BAD FÜSSING

wirkt und wirkt und wirkt ...

Unsere Gastgeber 2021

Bayern

www.badfuessing.de

Willkommen

in Europas beliebtestem Heilbad!

Eintauchen, Aufleben und Wohlfühlen: 80 Jahre nach Entdeckung der ersten Quelle ist Bad Füssing heute der „Star" unter den über 300 deutschen und den weit über 1.000 Heilbädern in Europa.

Europas beliebtestes Heilbad im Herzen des Bayerischen Thermenlands begeistert seine Gäste mit seinem legendären Heilwasser und einem spektakulären Wellnessangebot. 100 Therapie-, Entspannungs- und Bewegungsbecken mit rund 12.000 Quadratmetern Wasserfläche in den drei großen Thermen und in Hotels, Sanatorien und Kliniken erwarten Sie. Mehr als 90 Prozent aller Erstbesucher kommen als Stammgäste immer wieder – auch das ist deutschlandweit ein Rekord und ein Beweis für die besondere Anziehungskraft der Bad Füssinger Thermen. Lassen auch Sie sich doch einmal von der größten Thermenlandschaft auf dem Kontinent verwöhnen!

Bad Füssings Umgebung bietet Ihnen ein paradiesisches Terrain für entspannten Radl- und Wanderspaß durch idyllische Flussauen, Wälder, Naturschutzgebiete. 460 Kilometer bestens ausgebaute Wege durch die herrliche Landschaft Altbayerns eröffnen Ihnen zahllose Möglichkeiten aktiv zu sein. Unterhaltung auf höchsten Niveau bietet Ihnen zudem der Bad Füssinger Veranstaltungskalender mit besonderen Kulturevents rund ums Jahr.

Es ist diese Vielfalt der Attraktionen, die einen Wohlfühlurlaub oder ein entspannendes Wochenende in Bad Füssing so unvergleichlich macht. Ich lade Sie ein: Genießen auch Sie unsere niederbayerische Gastfreundschaft, die legendäre Heilkraft unseres Thermalwassers, große Kultur und unsere wunderschöne Natur – und finden Sie dabei neue Kraft, Gesundheit und Lebensfreude.

Sie können sich vor dem Hintergrund der aktuellen Herausforderungen sicher sein: Der Schutz Ihrer Gesundheit steht besonders im Fokus. Unsere Gastgeber und unsere Thermen tun mit umfassenden Sicherheits- und Hygienekonzepte alles, damit Sie Bad Füssing unbeschwert genießen können.

Diese Broschüre nimmt Sie mit auf einen Spaziergang durch Bad Füssing. Entdecken Sie auf den folgenden Seiten die mehr als 300 Unterkünfte in Bad Füssing – von exklusiven Sternehotels über charmante Pensionen, Appartements und Ferienwohnungen bis hin zu vielfach ausgezeichneten Campingplätzen. Alles Wichtige zur individuellen Gestaltung Ihres Urlaubs, zur Buchung und Anreise finden Sie im Serviceteil.

Das Team des Kur- & GästeService Bad Füssing berät Sie gerne bei der Planung Ihrer Reise nach Bad Füssing.

Herzlich Willkommen in Europas beliebtester Thermenwelt und bis bald in Bad Füssing!

Ihr
Tobias Kurz

Erster Bürgermeister der Gemeinde Bad Füssing

Alles auf einen Blick

Inhaltsverzeichnis

wirkt. Unser Heilwasser.

Nah am Wasser gebaut – Historie einer legendären Wirkung	Seite 6–7
Therme Eins mit Saunahof – Quelle der Kraft	Seite 8–9
Europa Therme – Thermalbad und Erholungszentrum	Seite 10–11
Johannesbad – Therme, Medical Fitness, Wellness, Therapie	Seite 12–13

wirkt. Unser Gesundheitsangebot.

Alles Gesundheit – Für Körper, Geist und Seele	Seite 16–17
Quell der Gesundheit – Heilwirkung des Heilwassers	Seite 18–19
Therapie von A–Z – Ich bleibe fit	Seite 20–21
Gesundheit im Mittelpunkt – Service & Specials	Seite 22–23
GesundheitsFörderung – Neue Wege zur Gesundheit	Seite 24–25
biovital® BewegungsParcours & BarfußParcours – Spielerisch zu Kraft und Fitness	Seite 26–27
Die Kur in Bad Füssing – Starke Vorsorge in Sachen Gesundheit	Seite 28–29

wirkt. Unser Naturerlebnis.

Bad Füssing – Bayerische Tradition trifft vielfältigen Genuss	Seite 32–33
Gemeinde Bad Füssing – Kulturerlebnis in neuen Dimensionen	Seite 34–35
Freibad Bad Füssing – Sport, Spiel und Erlebnis für Groß und Klein	Seite 36–37
Bewegung zu jeder Jahreszeit – Sport- und Freizeitmöglichkeiten	Seite 38–39
Erlebnisreichtum – 365 Tage im Jahr	Seite 40–41
Günstig und vielfältig – Bad Füssing-KARTE & PassauRegioCard	Seite 42–43

Kur- & GästeService Bad Füssing
Informationen und Zimmervermittlung
Rathausstraße 8
Tel. 08531 975-580, Fax 08531 21367
Freecall: 0800 8854466 (aus Deutschland)
Aus Tschechien: +49 (0)8531 975-543
Aus dem Ausland: +49 (0)8531 975-580
tourismus@badfuessing.de, www.badfuessing.de

Geöffnet: März bis Oktober
Mo.–Fr. 09:00–18:00 Uhr
Sa. 09:00–15:00 Uhr
Sonn- u. Feiertage 09:00–15:00 Uhr

Geöffnet: November bis Februar
Mo.–Fr. 09:00–17:00 Uhr
Sa. 09:00–15:00 Uhr

wirkt. Unsere Gastgeber.

Kurbeiträge in Bad Füssing – Kleiner Beitrag, großer Nutzen	Seite 46–47
Hotelleitsystem – Schnell und einfach zu Ihrer Unterkunft	Seite 48–49
Unterkunftsverzeichnis	Seite 50–138
Erklärungen der Kooperationslogos	Seite 139
Erklärungen der Auszeichnungen	Seite 140–141
Reisen für alle – barrierefreier Urlaub	Seite 142–143
Gastaufnahmebedingungen	Seite 144–145

wirkt. Unser Service.

Preise für medizinische Anwendungen	Seite 148–151
Fachärzte für Allgemeinmedizin/Kurärzte/Zahnärzte	Seite 152–153
Fachärzte und Therapieeinrichtungen	Seite 154–155
Heilpraktiker	Seite 156
Staatlich geprüfte und anerkannte Therapeuten	Seite 157–161

wirkt. Anfahrt & Allgemeines.

So kommen Sie nach Bad Füssing	Seite 164–170
Gastgeber von A–Z	Seite 172–175
Impressum	Seite 175
Bad Füssing Shop	Seite 176
Allgemeine Hinweise/Legende	Seite 177
Piktogramme, Erklärungen	Umschlagklappe

Gesundheit ServiceCenter
Rathausstraße 8
Tel. 08531 975-511, Fax 08531 975-519
gesundheit@badfuessing.de, www.badfuessing.de

Ganzjährig geöffnet:
Mo.–Fr. (außer an Feiertagen)
09:00–16:00 Uhr

Veranstaltungsbüro/Kartenvorverkauf
(Bgm.-Frankenberger-Haus), Kurallee 15
Tel. 08531 975-522, Fax 08531 975-529
ticket@badfuessing.de, www.badfuessing.de

Ganzjährig geöffnet:
Mo.–Fr. (außer an Feiertagen)
09:00–12:00 Uhr und 13:00–16:30 Uhr

Änderungen vorbehalten!

Gertraud P. hat keinen Ischias-Schmerz mehr.
Dank dem legendären Bad Füssinger Heilwasser und seiner Heilwirkung auf den Bewegungsapparat.

Ischias?

Wieder **locker** aus der **Hüfte!**

Nah am Wasser gebaut

Historie einer legendären Wirkung

Der Mensch besteht zu 75 Prozent aus dem Urelement Wasser. Wir sind Wasser, es durchwirkt uns. Wenn Sie in das Bad Füssinger Thermalwasser steigen, so ist das wie ein Bad im Leben.

Als sich 1938 Bohrtrupps auf die Suche nach Erdöl und damit dem großen Geld machten, ahnten sie nicht, dass sie auf etwas wesentlich Wertvolleres stoßen werden: heißes, heilendes Wasser. Der scheinbare Fehlschlag in der Nähe des ehemaligen Weilers Füssing war die Geburtsstunde der heute erfolgreichsten Bäderregion Europas – dem Bayerischen Golf- und Thermenland, dessen Flaggschiff Bad Füssing ist.

Bad Füssings Therme Eins wird auch heute noch aus dem ersten Brunnen gespeist. Zwei weitere Bohrungen in den Jahren 1963/1964 liefern das Thermalwasser für die Europa Therme und das Johannesbad. Die Heilkraft des Wassers, die bereits im November 1953 durch das Balneologische Institut der Universität München in einem Gutachten bestätigt wurde, verbreitete sich schnell über die Grenzen Bayerns hinaus. 1969 wurde Füssing der Titel „Bad" verliehen – die offizielle Anerkennung als Kurort. Heute strömen pro Stunde 100.000 Liter des zunächst 56 °C heißen, schwefelhaltigen Thermalwassers frisch und wirkstoffreich aus mehr als 1.000 Metern Tiefe in über 100 Entspannungs-, Attraktions- und Behandlungsbecken.

Das Bad Füssing Heilwasser enthält eine besondere Art von Sulfid-Schwefel (Natrium-Hydrogencarbonat-Chlorid-Mineralienmischung mit dem PH-Wert: 7,21) mit starker Wirkung. Die Heilkraft bei rheumatischen Krankheiten, Wirbelsäulenleiden, Stoffwechselkrankheiten, Lähmungen, Frauenkrankheiten, Burnout/Stress und bei allgemeinem Regenerationsbedarf ist legendär. In einer großen Studie berichteten 70 Prozent der Befragten von einer deutlichen Linderung, 40 Prozent konnten nach dem Aufenthalt auf die weitere Einnahme von Medikamenten verzichten bzw. diese reduzieren. Bereits seit 1952 wird das Wasser regelmäßig kontrolliert. Tauchen Sie ein in die Urquelle des Wohlgefühls, der Gesundheit und der Regeneration. Lassen Sie die heilenden Elemente aus den sprudelnden Thermalwassern auf Ihr Wohlbefinden wirken und spüren Sie, wie Körper, Geist und Seele zu neuen Kräften kommen.

Heilwasseranalyse

von Akad. Direktor Dr. D. Eichelsdörfer, Institut für Wasserchemie und chemische Balneologie der Technischen Universität München

Wassertemperatur 56 °C, PH-Wert 7,21
In einem Liter Thermalwasser sind enthalten:
> siehe Tabelle rechts

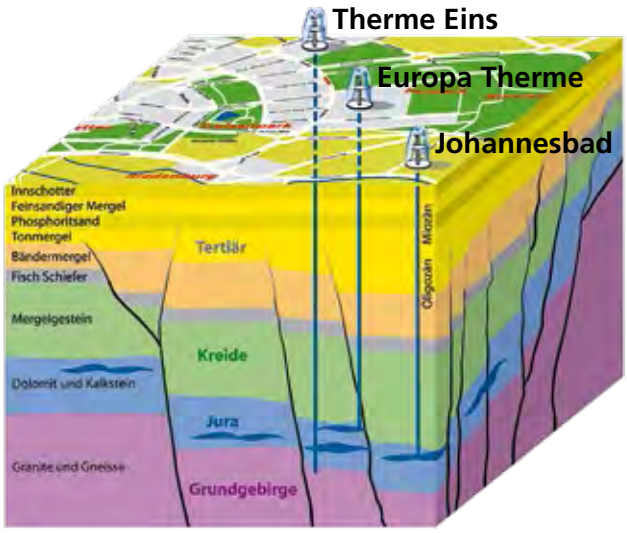

Geologisches Blockbild der Thermalwasserbrunnen von Bad Füssing

Kationen	Masse mg	Äquivalente mmol	Äquivalente %
Natrium (Na^+)	302,50	13,160	86,85
Kalium (K^+)	17,00	0,435	2,87
Magnesium (Mg^{2+})	3,80	0,313	2,07
Calcium (Ca^{2+})	24,80	1,238	8,17
Eisen (Fe^{2+})	0,16	0,006	0,04
Summe	**348,26**	**15,150**	**100,00**

Anionen	Masse mg	Äquivalente mmol	Äquivalente %
Fluorid (F^-)	6,19	0,326	2,14
Chlorid (Cl^-)	165,30	4,663	30,55
Hydrogensulfid (HS^-)	2,80	0,085	0,56
Sulfat (SO_4^{2-})	8,04	0,167	1,09
Hydrogencarbonat (HCO^{3-})	611,20	10,020	65,66
Summe	**793,53**	**15,260**	**100,00**

Gasförmige Stoffe	Millimol mmol
Freies Kohlendioxid (CO_2)	36,3 0,825 ≙ 18,36 ml bei 0 °C und 1013 mb (≙ 760 mm Hg)
Schwefelwasserstoff (H^2S)	0,51 0,015 ≙ 0,33ml bei 0 °C und 1013 mb (≙760 mm Hg)

THERME EINS mit Saunahof

Echt. Erholsam.

„Sich Zeit nehmen für sich selbst“ in der THERME EINS mit Saunahof in Bad Füssing. Die Ursprungstherme mit ihrer legendären Thermalquelle aus 1.000 Metern Tiefe ist jedes Mal ein Erlebnis der besonderen Art.

Entspannung, Wellness, Gesundheit und Gaumenfreuden – das ist der Leitgedanke von Bad Füssings erster Thermenlandschaft. Das schwefelhaltige Thermalwasser ist dabei Mittelpunkt der 12 verschiedenartig gestalteten und unterschiedlich temperierten Beckenattraktionen. Schöpfen Sie neue Energien und genießen Sie die facettenreiche Vielfalt. Im SINNENreich und hüttenSPA ist Ihr Urlaub vom Alltag zum Greifen nahe. Die stilvoll arrangierten Wellnessabteilungen schicken Ihre Sinne auf die Reise. Lassen Sie sich von Kopf bis Fuß verwöhnen. Außergewöhnlich und vielfältig – so präsentiert sich Bad Füssings einzigartige Saunalandschaft, der Saunahof der THERME EINS. Genießen Sie pure Abwechslung mit täglich bis zu 27 saisonal wechselnden Peelings und Aufgüssen in unvergleichlichem Ambiente. Damit nicht nur der Körper, sondern auch der Gaumen verwöhnt wird, können Sie sich in einem der beiden Restaurants mit heimischen regionalen Speisen und Getränken verwöhnen lassen.

THERME EINS auf einen Blick

Becken: 4 Innen- und 8 Außenbecken, Gesamtwasserfläche: 2.500 m², Wassertemperatur: 30–42 °C, Saunahof: mit 8 Saunen von 40–90 °C

Besonderheiten: Rundbecken mit Wasserfontäne, Wassergymnastik, Wellnessabteilung „Sinnenreich", Saunahof – Wellness im Saunahof „hüttenSPA", Thermenrestaurant „d'Kuchl", Saunahof-Wirtshaus, Paarbehandlung, Aqua-Zumba und Aqua-Yoga

Kontakt

THERME EINS mit Saunahof, Kurallee 1
Tel. 08531 9446-0, Fax 08531 9446-119
info@thermeeins.de, www.thermeeins.de

Thermal-Bewegungsbäder/Schwefel-Gas-Bad (ganzjährig)

Mo. u. Di. 7:30–19:00 Uhr
Mi.–So. 7:30–21:00 Uhr

Behandlungen (Sinnenreich, Physio)

Mo.–Fr. 9:00–18:00 Uhr
Sa.–So. 10:00–17:00 Uhr

Saunahof

täglich 10:00–22:00 Uhr

hüttenSPA

täglich 11:00–20:00 Uhr

Anmeldung, Information, Behandlungstermine

Mo.–Fr. 7:30–17:00 Uhr
Sa.+So. 9:00–17:00 Uhr, Tel. 08531 9446-230

Vorbehaltlich Änderungen auf Grund der Corona-Pandemie, aktuelle Öffnungszeiten: www.thermeeins.de

Kostenlose Tiefgaragenstellplätze für alle Thermengäste.
Preise für medizinische Anwendungen siehe Seite 148–151.

Europa Therme

Thermalbad und Erholungszentrum

3.000 m² große Thermenlandschaft, 1.000 m² Saunalandschaft, 120 m langer Strömungskanal und 200 m² Attraktionsbecken – die Europa Therme bietet Superlative für Körper, Geist und Seele.

Die direkt am Kurpark liegende Europa Therme begrüßt ihre Gäste mit einer Vielzahl von Höhepunkten, die dem gesamten Wohlgefühl dienen. Im 27 bis 40 °C heißen Wasser finden Sie vielfältige Erholung und echten Erlebnisreichtum. 15 verschiedene Becken schaffen eine 3.000 m² große Thermenlandschaft, die ihres Gleichen sucht. Zu den Sensationen gehören der Strömungskanal, die Sprudelpools, ein großes Schwefel-Gas-Becken, das AeroSalzum und Infrarotbereich sowie ein 200 m² großes Attraktionsbecken unter anderem mit Luftsprudelliegen, Whirlpools und Bodensprudlern.

Die Angebotsvielfalt der 1.000 m² großen Saunalandschaft umfasst u. a. eine modern konzipierte finnische Trockensauna (ca. 90 °C) mit Handaufguss und Panoramablick, eine weitere finnische Trockensauna (ca. 80 °C) mit Aufgussautomatik, eine doppel-L-förmig gestaltete Kräuterdampfsauna (ca. 55 °C), zwei Kräuterdampfgrotten (ca. 50 °C), einen Eisbrunnen, Tauch-, Sprudel- und Massagebecken mit Thermalwasser, Wintergarten und Terrasse. Eine U-förmige Getränke- und Imbisstheke sowie komfortable Sitzmöglichkeiten schaffen noch mehr Raum für wohltuende Gesundheit in der 2018 wiedereröffneten, generalsanierten Sauna.

europa therme
BAD FÜSSING

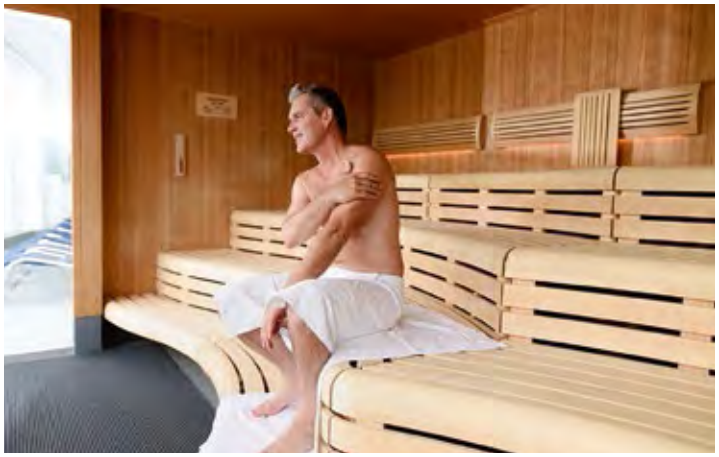

Europa Therme auf einen Blick
Becken: 7 Innen- und 8 Außenbecken
Gesamtwasserfläche: 3.000 m²
Wassertemperatur: 27–40 °C

Besonderheiten: Schwefel-Gas-Becken, Strömungskanal, Saunalandschaft, AeroSalzum, Attraktionsbecken, Infrarotbereich, Unterwassermusikbecken

Kontakt
Europa Therme, Kurallee 23
Tel. 08531 9447-0, Fax 9447-790
info@europatherme.de, www.europatherme.de

Thermal-Erlebnisbad/Schwefel-Gas-Bad mit Tageskasse
Di., Do., Sa., So. 7:00–19:00 Uhr
Mo., Mi., Fr. (Abendbadetage) 7:00–22:00 Uhr

Saunalandschaft
Di., Do., Sa., So. 11:00–19:00 Uhr
Mo., Mi., Fr. (Abendbadetage) 11:00–22:00 Uhr

Kassenschalter, Behandlungstermine, Anwendungen
Mo.–Fr. 7:30–12:00 Uhr und 13:00–16:00 Uhr

Kostenlose Tiefgaragenstellplätze.
Preise für medizinische Anwendungen siehe Seite 148–151.

Johannesbad

Therme, Medical Fitness, Wellness, Therapie

Die größte Therme in Bad Füssing verbindet auf eine ungesehene Art ganzheitliches Wohlfühl-Ambiente mit modernem Therapiezentrum und einer zweifach zertifizierten Fachklinik.

Die Johannesbad Therme ist mit rund 4.500 m² Wasserfläche und 13 Becken (27 – 39 °C) eine der größten Thermenlandschaften Europas. Die Salzwasser-Felsenlagune, das Wellenbad, Massage- und Bewegungsbäder, fünf Saunen sowie weitläufige Liegeflächen und neue Ruhewelten laden zum Entspannen ein. Medical Fitness mit modernsten Trainingsgeräten – Fitness, Wellness, Beauty und Physiotherapie findet man im Johannesbad auf über 2.000 m² Fläche.

Im Johannesbad sind die Therme mit ihrer Heilquelle, ambulante Therapie und Fachklinik ideal vereint. Das Johannesbad zählt zu den großen Kompetenzzentren für die Behandlung von Gelenk- und Wirbelsäulenerkrankungen. Es werden u. a. Physiotherapie, Krankengymnastik am Gerät, Massagen, Elektrotherapie, Ergotherapie und Akupunktur angeboten. Auch im Haus: Erlebnis-Shop Jovendi, Friseur, Wiener Café und Thermenrestaurant.

Therme

JOHANNESBAD

Johannesbad auf einen Blick

Becken: 6 Innen- und 7 Außenbäder
Gesamtwasserfläche: 4.500 m²
Wassertemperatur: 27 – 39 °C

Besonderheiten: Schwefelgasbad, Thermal-Wellen-Hallenbad, Strömungsmassagebad, Salzwasser-Felsenlagune

Kontakt

Johannesbad, Johannesstraße 2
Tel. 08531 23-0, Fax 08531 23-2986
servicecenter@johannesbad.com
www.johannesbad-therme.de

Öffnungszeiten – Johannesbad Therme

Mo. – Sa. 7:30 – 21:00 Uhr
So. 8:30 – 18:00 Uhr
(Winter*: So. alle Becken durchgehend geöffnet;
Mo. – Sa. alle Innenbecken und die Salzwasser-Felsenlagune im Außenbereich bis 21:00 Uhr, alle anderen Außenbecken bis 18:00 Uhr geöffnet)

Öffnungszeiten werden bei Bedarf angepasst.

* Winter: 01.11. – 31.03.
Kostenloses Parken für alle Thermengäste.
Preise für medizinische Anwendungen siehe Seite 148 – 151.

Unterleibsschmerzen?

Gutes Bauch-gefühl!

Monika L. fühlt sich wieder wohl in ihrem Körper.
Dank Pilates und dem legendären Bad Füssinger Thermalwasser mit seiner Heilwirkung bei Frauenkrankheiten.

Alles Gesundheit

Für Körper, Geist und Seele

Kraft schöpfen, zur Ruhe kommen und neue Energien sammeln – in Bad Füssing im Herzen des Bayerischen Thermenlands liegt der Quell Ihrer Gesundheit und damit Ihr Weg zu neuer Lebensqualität.

Wer die Wirkung der heißen Thermen spürt, ist am Quell der Gesundheit angekommen. Der Schlüssel zu Entspannung, Gesundheit und Wohlbefinden liegt in der Kraft des Wassers sowie in der Vielseitigkeit der Therapieangebote und Aktivprogramme.

Europas beliebteste Gesundheitsquelle bietet Ihnen als Deutschlands größtes Therapiezentrum zur Behandlung von Erkrankungen des Bewegungsapparats und mit einem nahezu unerschöpflichen Angebot an medizinischen Badekuren die idealen Bedingungen, um neu aufzuleben. Gesundheit, die ganzheitlich wirkt und Spaß macht – das ist Bad Füssing. Das Spektrum der Heilmethoden ist einzigartig groß und doch überschaubar. Es erstreckt sich von traditioneller bis zur Hightech-Medizin.

In Bad Füssing erwarten Sie viele individuelle Therapie- und Aktivprogramme, medizinische Vorsorge- sowie erstklassige Rehabilitationsangebote.

Zudem können Sie Ihre Wohlfühlträume mit Leben erfüllen: Das Angebot an Beauty- und Wellnessanwendungen reicht von Salzstollen, Saunalandschaften oder Entspannungsmassagen bis hin zur Ayurveda- oder Thalassobehandlung. Die Bandbreite der Genusserlebnisse für Körper und Seele ist unendlich. Ob Sie Ihren Stoffwechsel anregen, entspannen oder sich mit reichhaltiger Pflege verwöhnen lassen möchten – hier haben Sie die Qual der Wahl.

In Europas beliebtestem Kurort mit seinem ganzheitlichen Gesundheitskonzept greift jedes Rädchen perfekt ins Andere. Ein besonderes Augenmerk liegt auch auf der seelischen Gesundheit der Gäste. Beide Kirchengemeinden in Bad Füssing – die katholische Pfarrgemeinde Heilig Geist und die evangelisch-lutherische Christuskirche – bieten professionelle Kurseelsorge an.

Quell der Gesundheit

Heilwirkung des Heilwassers

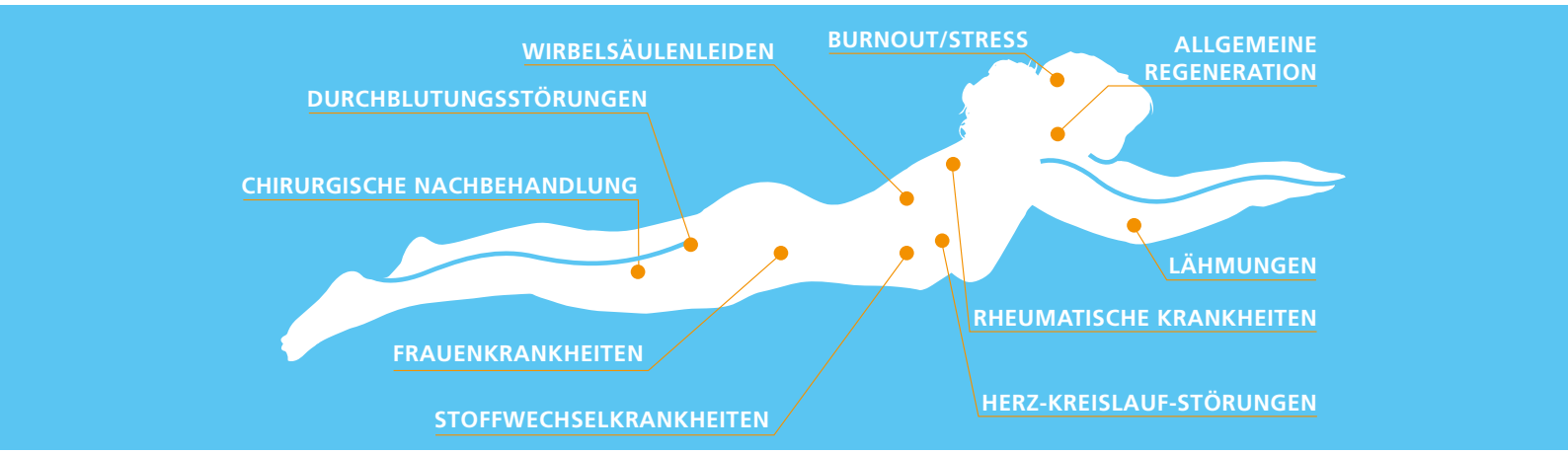

Das Bad Füssinger Heilwasser wird aufgrund seiner europaweit einmaligen Wirkstoffkombination vor allem zur Behandlung von Erkrankungen des Bewegungsapparates eingesetzt.

Drei Thermen, drei Wirkstoffe, vielfache Einsatzmöglichkeiten: Die Kombination aus heißem Quellwasser, Schwefel und Fluorid ist das ideale Rezept für Ihre Gesundheit. Die im Thermalwasser enthaltenen Wirkstoffe werden durch die Haut aufgenommen und entfalten direkt an den erkrankten Körperstellen ihre heilende, entzündungshemmende und schmerzlindernde Wirkung. Ein Bad im heilkräftigen Nass sorgt überdies für Entspannung und bringt neues Wohlbefinden. Vor allem bei den nachfolgend aufgeführten Indikationen, insbesondere bei Erkrankungen des Bewegungsapparats, wird den Bad Füssinger Thermalquellen eine legendäre Heilwirkung bestätigt:

- **Rheumatische Krankheiten**
  Chronisch entzündliche Gelenkerkrankungen, Abnutzungserscheinungen an Gelenken, Muskelrheumatismus, Muskelverspannung, Muskelhärte, Nervenentzündungen und Nervenschmerzen.

- **Wirbelsäulenleiden**
  Abnutzungserscheinungen an Wirbelkörpern und Wirbelgelenken, Bandscheibenschäden, Bandscheibenvorfall, Hexenschuss, Migräne, chronisch entzündliche Prozesse an Wirbelgelenken, Bandscheiben und am Bandapparat, Fehlhaltung der Wirbelsäule und Fehlstellung der Wirbelkörper, Wirbelsäulenverkrümmung, Wirbelsäulenschwäche, Deformierungen der Extremitäten und Gelenke.

- **Stoffwechselkrankheiten**
  Harnsäurevermehrung im Blut, Gicht, Knochenentkalkung.

- **Burnout/Stress**
  Bad Füssinger Thermalwasser – wirkungsvolle „Medizin“ u. a. gegen Stressbelastung, chronische Schmerzen, Burnout-Symptome in Alltag und Beruf.

- **Chirurgische Nachbehandlung**
  nach Knochenbrüchen, Prellungen, Gelenkverletzungen, Blutergüssen und Muskelverletzungen; nach Operationen am Muskel- und Sehnengewebe, an der Wirbelsäule und an Gelenken; Muskelschwäche, Verbrennungen, Narbenbeschwerden.

- **Herz-, Kreislauf- und Durchblutungsstörungen**
  Herzerkrankungen, soweit sie ausgeglichen sind, Zustand nach Herzinfarkt, nervöse und funktionelle Herzbeschwerden; Hochdruck- und Unterdruckleiden, vegetative Dystonie; Durchblutungsstörungen der Gliedmaßen, intermittierendes Hinken, Zustand nach Gefäßoperationen.

- **Lähmungen**
  nach Unfällen, Verletzungen und Operationen, Zustand nach Schlaganfall (ein halbes Jahr nach dem letzten Anfall). Folgen einer spinalen Kinderlähmung.

- **Frauenkrankheiten**
  Chronisch entzündliche Unterleibserkrankungen, Verwachsungsbeschwerden, hormonale und funktionelle Unterleibsleiden.

- **Allgemeine Regeneration**
  Stoffwechselanregung, Entschlackung, Umweltschädigungen, Stresskrankheiten, Erschöpfungszustände, Burnout, Linderung von Altersbeschwerden.

Unser legendäres Heilwasser ist eine schwefel- und fluoridhaltige Natrium-Hydrogencarbonat-Chlorid-Therme und als solche staatlich anerkannt.

Quelltemperatur: 56 °C – aus 1.000 m Tiefe

Empfohlene Badezeit pro Intervall: 20 Minuten

Gegenanzeigen
Akute Entzündungen aller Art, schwere körperliche Erschöpfungszustände (Kachexie), Infektionskrankheiten, auch tuberkulöse Prozesse (sofern nicht deren Inaktivität gesichert ist). Schwere, nicht ausgeglichene (dekompensierte) Herz- und Kreislaufkrankheiten. Zustand nach Infarkt (frühestens nach 9 Monaten).

Therapie von A–Z

Ich bleibe fit

Bad Füssing bietet Ihnen ein breites Angebot von Therapien, die Ihnen helfen gesund zu werden und gesund zu bleiben. Ob Wellness, Fitness, Heilung oder Therapie – in Bad Füssing findet jeder das Richtige. Unsere zahlreichen Einrichtungen bieten Ihnen nahezu unerschöpfliche Angebote, von der heilenden Wirkung des Wassers zu profitieren und auf vielseitigste Weise die belebende Frische zu spüren. Wählen Sie zudem Ihre individuellen Behandlungen.

Gesundheit und Therapie von A–Z*		
A AeroSalzum	Burnout	**G** Ganzmassage
Ärzte (Seite 152–155)	**C** Chiro-Gymnastik	Gerätegestützte Krankengymnastik
Akupunktur	Chiropraktik	**H** HOT-Eigenblutbehandlung
Akupunktmassage (APM)	CMD-Kiefergelenkstherapie	Hatha-Yoga
Aqua-Fit	Colon-Hydro-Therapie/Darmsanierung	Heilerde
Atemheilgymnastik	Cranio Sacrale	Heilfasten
Atlaskorrektur	**D** Diabetiker-Betreuung	Heilpraktiker (Seite 156)
Autogenes Training	Dialyse (Seite 155)	Heißluft
Ayurveda-Kur-Zentrum	**E** Eisbehandlung	Herz-Kreislauftraining
B Beckenbodengymnastik	Elektrobehandlung	Homöopathie
Bewegungsübungen im Thermalbad	Entspannungstherapie nach Jacobson	Hypnose
Bindegewebsmassage	Ergometertraining	**I** Inhalation
biovital® BewegungsParcours (Seite 26–27)	Ernährungsberatung (Vorträge, Lehrküche)	Infusionstherapie
	Extensionsbehandlung	**K** Kältekammer (Seite 155)
Bobarth-Therapie	**F** Fangokneten	Klassische Massagetherapie
Breussmassage	Fibromyalgie-Kur (Seite 159)	Kneippsche Anwendung
Brügger-Therapie	Fußreflexzonenmassage	Knieschule

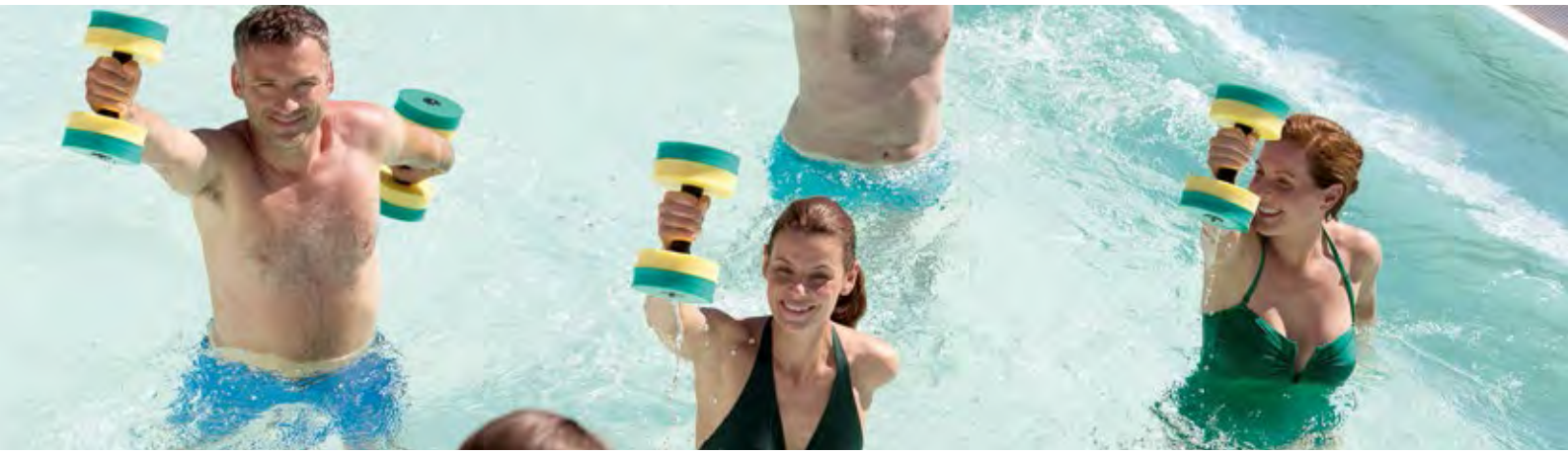

Gesundheit und Therapie von A–Z*

Knochendichtemessung	Osteopathie	Tai Chi
Körper- & Muskelentspannung n. J.	Osteoporosegymnastik	Therapeuten (Seite 157–161)
Krankengymnastik	Ozon-Therapie	Thermal-Mineral-Kohlensäurebad
L Lasertherapie	**P** Präventionsprogramme	Thermal-Mineral-Luftsprudelbad
Lymphdrainage	Pilates	Thermal-Mineral-Sauerstoffbad
M Manuelle Therapie	Podologen (Seite 155)	Thermal-Mineral-Sitzbad
Magnetfeldtherapie	Pulsierende Magnetfeld- oder Signaltherapie	Thermal-Mineral-Wannenbad
Makuladegeneration		Thermal-Schwefel-Gasbad
Marnitz-Therapie	**Q** Qi Gong	Trockengymnastik
Medizinisches Bewegungsbad als kontrollierte Selbstbehandlung	Quicktest	Thymuskur
	R Reflexzonenmassage	Tinnitusbehandlung
Meersalzgrotte (Seite 156)	Reizstrom	Transkutane-Nervenstimulation
Migränetherapie	Rückenschule	Trinkkur
Moxibustions-Therapie	Rückenstraße computergesteuert	**U** Ultraschall
N Natur-Fango	**S** Sauerstoff-Mehrschritt-Therapie	Unterschenkel-/Fußbad
Neuraltherapie	Schlingentisch	Unterwassergymnastik
Neuromuskuläre Therapie (Trigger Points)	Schmerztherapie	Unterwassermassage
	Segmenttherapie	**V** Vojta-Therapie
Nordic Walking	Spezielle Schulter- und Hüftbehandlung	**W** Warmpackung
O Onko TrainKur (Seite 157) (ambulante onkologische Anschlussmaßnahme während des Kuraufenthaltes)	Stangerbad	Wirbelsäulengymnastik
	T Traditionelle Chinesische Medizin (Seite 155)	Wirbelsäulentherapie nach Dorn
		Wundmanagement

* Auszugsweise. Weitere Informationen erhalten Sie im Kur- & GästeService, Tel. 08531 975-580. Alle Angaben ohne Gewähr.

Gesundheit im Mittelpunkt

Service & Specials

Bad Füssing heißt Heilwasser, Gesundheitsangebot und Naturerlebnis mit einem einzigen Ziel: Ihr ganzheitliches Wohlbefinden durch eine umfassende Gesundheitskompetenz.

Wohlfühl-, Erholungs- und Kompetenzzentrum: Dieser harmonische Dreiklang erwartet Sie in Bad Füssing. Tanken Sie am Quell der Gesundheit Kraft, schöpfen Sie neue Energie und finden Sie durch medizinisch unterstützte Heilung zu neuer Lebensqualität. Die vielfältigen, ganzheitlichen Bad Füssinger Gesundheitsangebote bieten dafür die besten Voraussetzungen, denn Ihre Gesundheit ist stets der Mittelpunkt unseres Handelns. Dieses Selbstverständnis ist der Leitgedanke für Bad Füssing als Quell der Gesundheit. Unsere Experten begleiten Sie und helfen Ihnen, wieder gesund zu werden oder gesund zu bleiben. Ärzte, Therapeuten und Masseure, Apotheker, Ernährungsberater, das Serviceperpersonal in den drei Bad Füssinger Thermen und in den zahlreichen Beherbergungsbetrieben sowie das Gesundheit ServiceCenter kümmern sich um Ihr Wohlbefinden und alle Fragen rund um Ihre Gesundheit. Damit Sie sagen können: „Ich bleibe fit!“ – mit der Gesundheitskompetenz Bad Füssings.

Der Quell der Gesundheit:

- **Gesundheit ServiceCenter**
  Für alle Fragen rund um unser Gesundheitsangebot steht Ihnen ein kompetenter Ansprechpartner zur Verfügung.

- **GesundheitsFörderung**
  Bad Füssing bietet zahlreiche Aktivprogramme und individuelle Maßnahmen der GesundheitsFörderung.

- **Zertifizierter GesundheitsGastgeber**
  Ihr zertifizierter Gastgeber erfüllt alle Kriterien, die ihn als Ihren persönlichen Gesundheitsberater qualifizieren.

- **biovital® BewegungsParcours & BarfußParcours**
  Der ideale „Gesundheits-Spielplatz" für Sie, an dem Kraft, Ausdauer, Beweglichkeit und Koordinationsübungen richtig und effizient trainiert werden.

- **NordicWalkingParcours**
  Die 22 Strecken des „Aktiv- & Gesundheitspark Pockinger Heide" mit 170 km Länge sind für unterschiedlichste Längen und Schwierigkeitsgrade ausgelegt.

- **Optimale medizinisch-therapeutische Betreuung**
  In Bad Füssing finden Sie ein Gesundheitsangebot „Made in Germany", mit bestens ausgebildeten Ärzten, Therapeuten und exzellenten Gesundheitsdienstleistern.

GesundheitsFörderung

Neue Wege zur Gesundheit

Mit dem Gesundheitsprogramm „Neue Wege zur Gesundheit" bietet Bad Füssing seinen Gästen vorbildliche GesundheitsFörderung – zertifiziert vom Bayerischen Heilbäderverband.

Machen Sie mit bei unseren Gesundheitskursen, die in Kleingruppen abgehalten werden. Wir unterscheiden verschiedene Interessentengruppen. Hier erfahren Sie, wie und ob Ihre Kursteilnahme bezuschusst wird.

1. Gesundheitsbewusste Teilnehmer (z. B. Urlauber, Einheimische ...), die etwas für ihre Gesundheit tun wollen

Die Krankenkassen fördern Ihre Eigeninitiative zur Gesunderhaltung und beteiligen sich unter bestimmten Voraussetzungen mit 80 bis 100 %, maximal 75 € je Kurs, an den Kursgebühren im Rahmen der Primärprävention nach § 20 SGB V. Informieren Sie sich vorab bei Ihrer zuständigen Krankenkasse bzw. Beihilfestelle oder in unserem Gesundheit ServiceCenter des Kur- & GästeService. Im Rahmen individueller Maßnahmen der GesundheitsFörderung übernehmen mittlerweile die meisten gesetzlichen Krankenkassen die Gebühren für eine Vielzahl dieser Kurse.

2. Teilnehmer, die eine von der Krankenkasse genehmigte ambulante Vorsorgeleistung durchführen

Bei Vorlage einer ärztlichen Verordnung übernimmt bei ambulanten Kurgästen die zuständige Krankenkasse die Gebühren für gesundheitsbildende Maßnahmen – es gibt keine Rezeptgebühr und auch keine prozentuale Zuzahlung. Das Gesundheit ServiceCenter rechnet die Gebühren direkt mit Ihrer Krankenkasse ab. Während einer ambulanten Vorsorgeleistung kann Ihnen Ihr Kurarzt bis zu drei verschiedene Kurse verordnen, die jedoch von je einem anderen Handlungsfeld wie Bewegungstraining, Entspannungstraining oder Ernährungsberatung sein müssen.

Bitte bringen Sie für Ihre reibungslose Anmeldung folgende Unterlagen mit:

- den Nachweis über Ihre Krankenkassenmitgliedschaft (Ihre Versicherungskarte)
- die Verordnung von Ihrem Kurarzt
- Ihre Kurbewilligung bzw. Ihren Kurmittelscheck

3. Interessenten, die in Bad Füssing eine stationäre Badekur durchführen

Informieren Sie sich bei Ihrer zuständigen Krankenkasse oder Beihilfestelle über die Möglichkeiten der individuellen Kostenbeteiligung.

4. Tipp für Arbeitgeber

Im Rahmen eines betrieblichen GesundheitsManagements für Mitarbeiter sind Aufwendungen des Arbeitgebers, die zur Verbesserung des allgemeinen Gesundheitszustands der Mitarbeiter und der betrieblichen Gesundheitsförderung dienen, bis zu einer Höhe von 500 Euro pro Beschäftigtem und Jahr unter bestimmten Voraussetzungen steuer- und sozialversicherungsfrei. Dies regelt § 3 Nr. 34 Einkommensteuergesetz (EStG). Gerne planen wir in einem persönlichen Gespräch individuell die für Ihr Unternehmen/ Ihren Betrieb möglichen Präventions-/Gesundheitsprogramme bzw. gestalten die nach Ihren Bedürfnissen gewünschten Gesundheitspakete/-tage.

Unsere Gesundheits- und Präventionsangebote:

Entspannungstechniken
- Autogenes Training
- Hatha-Yoga
- Körper- und Muskelentspannung nach Jacobson
- Qi Gong

Bewegungstraining
- Rückenschule
- Wirbelsäulengymnastik
- Nordic Walking
- Aqua-Fit
- Beckenbodentraining
- Pilates

Ernährungsberatung
- Praktische Ernährungsberatung (Lehrküche)
- Verhaltenstherapeutische Beratung

Da die Kurse in Kleingruppen durchgeführt werden, bitten wir Sie um rechtzeitige Anmeldung.

biovital® BewegungsParcours &

Spielerisch zu Fitness, Kraft und Beweglichkeit

Eine weltweit einzigartige Therapielandschaft erwartet Sie: Der biovital® BewegungsParcours verhilft zu einem starken Rücken und fördert Kraft, Ausdauer, Beweglichkeit und Koordination.

Der biovital® BewegungsParcours hilft, die Wirbelsäule zu stärken und vorbeugend Rückenschäden zu vermeiden. Damit ist der biovital® BewegungsParcours fast für jeden ideal und seine Nutzung wärmstens empfohlen, um Kraft, Ausdauer, Beweglichkeit, Koordination und Kondition aufzubauen.

„An die Wand", „In die Tretmühle", „Auf alle Viere": das sind keine Schikanen, sondern gut gemeinte Anweisungen auf dem Gelände hinter dem Bad Füssinger Rathaus. Auch einen speziell konzipierten Rücken-Parcours kann man hier unter Aufsicht eines Therapeuten nutzen, der die Geräte, deren fachgerechte Benutzung und Wirkungsweise erklärt. Insgesamt erstreckt sich der biovital® BewegungsParcours auf mehr als 4.000 m². An 25 Stationen kann man auf unterschiedlichste Weise seine körperliche Kondition verbessern, vier Pavillons bieten Geräte für die Trainingsschwerpunkte Kraft, Ausdauer, Beweglichkeit und Koordination.

BarfußParcours

Ein Großteil des Parcours ist öffentlich zugänglich. Für den geschlossenen Teil des Parcours nutzen Sie eine kostenlose Therapieeinheit unter fachlicher Anleitung. Der Gutschein ist im Gesundheit ServiceCenter und bei den Vermieterbetrieben erhältlich.

Weitere Informationen:

Gesundheit ServiceCenter
Rathausstraße 8, 94072 Bad Füssing
Tel. 08531 975-511
Fax 08531 975-519
gesundheit@badfuessing.de
www.badfuessing.de

Die Kur in Bad Füssing

Starke Vorsorge in Sachen Gesundheit

Bad Füssings Medizin-Kompetenz für Ihre Gesundheit: Mit medizinischen Badekuren schöpfen Sie aus der Quelle der Gesundheit – in vielen Fällen mit Zuschüssen durch die Krankenkassen.

Bad Füssing gilt heute als Deutschlands größtes Therapiezentrum zur Behandlung von Erkrankungen am Bewegungsapparat. An der Wirksamkeit der Therapie der Badekur oder der KompaktKur haben auch die aktuellen Gesundheitsreformen nichts geändert. Und als gesetzlich Versicherte(r) haben Sie in vielen Fällen noch immer erheblichen Anspruch auf Zuschüsse oder vollständige Kostenübernahme von Badekuren durch Ihre Krankenkasse.

Ambulante Vorsorgeleistungen
Eine ambulante Badekur kann alle drei Jahre beantragt werden, bei medizinischer Notwendigkeit auch öfter. Die Kasse übernimmt die Kurarztkosten, einen Großteil der Kosten der medizinischen Anwendungen und gibt für Übernachtung und Verpflegung i. d. R. einen Zuschuss.

Stationäre Vorsorge oder Rehabilitation
Diese in der Regel dreiwöchigen Aufenthalte am Kurort dienen zur Wiederherstellung Ihrer Gesundheit nach Erkrankungen, Operationen, Unfällen oder zur Vermeidung chronischer bzw. schwerer Gesundheitsprobleme. Die Kosten hierfür trägt die Kranken- oder Rentenversicherung in vollem Umfang bei 10,00 Euro Eigenbeteiligung pro Tag.

Gesundheitsurlaub mit Kassenzuschuss
Immer mehr Krankenkassen bieten ihren Versicherten bezuschusste Präventionsaufenthalte z. B. für Bewegungstraining, Gewichtsreduktion oder Stressabbau – ohne ärztliche Verordnungen. Die Kasse trägt im Regelfall die Kosten des Gesundheitsprogramms, Sie selbst nur die Aufwendungen für Übernachtung und Verpflegung.
Im Angebotskatalog „Unsere Pauschalangebote" haben wir unter anderem zahlreiche Präventionsangebote der Bad Füssinger Gastgeber für Sie zusammengestellt.

Wer zahlt's?
Gesundheit gibt es leider nicht zum Nulltarif. Und der Trend zu mehr Eigenverantwortung bei der Gesundheitsvorsorge macht durchaus Sinn. Aber welche Leistungen muss man nun wirklich aus der eigenen Tasche bezahlen und welche übernimmt die Krankenkasse? Diese Fragen beantwortet Ihnen der Ratgeber des Kur- & GästeService: „Das Bad Füssing Sparbuch: Ambulante Badekuren".

Ihr Weg zur Kur – der traditionelle Begriff „Kur“ umfasst ein weit verzweigtes System von Vorsorge- und Krankheitsbehandlungen. In der neuen Sozialgesetzgebung wird der Begriff „Kur“ nicht mehr angewendet. Für Mitglieder der Gesetzlichen Krankenkassen sind vor allem die in der Grafik dargestellten Formen von Bedeutung.

SGB = SozialGesetzBuch · GKV = Gesetzliche KrankenVersicherung · GRV = Gesetzliche RentenVersicherung

* Leistungserbringer in Bad Füssing: Nähere Informationen Gesundheit ServiceCenter / Kur- & GästeService Bad Füssing

Wie komme ich zur Kur?

- Jede Kur beginnt mit einem Gespräch bei Ihrem behandelnden Arzt.
- Gemeinsam stellen Sie dann den Antrag bei Ihrem zuständigen Kostenträger (Kranken- oder Rentenversicherung). Bereits hier können Sie Ihren Wunschkurort Bad Füssing fordern.
- Prüfung des Kurantrages durch den medizinischen Dienst, den Vertrags- oder Amtsarzt.
- Die anschließende Genehmigung erfolgt durch Ihre zuständige Krankenkasse, Renten- oder Beihilfestelle.
- Bei einer Ablehnung können und sollten Sie – am Besten mit Unterstützung Ihres Arztes – schriftlich Widerspruch einlegen.

Härtefall-Regelung

Für Personenkreise, denen die Zuzahlung nicht möglich ist oder eine unzumutbare Belastung bedeuten würde, sind Härtefall-Regelungen getroffen, die unter bestimmten Voraussetzungen eine vollständige Befreiung oder eine teilweise Erstattung der Kosten vorsehen. Nähere Informationen erhalten Sie bei Ihrer Krankenkasse.

Allergiker?

Ganz **frei** im **Freien!**

Wolfgang L. kann wieder durchatmen.
Dank der Vermeidung von Allergenen in Unterkünften, Grünanlagen und beim Lebensmittelangebot in unserer zertifizierten allergikerfreundlichen Gemeinde.

Bad Füssing

Bayerische Tradition trifft vielfältigen Genuss

Europas beliebtestes Heilbad im Herzen des Bayerischen Golf- und Thermenlands, im Passauer Land an der Grenze zu Oberösterreich, bietet seinen Gästen ein riesiges Freizeitspektrum.

Der niederbayerische Kurort (324 m über dem Meeresspiegel) im Unteren Inntal liegt in einem der sonnenreichsten Landstriche Deutschlands. An diesem wunderschönen Ort verbinden sich bayerische Tradition und harmonisches Gemeindeleben mit Erlebnisreichtum und Entertainment, die Ihren Aufenthalt zu einem besonderen Urlaubsgenuss machen. Zwei Drittel des Ortsgebiets in Europas beliebtestem Heilbad sind öffentliche Parks und Grünanlagen – grüne Lungen und Ruhepole zum Ausspannen, zum Schlendern und zum Abschalten. Nur wenige Kurorte und Heilbäder in Deutschland und auch im Ausland können mit einem solch vielfältigen Spektrum an Sport- und Freizeitmöglichkeiten, Sehenswürdigkeiten, Ausflugszielen, künstlerischen Highlights und Open-Air-Veranstaltungen aufwarten.

Flanieren über den Kurplatz mit seinem italienischen Flair oder bummeln in den zahlreichen Fachgeschäften und Boutiquen. Geselligkeit erleben bei diversen Festen sowie Volksmusik- und Schlagerfestivals.

Schlemmen bei einem breit gefächerten gastronomischen Angebot. Abschlagen auf dem 18-Loch-Golfplatz oder die herrliche Naturlandschaft der flachen Pockinger Heide genießen, auf den markierten 460 km langen Rad- und Wanderwegen oder auf den 22 verschiedenen Nordic-Walking-Strecken.

Das ganze Jahr hindurch finden Sie in Bad Füssing ein reiches Programm.

Feste Termine sind u. a. der Thermenmarathon im Februar und das Kulturfestival im September und Oktober. Zudem bietet der Ort zwei zentral gelegene, bestausgestattete Kurhäuser und sechs Tagungshotels mit modernsten Standards für Tagungen, Seminare und Veranstaltungen.

Abgerundet wird die Aufenthaltsqualität in Bad Füssing durch überwiegend kostenlose öffentliche Parkplätze, davon 1.270 in wettergeschützten Tiefgaragen.

Gemeinde Bad Füssing

Kulturerlebnis in neuen Dimensionen

1

2

Bad Füssing mit seinen schönen, charmanten, traditionellen und naturnahen Ortsteilen Aigen, Egglfing, Gögging, Riedenburg, Safferstetten und Würding bietet Urlaubsfreude PUR.

Der Gemeindeteil Bad Füssing bildet mit seinen Ortsteilen **Safferstetten** (Ur-Gemeinde) und **Riedenburg** das Zentrum des Kurgeschehens. Hier befinden sich die drei Thermen sowie ein enges Netz von Attraktionen und Dienstleistungen. Europas beliebtestes Heilbad einmal anders kennenlernen, das können Sie auf dem „Geistlichen Weg". Viele Stationen und Wege verbinden die Kurgemeinde mit der evangelischen und katholischen Kirche, verknüpfen religiöse Tradition mit modernem Glauben und lassen jedem neue Dimensionen für seine innere Harmonie entdecken.

Ein wenig abseits und doch so nahe zu Bad Füssing ... Der Gemeindeteil **Aigen a. Inn** blickt auf eine über 1.000-jährige Geschichte zurück, in deren Zentrum die Legende vom Gelöbnis des Burgfräuleins von Katzenberg und dem im Inn angeschwemmten Leonhardibildnis steht. Der Wallfahrtsort bietet viele Sehenswürdigkeiten, gewachsene Strukturen und ein intaktes Dorfleben. **Egglfing a. Inn** entwickelte sich aus einem Einödhof, der Meierhof genannt wurde und Sitz eines „major

domus“ war. Weithin sichtbar ist das Kupferblechdach der Michaels-Kirche, die daher auch als „Wegweiser der Pockinger Heide“ bezeichnet wird. Seit der Gebietsreform im Jahr 1971 gehört der Ort direkt an der bayerisch-oberösterreichischen Grenze, das bis dahin mit Irching eine eigene Gemeinde bildete, zur Großgemeinde Bad Füssing.

Der Gemeindeteil **Würding** wurde erstmalig im 9. Jahrhundert n. Chr. mit Namen „uuirtingen“ erwähnt. Der Ort zeichnet sich durch lebendiges, aktives Gemeindeleben und diverse Freizeitmöglichkeiten aus. Wie von allen anderen Ortsteilen sind auch von Würding aus die „Innauen“ und der Inndamm zu Fuß oder mit dem Rad schnell und sicher erreichbar.

Alle großen und kleinen Ortsteile der Gemeinde Bad Füssing verfügen über eine gewachsene Infrastruktur, reges Vereinsleben und eine intakte Natur durch die Lage im unteren Inntal.

Bad Füssing heißt Sie herzlich willkommen – genießen Sie einen gesunden, erholsamen und erlebnisreichen Aufenthalt bei vielen freundlichen Menschen.

1 Egglfing a.Inn
2 Safferstetten
3 Inn mit Innauen
4 Gögging
5 Würding
6 Riedenburg
7 Aigen a. Inn

Freibad Bad Füssing

Sport, Spiel und Erlebnis für Groß und Klein

Das Freibad Bad Füssing garantiert Sommerspaß pur. Ob man sportliche Bahnen ziehen, hohe Sprünge wagen, rasant die Wasserrutschen hinuntersausen oder auf der sonnigen Liegewiese entspannen möchte – hier ist alles möglich.

Auch abseits der drei berühmten Thermen wird Wasser zum Anziehungspunkt: In der Gartenstraße, direkt neben dem großen Tennispark, lädt das Freibad zu Spaß, Sport und Erholung ein. Wer sein Plätzchen auf der Wiese oder im Schatten der Bäume des weitläufigen Parkgeländes gefunden hat, für den kann es losgehen! Während die ganz Kleinen im neuen Kinderbecken vielleicht zum ersten Mal im 24 Grad warmen Wasser planschen, zieht es die Größeren gleich zur Wasserrutsche, die eine Spaßpartie über die 83 Meter lange, kurvenreiche Strecke verspricht. Danach hat man die Qual der Wahl: Fun auf der Breitwellenrutsche, sich Treiben lassen im Strömungskanal – oder der Adrenalinkick beim Sprung vom Dreimeterbrett? Sportlich Ambitionierte sind hier ebenfalls am richtigen Ort: Im 50 m-Becken kann man ungehindert seine Bahnen schwimmen und anschließend in der Wärmehalle die Muskeln entspannen. Aktive wird es auf den Volleyballplatz ziehen, während Genusssuchende vielleicht lieber auf der Sonnenterrasse am Freibad-Kiosk ein Eis genießen. Unser Tipp: Besonders stimmungsvoll ist es hier in den lauen Abendstunden, wenn man bei den letzten Sonnenstrahlen noch einmal ins erfrischende Nass eintaucht... Herrlich!

Das Freibad Bad Füssing auf einen Blick
Becken: 3 Außenbecken
Gesamtwasserfläche: 2.600 m²
Wassertemperatur: 24 °C

Besonderheiten: Mehrzweckbecken mit 83 m Wasserrutsche, 8 m Breitwellenrutsche und Strömungskanal mit Bodensprudel. Sportschwimmbecken mit Wärmehalle, Springerbecken mit 1 m- und 3 m-Sprungbrett. Kinderbecken, Kinderspielplatz, Volleyballplatz. Weitläufige Liegewiesen, Freibad-Kiosk mit Sonnenterrasse.

Öffnungszeiten – Freibad
Mai bis September je nach Witterung

Kontakt
Freibad, Gartenstraße 25
Tel. 08531 3101725, Fax 08531 9142956
freibad@onlinehome.de
www.badfuessing.de

Die Freibadsaison erstreckt sich bei entsprechender Witterung von Mitte Mai bis Mitte September. Bei schlechtem Wetter werden die Öffnungszeiten ggf. angepasst. Erhältlich sind neben Tageskarten auch Zehnerkarten, Saisonkarten oder Abendkarten (ab 18 Uhr) sowie ermäßigte Eintritte für Behinderte (ab 50 %), Schüler, Studenten, Azubis und Sozialhilfeempfänger (bei Vorlage eines gültigen Ausweises). Für Kinder bis 5 Jahre ist der Eintritt frei.

Änderungen vorbehalten!

Bewegung zu jeder Jahreszeit

Sport- und Freizeitmöglichkeiten

Bewegung und Gesundheit sind so eng miteinander verbunden wie Bad Füssing und die drei Thermen. Das riesige Sportangebot bietet deshalb für jeden Gast das Richtige.

Gesundheit im gesunden Fluss – das bietet Bad Füssing. Ob im Wasser oder umgeben von der Landschaft der Pockinger Heide – wählen Sie Ihr individuelles Freizeitprogramm. Bad Füssing ist zum Radwandern ideal. Die Touren führen entlang oder durch idyllische Fluss-Auen, Wälder, Naturschutzgebiete und überwiegend flaches Gelände. Für Freunde von größeren Touren gibt es direkte Anschlussmöglichkeiten an den beliebtesten Radweg Europas, den Donauradweg von Passau nach Wien, und auch an den Inntal-, den Rottal- und den geschichtsträchtigen Römerradweg.

Im Ort stehen rund 1.500 Leihräder bereit, darunter auch viele komfortable E-Bikes. Auf dem biovital® BewegungsParcours & BarfußParcours mit 25 Geräten können Sie den gesamten Bewegungsapparat stärken, 22 verschiedene Strecken laden zum Nordic Walking ein, und für Freunde des Golfsports steht ein 18-Loch-Meisterschafts-Platz zur Verfügung.

Radstrecken mit unterschiedlichsten Schwierigkeitsgraden stehen unter www.gpsies.de zum Download auf Navigationsgeräte zur Verfügung.

Sommer-Sport
- öffentlicher 18-Loch-Meisterschafts-Golfplatz
- Minigolf
- Wandern und Radfahren (Wegenetz markiert 460 km, Anschlusswege zu bekannten Radrouten wie Inntal-, Rottal-, Römer- oder Donauradweg)
  - › 1.500 Leihfahrräder, 8 Fahrrad-Verleihstellen
  - › Verleih von E-Bikes/Elektrofahrrädern
  - › Rad- und Wanderkarten mit den schönsten Tourenvorschlägen im Kur- & GästeService erhältlich
- biovital® BewegungsParcours & BarfußParcours
- Aktiv- & Gesundheitspark Pockinger Heide (22 verschiedene Strecken mit über 170 km Gesamtlänge; kostenlose Walking-Karte im Kur- & GästeService)
- Frühgymnastik (Mo.–Fr.)
- Sportschwimmbad mit Beach-Volleyballplatz
- Tennis (9 Freiplätze, 1 Tennishalle mit 3 Plätzen)
- Squash (3 Plätze)
- Tischtennis
- Reiten (Reithalle)
- Inlineskaten
- Angeln
- Sportschießen
- Stockschießen

Winter-Sport
- Frühgymnastik (Mo.–Fr.)
- Eisstockschießen
- Wandern
- Nordic Walking
- Tennis (1 Tennishalle mit 3 Plätzen)
- Squash (3 Plätze)
- Reiten (Halle)
- Schlittschuhlaufen/ Eisbahn am Kurplatz
- Skilanglauf – ab 40 km Entfernung möglich

Änderungen vorbehalten!

Erlebnisreichtum

365 Tage im Jahr

Bad Füssing zeichnet sich durch ein großes Erlebnisangebot aus, das auf individuelle Bedürfnisse zugeschnitten ist. Von etwa 2.200 Veranstaltungen sind mehr als 1.500 mit der Bad Füssing-KARTE kostenfrei.

Sehenswertes & Museen

- Bernstein-Museum
- Leonhardi-Museum und Wallfahrtskirche St. Leonhard (Aigen)
- Motorradmuseum (Egglfing)
- diverse Dauer- und Sonderausstellungen
- Artenreichstes Vogelschutzgebiet in Europa „Unterer Inn“
- Fischereilehrpfad am Inn
- Gnadenhof für Bären (Hart)
- „Attersee“-Bilder/Evang. Christuskirche
- Eisbrunnen im Winter am Kreisverkehr der Therme Eins
- Froschkönigin im Kurpark
- „Geistlicher Weg“ mit Bibelgarten und weiteren Stationen

Ausflüge

- Inn-Schifffahrt (15 km), Donau-Schifffahrt (30 km)
- Passau/Drei-Flüsse-Stadt (30 km), Prag (250 km), Wels (70 km), Salzburg/Mozartstadt (90 km), Linz (103 km), Bayerischer Wald (40 km)
- 2 x wöchentlich kostenlos geführte Radtouren (April bis Oktober)
- 1 x wöchentlich kostenlos geführte E-Biketour (April bis Oktober)
- 1 x wöchentlich kostenlos geführte Wanderung
- Kutschfahrten durchs Inntal

Unterhaltung & Geselligkeit

- Spielbank/Casino
- Kinovergnügen pur in den beiden mehrfach für herausragendes Jahresfilmprogramm ausgezeichneten Kinos: „DAS KINO im großen Kurhaus Bad Füssing“ und „Filmgalerie Bad Füssing“
- 49 Restaurants, 21 Cafés, 5 Vinotheken und 3 Tanz-Lokale mit regionalen, nationalen und internationalen Spezialitäten, Biergärten
- Shoppingmöglichkeiten
- Ballonfahrten
- Schach und Boccia im Freien (Kurpark)
- großzügige Parkanlagen mit Heilkräutergarten, Teichanlagen, Laubengängen, Wildgehege, Blumenzucht und Schmuckbeeten

- Lesesaal im Großen Kurhaus (bis zu 150 Zeitungen)
- Wochenmarkt am Kurplatz
  1 x pro Woche von April bis Oktober
- Bauernmarkt am Dorfplatz Safferstetten
  1 x pro Woche von April bis Oktober
- Bauernmarkt am Kurplatz
  1 x monatlich von April bis Oktober
  (jeden 1. Sonntag/Monat)
- 12 Konzerte pro Woche des Kurorchesters
  Bad Füssing (Dienstag spielfrei)
- diverse Bürger-, Volks- und Vereinsfeste
- Thermen-OpenAir
- Klassik-OpenAir

Kunst & Kultur

- Kulturfestival Bad Füssing
  (immer Mitte September bis Mitte Oktober)
- Opern, Operetten, Ballett
- Tanzveranstaltungen, Theater, Kabaretts
- Puppen- und Kindertheater
- Klassische Konzerte, sonstige Konzerte (Jazz, Swing)
- Volksmusik-, Kur-, Standkonzerte
- Kirchenkonzerte
- Autorenlesungen

und vieles mehr

Tagungen & Veranstaltungen

- 2 zentral gelegene, bestausgestattete Kurhäuser
- Großer Saal: 590 m², 710 Sitzplätze,
  Galerie 134 Sitzplätze, Bühne, Standardtechnik
- Kleiner Kursaal: 230 m², 304 Sitzplätze,
  Galerie 98 Sitzplätze, Bühne, Standardtechnik
- 4 – 5 weitere Tagungsräumlichkeiten/Säle vorhanden:
  von 42 m² bis 165 m², 12 bis 130 Sitzplätze, Restaurant
  und Catering bei allen vorhanden
- 6 Tagungshotels für Gesellschaften/Tagungen mit
  20 bis 100 Personen

Sonstiges

- kostenfreie Bäderbusbenutzung mit gültiger
  Bad Füssing-KARTE
- biovital® BewegungsParcours & BarfußParcours
- Kindergarten während der Ferienzeit geöffnet
- Zahlreiche Frisöre sowie Kosmetik- und Fußpflegestudios
- überwiegend kostenloses Parken mit gültiger
  Bad Füssing-KARTE auf den zahlreichen öffentlichen
  Parkplätzen und in den Tiefgaragen
- 3 öffentliche Büchereien
- PassauRegioCard = Erlebnisticket (erhältlich für 1 bis 14
  Tage) für über 100 Attraktionen im Passauer Land,
  Oberösterreich und Tschechien zum Schnäppchenpreis
  www.passauregiocard.de (siehe auch Seite 42 – 43)

Günstig und vielfältig

Bad Füssing-KARTE & PassauRegioCard

Das umfangreiche Angebot Bad Füssings können Sie besonders günstig mit der Bad Füssing-KARTE erleben. Noch preiswerter wird es mit der Erweiterung PassauRegioCard.

Der einfachste Weg, Bad Füssings Erlebniswelt im Herzen des Bayerischen Golf- & Thermenlandes umfassend und dabei günstig wahr zu nehmen ist die Bad Füssing-KARTE, die Sie bei Ihrem Gastgeber direkt nach der Ankunft erhalten.

Kostenfrei mit gültiger Bad Füssing-KARTE

- Eintritt zu den Kur- und Standkonzerten
- Eintritt zu Tanztees und Tanzabenden
- Eintritt zu verschiedenen Lesungen, Vorträgen, etc.
- Teilnahme am geführten Rad- und Wanderprogramm des Kur- & GästeService
- Teilnahme an der täglichen Frühgymnastik (Mo. – Fr.)
- Teilnahme an der Kurgastbegrüßung
- Benutzung der Freilandschachanlagen und Bocciabahnen im Kur- und Freizeitpark
- Benutzung des Lesesaals im Großen Kurhaus mit rund 150 Zeitungen aus ganz Deutschland
- Benutzung des Orts- und Bäderverkehrs (Nur mit der Bad Füssing-KARTE und gemäß Fahrplan. Benutzung des „Bad Füssing Rufbus" nach telefonischer Anmeldung.)
- Nutzung des Internetcafés im Großen Kurhaus
- 1 x Eintritt in die Spielbank Bad Füssing
- 1 Trainingseinheit auf dem biovital® BewegungsParcours & BarfußParcours
- Parken (bis zu 6 Stunden) auf den meisten gebührenpflichtigen Parkplätzen (Lösen eines Frei-Tickets mittels Bad Füssing-KARTE am Parkscheinautomaten erforderlich!)

Ermäßigung

- Eintritt zu Veranstaltungen des Kur- & GästeService
- Ermäßigung auf die Rad-und Wanderkarte Bad Füssing 50 % Ermäßigung auf den Eintritt Veste Oberhaus Passau

Zusätzliche Vorteile mit der Kur- und Gästekarte:

- Einladung zur Gästeehrung (ab dem 15. Aufenthalt)
- Therme Eins (Kauf einer 5 Std.-Karte) – Zeitverlängerung der Badedauer um 30 Min. (pro Eintritt), Kauf einer Tageskarte Rabatt 1,50 €
- Europa Therme – Verlängerung der Badedauer um 30 Min. (pro Eintritt)
- Kauf der PassauRegioCard

Mit der **PassauRegioCard** können Sie die Leistungen der Bad Füssing-KARTE erweitern und haben damit ein echtes Erlebnisticket in Händen:

- Türöffner für über 100 Attraktionen im Passauer Land und auch gültig in der Stadt Česky Krumlov
- Freifahrtschein für Busse und Bahnen im Landkreis Passau
- Freikarte zum (einmaligen) freien Eintritt in die drei Bad Füssinger Thermen, in Museen, Freizeitparks, Ausstellungen
- Freifahrtschein für eine Drei-Flüsse-Rundfahrt in Passau
- Vorteilskarte beim Einkauf, für Preisnachlässe und kleine Geschenke
- Rabattkarte für Restaurants und Cafés
- Zeitgewinn – sie erspart oft lästige Wartezeiten an den Kassen

Die PassauRegioCard gibt es für 1, 2, 3, 5, 7 und 14 Tage ab 15,00 Euro (Preisänderungen vorbehalten).

Genaue Informationen zu den Leistungen der Bad Füssing-KARTE und der PassauRegioCard erhalten Sie im Kur- & GästeService Bad Füssing, Telefon 08531 975-580, bei Ihrem Vermieter oder unter www.passauregiocard.de bzw. www.badfuessing.de

Harald B. kann Bewegung wieder genießen.
Dank moderner Wirbelsäulengymnastik, Training im biovital® BewegungsParcours und natürlich Bädern im legendären Heilwasser.

Kurbeiträge in Bad Füssing

Kleiner Beitrag, großer Nutzen

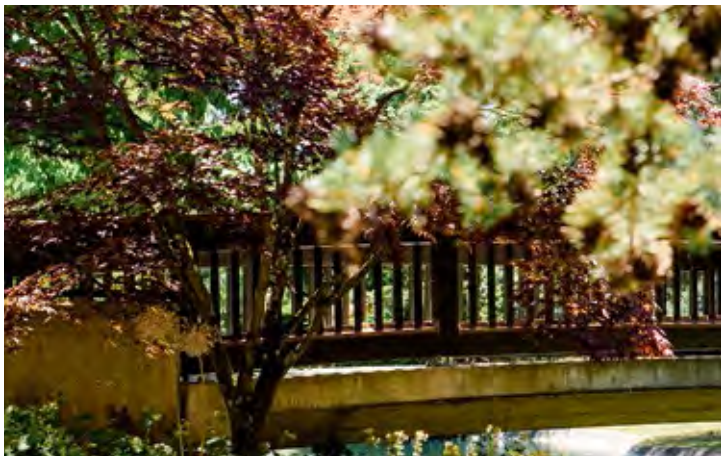

Ihr Kurbeitrag

Bad Füssing bietet seinen Gästen eine ganze Menge. Vieles davon – von den herrlichen Kurparks bis zum Kurorchester, von gepflegten Rad-, Wander- und Nordic Walking-Wegen bis zur Promenade – können Sie als Gast kostenlos nutzen.

Aus dem Kurbeitrag bzw. der Kurtaxe refinanziert die Gemeinde den hierfür entstehenden finanziellen Aufwand wenigstens zum Teil wieder. Der Kurbeitrag wird nach der Anzahl der Aufenthaltstage berechnet und Ihnen vom Vermieter in Rechnung gestellt. An- und Abreisetag gelten dabei als ein Tag. Kinder bis zur Vollendung des 16. Lebensjahres müssen keine Kurbeiträge bezahlen.

Die Höhe des Kurbeitrags orientiert sich an der Lage Ihrer Unterkunft und dem Zeitraum des Aufenthalts. In welchem Kurbezirk sich das Haus Ihrer Wahl befindet, ersehen Sie im Gastgeberverzeichnis, direkt beim Eintrag Ihres Vermieters (Name des Hauses) neben dem abgedruckten Planquadrat.

Gerne informiert Sie auch der Vermieter Ihrer Wahl.

Profitieren Sie von den Vorteilen der Bad Füssing-KARTE (siehe auch Seite 42–43).

Die Kurbezirke in Bad Füssing

Kurbezirk I
Er umfasst die Gemeindeteile Bad Füssing (ohne Pichlstraße), Riedenburg, Safferstetten, Johannesbad, Wohnbau Dr. Schwarz und Pension Füssinger Alm/Wies

Kurbezirk II
Er umfasst den Hauptort Würding, Steinreuth, Dürnöd, Ainsen, Angering, Zwicklarn, Schöchlöd, Zieglöd, Eitlöd und Bad Füssing/Pichlstraße

Kurbezirk III
Er umfasst den Hauptort Egglfing, Thierham, Brandschachen, Weidach, Holzhaus, Schieferöd, Oberreuthen, Mitterreuthen, Unterreuthen, Flickenöd, Gögging und Wies

Kurbezirk IV
Er umfasst das Gebiet Irching, Aigen, Aufhausen, Wendlmuth, Geigen, Hart, Holzhäuser und Voglöd

Ihr Kurbeitrag pro Aufenthaltstag in den einzelnen Bezirken **

In der Zeit von 01.04. bis 31.10.2021				
Kurbezirke (KB)	**KB I**	**KB II**	**KB III**	**KB IV**
Personen ab dem vollendeten 16. Lebensjahr	2,90 €	2,30 €	1,85 €	1,50 €
Personen bis zur Vollendung des 16. Lebensjahr sind kurbeitragsfrei	–	–	–	–

In der Zeit von 01.01. bis 31.03.2021 und 01.11. bis 31.12.2021				
Kurbezirke (KB)	**KB I**	**KB II**	**KB III**	**KB IV**
Personen ab dem vollendeten 16. Lebensjahr	2,20 €	1,75 €	1,40 €	1,15 €
Personen bis zur Vollendung des 16. Lebensjahr sind kurbeitragsfrei	–	–	–	–

Der Kurbeitrag beträgt für Kurbeitragspflichtige, die nicht im Kurgebiet übernachten 1,90 Euro.

Der Kurbeitrag wird nach der Anzahl der Aufenthaltstage berechnet, längstens jedoch für 35 Tage im Kalenderjahr. Angefangene Tage gelten als volle Tage. Die Tage der An- und Abreise werden als ein Aufenthaltstag berechnet.

** Änderungen vorbehalten

Kurgäste mit 80 Prozent Behinderung erhalten 50 Prozent Ermäßigung des Kurbeitrags. Bei 100 Prozent Behinderung entfällt der Kurbeitrag ganz.
Entsprechende Nachweise sind bei der Anmeldung vorzulegen.

Hotelleitsystem

Schnell und einfach zu Ihrer Unterkunft

In Bad Füssing finden Sie immer eine Unterkunft, die zu Ihren individuellen Anforderungen passt und Ihnen genau den Komfort und die Umgebung bietet, die Sie brauchen.

Unser Ziel ist Ihr umfassendes Wohlbefinden. Dazu gehört, dass Sie sich schnell zurechtfinden. Deshalb haben wir für Sie ein einfaches Hotelleitsystem entwickelt. Es hilft Ihnen, Ihren Vermieterbetrieb problemlos zu finden.

Farbleitsystem
Wir haben die Gemeinde in vier Zonen eingeteilt, die in den vier Farben **Rot, Blau, Gelb** und **Grün** gekennzeichnet wurden. Auf den Folgeseiten finden Sie diese Kennzeichnung bei jedem Gastgeber oben links neben den Hausnamen. Im oben rechts stehenden Ortsplan sehen Sie, in welcher der vier Zonen Ihre Wunschunterkunft liegt.

Betriebsart & Register
Wir haben alle Unterkünfte in vier Kategorien (A bis D) unterteilt: vom Hotel mit eigenem Thermalbad/Kurhotel bis zur Pension oder einer Ferienwohnung. Zu Ihrer besseren Orientierung wird diese Unterteilung in einem Register farbig unterstützt.

Zoneneinteilung in 4 Farben –
zur einfachen Orientierung bei
Ihrer Anreise nach Bad Füssing

Kategorie A

- Hotels mit Thermalbad/ Kurhotels/Sanatorium
- Kliniken mit Thermalbad
- Kilinik
- Hotels
- Hotels garni mit Thermalbad
- Hotels garni

Kategorie B

- Gasthöfe
- Pensionen garni
- Privatvermieter

Kategorie C

- Appartements/ Ferienwohnungen mit Thermalbad
- Appartements/ Ferienwohnungen
- Ferienhäuser

Kategorie D

- Campingplätze

Koordinaten-Kürzel
Dieser Broschüre liegt ein detaillierter Ortsplan, der in Planquadrate eingeteilt ist, bei. Über die Koordinaten-Kürzel (z. B. B4 oder C7), die Sie bei der Hausbeschreibung sehen, finden Sie die exakte Lage des Gastgebers.

Sterne-Klassifizierung
Die Landesverbände des Gastgewerbes, des Campingwesens und Tourismusorganisationen haben ein Sternesystem eingeführt, welches das Komfort-Niveau der Unterkünfte wiedergibt.

Achtung: Nicht alle Betriebe haben am Verfahren teilgenommen. Das Fehlen von Sternen lässt deshalb keine Rückschlüsse über die Qualität des Hauses zu.

Alle Gastgeber von A–Z finden Sie ab Seite 172!

Kategorie A

Hotels – Sanatorien – Kliniken

Die Reihenfolge der Betriebe in den Kategorien erfolgt nach Bildgröße und Anzahl der Betten innerhalb der entsprechenden Betriebsart.

Unterscheidung nach Betriebsarten

Hotels mit Thermalbad/Kurhotels
Hotelbetriebe mit Badeanlagen, die ausschließlich mit dem natürlichen Bad Füssinger Thermalmineralwasser versorgt werden bzw. einen direkten Zugang (Bademantelgang) zu einer der drei Thermen haben. Die angegebenen Preise beinhalten die tägliche uneingeschränkte Nutzung der hauseigenen Thermalbadeanlagen. Im Rahmen einer ambulanten Vorsorgeleistung nach § 23 Abs. 2 SGB V ist eine Direktabrechnung mit dem Kostenträger grundsätzlich möglich.

Sanatorien mit Thermalbad
Beherbergungsstätten, die den § 30 Gewerbeordnung als Mindestvoraussetzung nach Beihilferecht erfüllen, sowie über Thermal-Badeanlagen (siehe Hotels mit Thermalbad) verfügen. Weitere Kriterien sind: gesundheitsorientiert, ärztliche Überwachung, diagnostische und therapeutische Grundangebote für entsprechende Indikationen.

Sanatorien
Beherbergungsstätten, die den § 30 Gewerbeordnung als Mindestvoraussetzung nach Beihilferecht erfüllen. Weitere Kriterien sind: gesundheitsorientiert, ärztliche Überwachung, diagnostische und therapeutische Grundangebote für entsprechende Indikationen.

Kliniken mit Thermalbad
Beherbergungsstätten, die den § 30 Gewerbeordnung als Mindestvoraussetzung nach Beihilferecht erfüllen, sowie über Thermal-Badeanlagen (siehe Hotels mit Thermalbad) verfügen. Weitere Kriterien: gesundheitsorientiert, ärztl. Überwachung, diagnostische/therapeutische Grundangebote für entsprechende Indikationen.

Hotels
Beherbergungsbetriebe, die jedermann zugänglich sind und einen Restaurantbetrieb für Gäste und Passanten zur Verfügung stellen. Die Beherbergungsbetriebe verfügen über einen Hotelempfang und stellen weitere Aufenthaltsräume zur Verfügung.

Hotels garni mit Thermalbad
Beherbergungsbetriebe, die denselben Anforderungen wie das Hotel entsprechen, jedoch über keinen Restaurantbetrieb verfügen, ihren Gästen Frühstück anbieten (siehe Hotels mit Thermalbad).

Hotels garni
Beherbergungsbetriebe, die denselben Anforderungen wie das Hotel entsprechen, jedoch über keinen Restaurantbetrieb verfügen, ihren Gästen aber Frühstück anbieten.

Deutsche Hotelklassifizierung

★ Tourist
Zweckmäßige Einrichtung für einen Aufenthalt ohne weiteren Komfort.

★★ Standard
Zweckmäßigem und bescheidenem Komfort gerechtwerdende Ausstattung in gutem Zustand.

★★★ Komfort
Die Ausstattung ist in sehr gutem Erhaltungszustand und soll mit entsprechend verbundenem Service den Ansprüchen der Mittelklasse gerecht werden.

★★★★ First Class
Erstklassige, großzügige Ausstattung mit gehobenem Standard und ausgezeichnetem Service.

★★★★★ Luxus
Großzügigkeit und Perfektion, unverwechselbarer Charakter und Stil sowie einzigartiges Ambiente und eine exzellente Gastgebertradition zeichnen diese Unterkünfte aus.

S Superior
Steht für mehr Wertungspunkte als für seine Kategorie erforderlich. Der Begriff „Superior" wurde für Spitzenbetriebe innerhalb der einzelnen Kategorien geschaffen, die allerdings bei der Gesamtpunktezahl die erforderlichen Punkte der nächsthöheren Kategorie nicht erreichen konnten.

Die Klassifizierung erfolgt nach den Richtlinien des Deutschen Hotel- und Gaststättenverbandes (DEHOGA) www.dehoga.de. Die im Verzeichnis den Beherbergungsbetrieben, privaten Anbietern und Campingplätzen zugeordneten Sterne sind das Ergebnis einer freiwilligen Klassifizierung durch die Landesverbände des Gastgewerbes, des Campingwesens und der Tourismusorganisationen. **Gültigkeit bei Drucklegung.**

Erläuterung der Klassifizierung auf Seite 50 – der Kooperationslogos auf Seite 139–143 – der Symbole und Ausstattungsmerkmale siehe Umschlagklapper.

Hotel Schweizer Hof ★★★★

Plan B4/5 Kurbezirk I

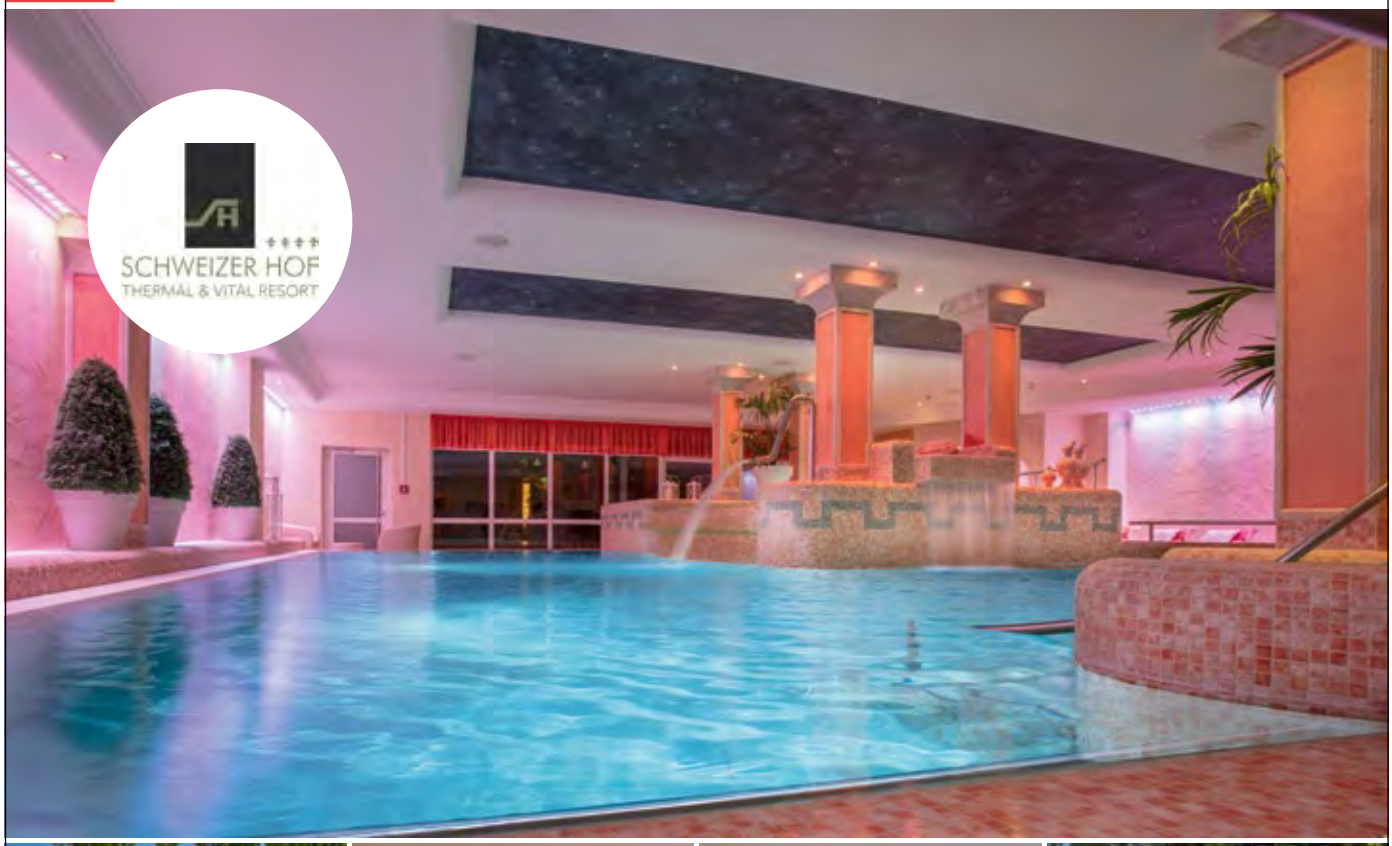

Heilsame Wärme

Hier finden Sie alles, was zu einem gesundheitsbewussten und erholsamen Aufenthalt gehört! Komfortable Zimmer und Suiten (26–52 m²), hauseigenes Thermalbewegungsbad mit Hot-Whirl-Pool (Thermalwasser aus der Ursprungsquelle), beheizbares Außenbecken (ca. 28°C) mit Thermalwasser (Ostern-Oktober; witterungsabhängig), Sauna/Wellnesslandschaft auf über 1000 m² mit fünf verschiedenen Saunen u.v.m., Liegewiese, Arzt, Massage, Fango, Krankengym., Beauty, Hot-Stone-Massagen, Ayurveda, klimatisierbarer Fitnessraum, klimatisierbares Restaurant, Hotelbar, bis zu 25% Greenfee-Ermäßigung auf allen Golfplätzen im Rottal. Attraktive Angebote bereits ab 3 ÜN!

Hotel Schweizer Hof Betriebs GmbH
Geschäftsführer Kai Tiemer
Thermalbadstraße 11
Tel. 08531 91097 · Fax 08531 9109699
Freecall 0800 2108100
info@schweizer-hof.bayern
www.schweizer-hof.de

Preise inklusive hauseigenem Thermalbad

	03.01.–20.12.*			*			20.12.–03.01.*		
Zimmer	F	HP	VP	F	HP	VP	F	HP	VP
24 EZ	64,50-94,00	79,50-124,00	-	-	-	-	99,00	129,00	-
91 DZ	54,50-79,50	69,50-109,50	-	-	-	-	71,50-84,50	101,50-114,50	-
22 S	64,50-97,00	79,50-127,00	-	-	-	-	84,50-99,50	114,50-129,50	-

* Die angegebenen Preise beinhalten die tägliche uneingeschränkte Nutzung der hauseigenen Thermalbadanlagen. Im Rahmen einer ambulanten Vorsorgeleistung nach § 23 Abs. 2 SGB V ist eine Direktabrechnung mit dem Kostenträger grundsätzlich möglich.

Alle Preise in Euro.
Europreis gilt pro Tag und Person.

Kurhotel Zink

Plan A5 Kurbezirk I

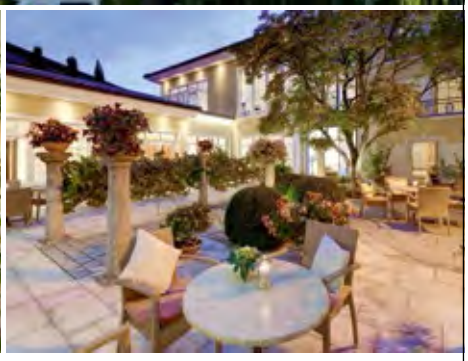

Alles unter einem Dach in der Hotel-Therme Kurhotel Zink

1200 m² Gesundheit und Wellness: 2 Hallen- und Freibäder 30-38°C **ganzjährig,** ständiger Thermalwasserzulauf aus der Urquelle, 6000 m² Parkanlage, Arzt, Tai Chi, Physiotherapie, Krankengymnastik, Naturfango, Sauna, Dampfbad, Infrarot-Kabine, Frischluftzone, Kübeldusche, sonnige Ruhe- u. Fitnessräume, Verwöhnpension, Barbor Beautyfarm, Sanatorium voll beihilfefähig,§ 107 Abs. 2 SGB V, § 111 Abs. 3 SGB V, § 30 GewO. Komfort-Doppelzimmer „Bellevue" 45 m². Pauschalangebote.3 E-Ladestationen, Typ 2 und Tesla.

Carla Zink-Margraf e.K.
Thermalbadstraße 1
Tel. 08531 927-0 · Fax 08531 927-699
zink@kurhotel-zink.de
www.kurhotel-zink.de

Preise inklusive hauseigenem Thermalbad

	15.03.–08.11.*			02.02.–14.03., 09.11.–20.12.*			19.12.–02.01.*		
Zimmer	F	HP	VP	F	HP	VP	F	HP	VP
38 EZ	120,00-135,00	135,00-150,00	-	105,00-135,00	120,00-150,00	-	-	180,00-190,00	-
56 DZ	107,00-125,00	122,00-140,00	-	95,00-125,00	110,00-140,00	-	-	157,00-180,00	-
10 S	110,00-185,00	122,00-200,00	-	110,00-185,00	122,00-200,00	-	-	181,00-215,00	-

Erläuterung der Klassifizierung auf Seite 50 – der Kooperationslogos auf Seite 139–143 – der Symbole und Ausstattungsmerkmale siehe Umschlagklapper.

Thermen- und Casinohotel Frechdachs

Plan B/C6 Kurbezirk I

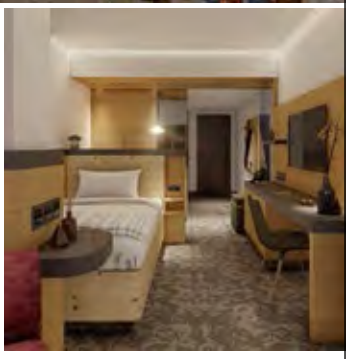

Neustart im FrechDachs 2021: das neue 4-Sterne Hotel mit ThermenFlair und ParkLeb'n

Eintauchen in die neue Symbiose aus Natur und Therme mitten im Kurpark! Wohnen in komfortablen PremiumZimmern oder –Studios. ShowBuffet und PARKrestaurant sowie exklusiv den BademantelThermenFlur, als direkte Verbindung in die Europa Therme genießen. Exzellente Wohnqualität, RoofTop-PrivacyTerrasse, Parkblick all over, BeautyPraxis, Lounges sowie DaySPA-Umkleide für PremiumStil-Urlaubsfreuden. Eine neue Dimension geerdeter Gastlichkeit mit dem LittleLuxuryEffekt!

Hotel Frechdachs GmbH & Co. KG
Geschäftsführerinnen Margareta u.
Margareta Haslinger
Paracelsusstraße 5
Tel. 08531 9420 · Fax 08531 942-5900
frechdachs@haslinger-hof.de
www.frechdachs-hotel.de

Bademantelgang zur Europa Therme,
Thermalgebühr wird separat berechnet

	10.01.–27.03., 31.10.–18.12.			28.03.–30.10., 19.12.–08.01.					
Zimmer	F	HP	VP	F	HP	VP	F	HP	VP
65 EZ	77,00-84,00	100,00-107,00	-	81,00-92,00	104,00-115,00	-	-	-	-
51 DZ	77,00-92,00	100,00-115,00	-	81,00-96,00	104,00-119,00	-	-	-	-
-S	-	-	-	-	-	-	-	-	-

* Die angegebenen Preise beinhalten die tägliche uneingeschränkte Nutzung der hauseigenen Thermalbadanlagen. Im Rahmen einer ambulanten Vorsorgeleistung nach § 23 Abs. 2 SGB V ist eine Direktabrechnung mit dem Kostenträger grundsätzlich möglich.

Alle Preise in Euro.
Europreis gilt pro Tag und Person.

Parkhotel ★★★★

Plan B5/6 Kurbezirk I

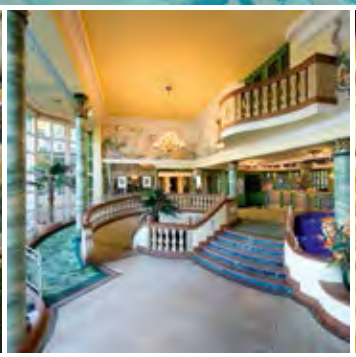

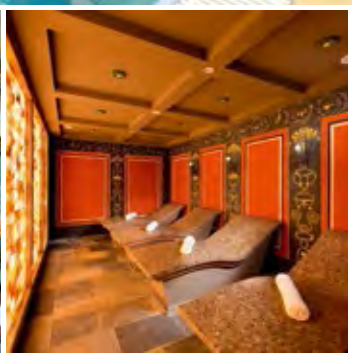

Herzlich Willkommen im familiärgeführten Gesundheits- & Wellnesshotel

1500m² große Thermalbade- & Saunalandschaft mit zwei Innenbecken 30-36°C, Whirlpool, Freibad, verschiedene Saunen, Dampfbad, Salztepidarium, Eisbrunnen, Erlebnisduschen, Trinkbrunnen, professioneller Fitnessraum. Naturfango, Massagen, Physiotherapie- & Wellnessanwendungen sowie Beauty & Kosmetik im Haus. Ärztliche Betreuung im Haus auf Wunsch gewährl./möglich. Elegante Komfortzimmer. WLAN gratis. Ausgezeichnete Küche. Restaurant, Café & Hotelbar. Greenfee-Ermäßigung-Partnerhotel. Direkt neben dem Kurpark gelegen. Gerne senden wir Ihnen unseren Hausprospekt, auch mit **attraktiven Pauschalangeboten** zu. **Großzügiger Saunabereich, modern eingerichtete Zimmer, Neugestaltung des Massage-Therapiebereichs**.

Siehe auch Eintrag im Angebotskatalog auf Seite 14, 25, 29

Parkhotel Stopp oHG
Geschäftsführer Bernhard Stopp
Waldstraße 16
Tel. 08531 9280 · Fax 08531 2061
team@parkhotel.stopp.de
www.parkhotel.stopp.de

Preise inklusive hauseigenem Thermalbad

	01.04. – 31.10. *			01.02. – 31.03., 01.11. – 27.11. *			27.12. – 06.01. *		
Zimmer	F	HP	VP	F	HP	VP	F	HP	VP
62 EZ	94,00-109,00	107,00-122,00	117,00-132,00	84,00-99,00	97,00-112,00	107,00-122,00	94,00-109,00	107,00-122,00	117,00-132,00
28 DZ	92,00-111,00	105,00-124,00	115,00-134,00	82,00-101,00	95,00-114,00	105,00-124,00	92,00-111,00	105,00-124,00	115,00-134,00
4 S	123,00	136,00	146,00	113,00	126,00	136,00	123,00	136,00	146,00

Erläuterung der Klassifizierung auf Seite 50 – der Kooperationslogos auf Seite 139–143 – der Symbole und Ausstattungsmerkmale siehe Umschlagklapper.

Kurhotel Sonnenhof ★★★★

Plan B5 Kurbezirk I

Eintauchen ins Wohlgefühl

Genießen Sie Tage der Ruhe, Erholung und Entspannung. Komf. Zimmer u. Suiten (26 – 55 m²), Thermalbadelandschaft mit Whirlpool, Hallenbad und Freibad **(auch im Winter geöffnet)**, Kneipp-Tretbecken, Fußreflexzonenpfad, Saunalandschaft, Fitnessraum (ca. 100 m²), ärztl. Betreuung im Haus auf Wunsch gewährleistet/möglich, Naturheilverfahren, Akupunktur, Sanatorium – beihilfefähig nach § 30 GewO u. § 107 Abs. 2 SGB V, Krankengymnastik, Physiotherapie mit Naturfango, u.v.m. Pauschalangebote auf Anfrage. Wir freuen uns auf Sie.

Siehe auch Eintrag im Angebotskatalog auf Seite 14, 27, 29

Kurhotel Sonnenhof GmbH & Co.
Betriebs KG
Geschäftsführerin Carola Rutzinger
Schillerstraße 4
Tel. 08531 22640 · Fax 08531 2264207
info@kurhotelsonnenhof.de
www.kurhotelsonnenhof.de

Preise inklusive hauseigenem Thermalbad

	01.04.–31.10., 20.12.–10.01.*			10.01.–31.03., 01.11.–19.12.*			*		
Zimmer	F	HP	VP	F	HP	VP	F	HP	VP
35 EZ	91,00-95,00	107,00-111,00	-	86,00-90,00	102,00-106,00	-	-	-	-
39 DZ	88,00-96,00	104,00-112,00	-	82,00-91,00	99,00-107,00	-	-	-	-
3 S	100,00	116,00	-	95,00	111,00	-	-	-	-

* Die angegebenen Preise beinhalten die tägliche uneingeschränkte Nutzung der hauseigenen Thermalbadanlagen. Im Rahmen einer ambulanten Vorsorgeleistung nach § 23 Abs. 2 SGB V ist eine Direktabrechnung mit dem Kostenträger grundsätzlich möglich.

Alle Preise in Euro.
Europreis gilt pro Tag und Person.

Das Mühlbach - Spa & Romantik Hotel ★★★★Superior

Plan C/D3 Kurbezirk I

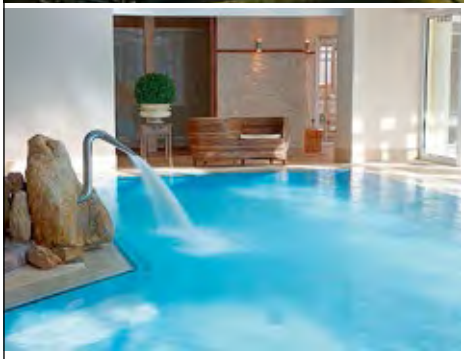

Stilvolle Gastlichkeit seit 1798. Tradition, Trend & ländlicher Lifestyle

Historisch gewachsenes Wellness & Romantik Hotel im alten Ortskern von Bad Füssing • Neuer großzügiger Saunabereich • 3 Thermalwasserpools 30° - 38° C innen und außen, Salzstollen • Garten mit Pavillon und Poolterrasse • Grander-Trinkbrunnen • Unsere BALANCE mit Physiotherapie, Ayurveda, Beauty und Kräuter Spa sorgen für Wohlbefinden und Regeneration • Frische Gourmetküche und Wellness-Vital-Menüs, „Kirchawirt" Mühlbach`s Bar • FITNESSBEREICH, Aktivprogramm • Radlverleih, E-Bikes, Golfpartner • Beihilfefähig nach § 30 GewO • **Alle Zimmer klimatisiert**

Das Mühlbach e.K.
Bachstraße 15
Tel. 08531 2780 · Fax 08531 278427
info@muehlbach.de
www.muehlbach.de

Preise inklusive hauseigenem Thermalbad

	11.02.–20.02., 29.08.–27.11.*			10.01.–10.02., 21.02.–28.08., 28.11.–18.12.*			19.12.–08.01.*		
Zimmer	F	HP	VP	F	HP	VP	F	HP	VP
22 EZ	112,00-132,00	130,00-150,00	-	117,00-137,00	135,00-155,00	-	132,00-152,00	150,00-170,00	-
34 DZ	102,00-128,00	120,00-145,00	-	107,00-133,00	125,00-151,00	-	117,00-147,00	135,00-165,00	-
5 S	152,00-182,00	170,00-200,00	-	157,00-187,00	175,00-205,00	-	167,00-197,00	185,00-215,00	-

Erläuterung der Klassifizierung auf Seite 50 – der Kooperationslogos auf Seite 139–143 – der Symbole und Ausstattungsmerkmale siehe Umschlagklapper.

Hotel Bayerischer Hof ★★★★

Plan C5 Kurbezirk I

Ankommen - wohlfühlen - erholen - genießen …

… in Ihrem Zentrum für Gesundheit, Schönheit und Wohlbefinden, zentral, direkt am Kurpark gelegen. Thermalhallenbad mit Direktzufluss von der Ursprungsquelle, Physiotherapie, Kosmetik, Liegewiese und Garten, Restaurant, Wintergarten, Sonnenterrasse, behagliche Komfortzimmer mit Balkon, Lift, Fahrradverleih, Fitness-Programm. Verwöhn-HP - mittags - Suppe, Kuchen, Snacks. **Attraktive Pauschalangebote.** Genießen Sie die Gastfreundschaft unseres Hauses und entdecken Sie das Leben auf der Sonnenseite.

Siehe auch Eintrag im Angebotskatalog auf Seite 15, 30

Hotel Bayerischer Hof Verwaltungs-GmbH
Geschäftsführer Martin Tiefenbrunner
Kurallee 18
Tel. 08531 9566 · Fax 08531 956800
info@hotel-bayerischer-hof.de
www.hotel-bayerischer-hof.de

Preise inklusive hauseigenem Thermalbad

	01.04.–31.10., 21.12.–06.01.*			15.02.–31.03., 01.11.–20.12.*			*		
Zimmer	F	HP	VP	F	HP	VP	F	HP	VP
21 EZ	83,00	103,00	-	78,00	98,00	-	-	-	-
38 DZ	77,00	97,00	-	72,00	92,00	-	-	-	-
- S	-	-	-	-	-	-	-	-	-

* Die angegebenen Preise beinhalten die tägliche uneingeschränkte Nutzung der hauseigenen Thermalbadanlagen. Im Rahmen einer ambulanten Vorsorgeleistung nach § 23 Abs. 2 SGB V ist eine Direktabrechnung mit dem Kostenträger grundsätzlich möglich.

Alle Preise in Euro.
Europreis gilt pro Tag und Person.

Sanatorium „Der Tannenhof“

Plan C6 Kurbezirk I

Voll beihilfefähiges, rollstuhlgerechtes, traditionsreiches Haus mit guter Atmosphäre. Direkt am Eingang zum Kurpark. Arztpraxis (Naturheilverfahren) und alle Anwendungen im Haus. Hallenbad (36 °C) und Freibad (30 - 32 °C) mit direktem Thermalwasserzufluss. Gemütliche und geräumige Zimmer mit Du/WC, Balkon, Telefon, TV, Internetzugang, 2 Lifte. Bekannt gute Küche auch Diät und fleischlos, Cafeteria, Fitnessraum, Nichtraucherräume. Meersalzgrotte. Beihilfefähig nach § 30 GewO und § 111 Abs. 3 SGB V, § 111 Abs. 5 SGB V, § 107 Abs. 2 SGB V.

Siehe auch Eintrag im Angebotskatalog auf Seite 16, 17

Dr. Mathias Merk
Kurallee 25
Tel. 08531 2760 · Fax 08531 276460
Kur@sanatorium-tannenhof.de
www.sanatorium-tannenhof.de

Preise inklusive hauseigenem Thermalbad
Bademantelgang zur Europa Therme

	15.03.–29.10.*			13.02.–14.03., 30.10.–05.12.*			*		
Zimmer	F	HP	VP	F	HP	VP	F	HP	VP
60 EZ	87,00-92,00	102,00-107,00	107,00-112,00	77,00-82,00	92,00-97,00	97,00-102,00	-	-	-
12 DZ	85,00-90,00	100,00-105,00	105,00-110,00	75,00-80,00	90,00-95,00	95,00-100,00	-	-	-
-S	-	-	-	-	-	-	-	-	-

Erläuterung der Klassifizierung auf Seite 50 – der Kooperationslogos auf Seite 139–143 – der Symbole und Ausstattungsmerkmale siehe Umschlagklapper.

Kurhotel San Andreas

Plan B/C5 Kurbezirk I

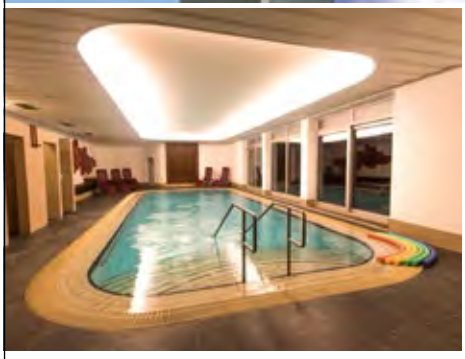

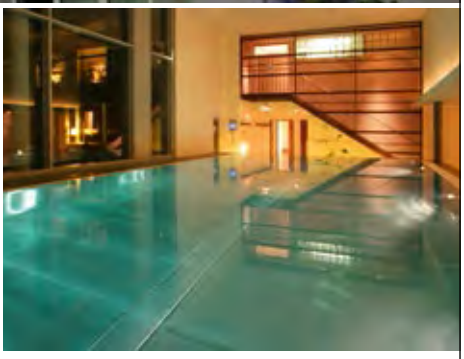

Heilendes Wasser, helfende Hände, harmonische Umgebung - alles unter einem Dach

und mitten im Herzen von Bad Füssing. Thermalmineralwasser von der Ursprungsquelle, Süßwassersportbad mit Gegenstromanlage, Sauna, Infrarot-Wärmekabine, Solarium, Liegewiese, Fitnessraum, Physiotherapie, Fango auf Wasserbett, Kurarzt; Naturheilverfahren, Homöopathie, ambulante Badekuren. Beihilfefähig nach § 30 GewO und § 107 Abs. 2 SGB V. **Kein Einzelzimmerzuschlag.** Tischgetränke zu den Mahlzeiten inkl.. Pauschalgebote auf Anfrage.

San Andreas GmbH & Co. KG
Geschäftsführer Fabian Doppelhammer
Goethestraße 12
Tel. 08531 2930 · Fax 08531 293414
info@kurhotel-san-andreas.de
www.kurhotel-san-andreas.de

Preise inklusive hauseigenem Thermalbad

	05.04.–31.10.*			21.02.–05.04., 31.10.–19.12.*			19.12.–09.01.*		
Zimmer	F	HP	VP	F	HP	VP	F	HP	VP
41 EZ	56,00-71,00	71,00-86,00	79,00-94,00	-	70,00	-	-	85,00	-
18 DZ	56,00-71,00	71,00-86,00	79,00-94,00	-	70,00	-	-	85,00	-
- S	-	-	-	-	-	-	-	-	-

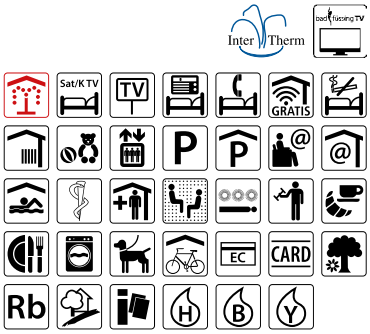

* Die angegebenen Preise beinhalten die tägliche uneingeschränkte Nutzung der hauseigenen Thermalbadanlagen. Im Rahmen einer ambulanten Vorsorgeleistung nach § 23 Abs. 2 SGB V ist eine Direktabrechnung mit dem Kostenträger grundsätzlich möglich.

Alle Preise in Euro.
Europreis gilt pro Tag und Person.

Hotel ★★★★ & Appartementhof Waldeck

Plan C7 Kurbezirk I

Wohnen im Kurpark - in unvergleichlicher Atmosphäre: Hohe lichtdurchflutete Räume aus Holz, Glas und Stein

Neu erbaute Hotelzimmer und Suiten mit Whirlwannen (50 - 75 qm) **Thermalbaden im Zimmer**, völlig ohne Chemie, wann immer Sie wollen • Neues Restaurant mit einer Front-Officeküche die samt Koch hydraulisch in den Gastraum fahren kann • Am Kamin entspannen Sie in unserer Lounge „Zum Kurpfuscher" • Tägl. große Auswahl an Torten aus unserer Kuchenbäckerei. • Wohlfühlen in unserem Wellnessbereich mit Hallenbad, 5 Saunen, Eisbrunnen und Kneipptretbecken • Gesundheits- und Wellnessarrangements in unserer Physiotherapie.

Siehe auch Eintrag auf Seite 106 und im Angebotskatalog auf Seite 15, 25

Hotel u. Appartementhof Waldeck oHG
Paracelsusstraße 12
Tel. 08531 29050 · Fax 08531 290560
Freecall 0800 9407200
info@hotel-waldeck.de
www.hotel-waldeck.de

Thermalbadegebühr nach Nutzung

	01.04.–31.10., 22.12.–31.12.			09.02.–31.03., 01.11.–21.12.					
Zimmer	F	HP	VP	F	HP	VP	F	HP	VP
2 EZ	49,00-72,00	64,00-87,00	-	43,00-72,00	57,00-97,00	-	-	-	-
8 DZ	50,00-79,00	65,00-93,00	-	45,00-79,00	59,00-93,00	-	-	-	-
13 S	60,00-99,00	75,00-113,00	-	54,00-99,00	68,00-113,00	-	-	-	-

Erläuterung der Klassifizierung auf Seite 50 – der Kooperationslogos auf Seite 139–143 – der Symbole und Ausstattungsmerkmale siehe Umschlagklapper.

Hotel Holzapfel

Plan A5 Kurbezirk I

Wellness, Therme, Beauty & Kur

Das Traditionshaus mit großzügigen & gemütlichen Restaurantbereich, Bademantelgang zur Therme I bildet mit dem über die Thermenpassage verbundenen Wellnesshotel mit hauseigener Heiltherme, Außenwhirlpool, Wellness-, Beauty- & Physioanwendungen mit St. Barth & Thalgo, Saunabereich mit 5 verschiedenen Saunen & Solepool einen perfekten Ort zum erholen. Cocktailbar & Hotellounge. Elegante bis moderne Einzel-, Doppelzimmer & Suiten. Seminarräume. Massagepraxis & beihilfefähiges Kurhotel.

Kurhotel Josef C. Holzapfel GmbH „Zum Thermalbad"
Geschäftsführer Josef Christian Holzapfel
Thermalbadstraße 4+5
Tel. 08531 9570 · Fax 08531 957280
info@hotel-holzapfel.de · www.hotel-holzapfel.de

Preise inklusive hauseigenem Thermalbadeeintritt und Eintritt in die Therme Eins

	08.02.–21.02., 29.03.–30.05., 09.08.–07.11.*			04.01.–07.02., 22.02.–28.03., 31.05.–08.08., 08.11.–22.12.*			23.12.–03.01.*		
Zimmer	F	HP	VP	F	HP	VP	F	HP	VP
32 EZ	112,00-116,00	128,00-132,00	128,00-132,00	106,00-110,00	122,00-126,00	122,00-126,00	-	158,00-162,00	158,00-162,00
61 DZ	102,00-125,00	118,00-141,00	118,00-141,00	96,00-119,00	112,00-135,00	112,00-135,00	-	148,00-171,00	148,00-171,00
12 S	127,00-143,00	143,00-159,00	143,00-159,00	121,00-137,00	137,00-153,00	137,00-153,00	-	173,00-189,00	173,00-189,00

Kurhotel Unter den Linden

Plan B5 Kurbezirk I

Gesundheit & Wohlbefinden ganz im Herzen von Bad Füssing

Tauchen Sie ein in das wohlig warme Heilwasser unseres Thermalhallenbades , verweilen Sie in unseren bequemen Komfortzimmern und lassen Sie sich kulinarisch verwöhnen! Wir bieten Ihnen: Gemütliche Komfort-Zimmer (DZ, EZ, Suiten), Thermalhallenbad mit Wasserkaskaden & Sprudelliegen, Physiotherapie, Kosmetik, med. Fußpflege, Restaurant, Liegewiese, finnische Sauna & Dampfsauna, Infrarotkabine, Kaminzimmer, Lift, Tiefgarage. **Attraktive Pauschalen!**

Kurhotel Unter den Linden Betriebs GmbH
Geschäftsführer Otto Wagner und Nadine Espey
Schillerstraße 8
Tel. 08531 22680 · Fax 08531 2268220
info@kurhotel-unter-den-linden.de · www.kurhotel-unter-den-linden.de

Siehe auch Eintrag im Angebotskatalog auf Seite 12, 15, 31

Preise inklusive hauseigenem Thermalbad

	01.01.–05.01., 01.04.-20.10., 17.12.–31.12.*			06.01.–31.03., 21.10.–16.12.*			*		
Zimmer	F	HP	VP	F	HP	VP	F	HP	VP
23 EZ	58,00-68,00	70,00-80,00	-	53,00-63,00	65,00-75,00	-	-	-	-
30 DZ	58,00	70,00	-	53,00	65,00	-	-	-	-
14 S	73,00	85,00	-	68,00	80,00	-	-	-	-

* Die angegebenen Preise beinhalten die tägliche uneingeschränkte Nutzung der hauseigenen Thermalbadanlagen. Im Rahmen einer ambulanten Vorsorgeleistung nach § 23 Abs. 2 SGB V ist eine Direktabrechnung mit dem Kostenträger grundsätzlich möglich.

Alle Preise in Euro.
Europreis gilt pro Tag und Person.

Kurhotel Wittelsbach

Plan C5 Kurbezirk I

Eintauchen und Entspannen in unseren hauseigenen Thermalpools

Wohlfühlen im zentral gelegenen Kurhotel, Physiotherapie, Massagen, Beautyoase, Naturfango auf dem Wasserbett, finn. Sauna. Infrarotwärmekabine, Dampfbad, Lift, Tiefgarage, Wassergymnastik, Liegewiese, Fahrradverleih, kostenloses WLAN. Vitale Genussküche, bayerische und internationale Spezialitäten, Festabend mit Musik, 25% Greenfee-Ermäßigung, attraktive Pauschalangebote, ambulante Badekuren.

Hotel Wittelsbach Betriebs GmbH
Geschäftsführer Michael Lealahabumrung
Beethovenstraße 8
Tel. 08531 9520 · Fax 08531 22256
info@kurhotel-wittelsbach.de · www.kurhotel-wittelsbach.de

Preise inklusive hauseigenem Thermalbad

	15.04.–27.10. *			01.03.–14.04., 28.10.–21.12. *			*		
Zimmer	F	HP	VP	F	HP	VP	F	HP	VP
32 EZ	95,00-110,00	110,00-125,00	-	95,00-110,00	105,00-120,00	-	-	-	-
32 DZ	85,00-100,00	110,00-125,00	-	85,00-100,00	95,00-110,00	-	-	-	-
3 S	115,00-130,00	125,00-150,00	-	115,00-140,00	125,00-150,00	-	-	-	-

Wunsch-Hotel Mürz

Plan C4 Kurbezirk I

Ihr familiengeführtes Natural Health & Spa Hotel – mit eigenem Haustürabholservice

Genießen Sie unser privat geführtes Hotel mit Wellness- und Spabereich, hauseigener Mineral-Heiltherme, Sauna- und Fitnessbereich, Naturschwimmbad, Physiotherapie, Beautyfarm, Naturheilpraxis mit TCM, Kur- und Badearzt und unsere wechselnden Bewegungs- und Entspannungsprogramme. Beihilfefähig. **Haustürabholservice für unsere Hausgäste ab € 89,- pro Person** - reisen Sie ganz entspannt von zu Hause bis ins Hotel.

Kurhotel Mürz KG
Birkenallee 7-9
Tel. 08531 9580 · Fax 08531 29876
info@muerz.de · www.muerz.de

Preise inklusive hauseigenem Thermalbad

	06.01.–22.12. *			*			23.12.–05.01. *		
Zimmer	F	HP	VP	F	HP	VP	F	HP	VP
21 EZ	75,00-110,00	100,00-135,00	115,00-150,00	-	-	-	-	130,00-135,00	145,00-150,00
22 DZ	65,00-130,00	90,00-155,00	105,00-170,00	-	-	-	-	120,00-155,00	135,00-170,00
4 S	110,00-150,00	135,00-175,00	150,00-190,00	-	-	-	-	165,00-175,00	180,00-190,00

Erläuterung der Klassifizierung auf Seite 50 – der Kooperationslogos auf Seite 139–143 – der Symbole und Ausstattungsmerkmale siehe Umschlagklapper.

Bio-Thermalhotel Falkenhof ★★★★

Plan C/D6 Kurbezirk I

1200 m² Thermal-SPA mit Panorama-Thermalaußenpool, Salzwasserpool und 100% Biogenuss

Das einzige BIO zertifizierte ★★★★Hotel mit Thermalbad im deutschsprachigen Raum. Ein Ort der Kraft, der Ruhe und Entspannung. Gemütliche Zimmer mit **Vollholzmöbel** und Balkon. Mit Frühstück oder ¾ Bio-Genusspension (Bio-Langschläferfrühstück, mittags Suppe und Salate, 4-Gang Wahlmenü - Fleisch, Fisch, vegetarisch oder vegan) buchbar. Naturkosmetik, Heilströmen, Ayurveda, Massagen, Physiotherapie, Naturheilpraxis. Saunen, Salzkammer. Viele Inklusivleistungen, wie z.B. die Wässer der St. Leonhards-Quellen, Tiefgarage u.v.m..

Bio-Vital Hotel Falkenhof GmbH & Co. KG
Geschäftsführer Martin Abfalter, Johann Abfalter jun.
Paracelsusstraße 4
Tel. 08531 9743 · Fax 08531 974400
info@hotel-falkenhof.de · www.hotel-falkenhof.de

Preise inklusive hauseigenem Thermalbad

	23.12.–22.12.*			*			*		
Zimmer	F	HP	VP	F	HP	VP	F	HP	VP
10 EZ	117,00-138,00	149,00-170,00	-	-	-	-	-	-	-
24 DZ	97,00-128,00	129,00-160,00	-	-	-	-	-	-	-
6 S	117,00-154,00	149,00-186,00	-	-	-	-	-	-	-

Thermenhotel Apollo ★★★★

Plan C/D6 Kurbezirk I

Komfortable Hotelzimmer, bequeme Appartements, großzügige Ferienwohnung. Sky Sport und Sky Bundesliga in allen Zimmern; Thermalhallen- und Freibad (Zufluss Therme Eins), Kneippbecken, Dampfsauna, Meeresklimakabine, finn. Sauna, Infrarotkabine, Ruhebereich, Massagepraxis, Krankengymnastik, Kosmetikstudio, Fitness und Gymnastikraum, klimatisiertes Restaurant und Wintergarten, 2 Lifte, ärztl. Betreuung im Haus auf Wunsch gewährl./möglich. Attraktive Pauschalen, interessantes Urlaubsprogramm; Beihilfefähig nach § 30 GewO, § 107 Abs.2 SGB V und § 111 Abs.2 SGB V; 25 % Greenfee-Ermäßigung – Partnerhotel.

Hotel Apollo Betriebs GmbH
Geschäftsführer Thomas Thul
Mozartstraße 1
Tel. 08531 9510 · Fax 08531 951232 · Freecall 0800 8276556
info@hotel-apollo.de · www.hotel-apollo.de

Siehe auch Eintrag auf Seite 97 und im Angebotskatalog auf Seite 31

Preise inklusive hauseigenem Thermalbad

	15.04.–31.10.*			10.01.–14.04., 01.11.–22.12.*			*		
Zimmer	F	HP	VP	F	HP	VP	F	HP	VP
14 EZ	94,00	104,00	113,00	87,00	97,00	106,00	-	-	-
21 DZ	86,00	96,00	107,00	79,00	89,00	98,00	-	-	-
1 S	96,00	106,00	115,00	86,00	96,00	105,00	-	-	-

* Die angegebenen Preise beinhalten die tägliche uneingeschränkte Nutzung der hauseigenen Thermalbadanlagen. Im Rahmen einer ambulanten Vorsorgeleistung nach § 23 Abs. 2 SGB V ist eine Direktabrechnung mit dem Kostenträger grundsätzlich möglich.

Alle Preise in Euro.
Europreis gilt pro Tag und Person.

Thermen-Club-Hotel - All-Inclusive ★★★Superior

Plan C4 Kurbezirk I

Für jeden Gast das besondere Etwas! Ob Badekur, Urlaub oder Erholung... alles mit „ALL INKLUSIVE“

All Inklusive: Frühstücksbuffet, Mittagssnack, Kaffee und Kuchen, Abendbuffet, Softgetränke 24 Std; Sauna, Infrarot, Leihbademantel, WLAN, freier Parkplatz. Das berühmte Bad Füssinger-Thermal-Wasser im Haus (Innenbecken, Außenbecken). Physikalische Therapie.

Thermen-Club-Hotel Betriebs GmbH
Geschäftsführerin Christine Brandmayer
Safferstettener Straße 17 + 19
Tel. 08531 24090 · Fax 08531 2409502
info@thermen-club-hotel.de · www.thermen-club-hotel.de

Siehe auch Eintrag im Angebotskatalog auf Seite 12

Preise inklusive hauseigenem Thermalbad

	01.04.–31.10.*			20.01.-31.03., 01.11.-08.12.*			*		
Zimmer	F	HP	VP	F	HP	VP	F	HP	VP
8 EZ	-	-	76,00-109,00	-	-	62,00-89,00	-	-	-
25 DZ	-	-	66,00-83,00	-	-	54,00-63,00	-	-	-
- S	-	-	-	-	-	-	-	-	-

Ortners Lindenhof und Villa Sophia ★★★★Superior

Plan A5 Kurbezirk I

Eigene Thermalquelle e.K.
Pockinger Straße 1- 7
Tel. 08531 2790 · Fax 08531 279298
info@ortners-lindenhof.de
www.ortners-lindenhof.de

Preise inklusive hauseigenem Thermalbad

	01.01.–28.02.*			01.03.–31.12.*		
Zimmer	F	HP	VP	F	HP	VP
21 EZ	-	129,00-142,00	-	-	144,00-57,00	-
53 DZ	-	139,00-145,00	-	-	154,00-160,00	-
16 S	-	149,00-181,00	-	-	164,00-196,00	-

Erläuterung der Klassifizierung auf Seite 50 – der Kooperationslogos auf Seite 139–143 – der Symbole und Ausstattungsmerkmale siehe Umschlagklapper.

Klinik Niederbayern

Plan C6 Kurbezirk I

Die Klinik Niederbayern ist spezialisiert auf Heilverfahren und Anschlussheilbehandlungen bei Erkrankungen des Bewegungsapparates bzw. bei Folgezuständen nach Unfällen und Operationen, insbesondere nach Eingriffen an Gelenken und Wirbelsäule sowie nach Gelenkersatz und korrigierenden Operationen an Knochen. Nutzen Sie unseren „Bademantelgang" als direkten Zugang zur Europa Therme und entspannen Sie sich im Bad Füssinger Thermalwasser. Qualitätszertifiziert nach QMS-Reha. Pauschalangebote finden sie unter www.klinik-niederbayern.de

Waldburg-Zeil Kliniken GmbH & Co. KG
Geschäftsführer Dipl.-Kfm. Ellio Schneider
Paracelsusstraße 1
Tel. 08531 9700 · Fax 08531 970870
info@klinik-niederbayern.de · www.wz-kliniken.de

	01.01.–31.12.								
Zimmer	F	HP	VP	F	HP	VP	F	HP	VP
208 EZ	-	-	-	-	-	-	-	-	-
6 DZ	-	-	-	-	-	-	-	-	-
-S	-	-	-	-	-	-	-	-	-

Johannesbad Fachklinik Bad Füssing

Plan D/E 7/8 Kurbezirk I

Johannesbad Reha-Kliniken GmbH & Co. KG
Geschäftsführer: Dr. med. York Dhein
Johannesstraße 2
Tel. 08531 230 · Fax 08531 232986
servicecenter@johannesbad.com
www.johannesbad-fachklinik.de

Preise inklusive hauseigenem Thermalbad

	01.01.–31.12.*			*			*		
Zimmer	F	HP	VP	F	HP	VP	F	HP	VP
419 EZ	-	-	-	-	-	-	-	-	-
37 DZ	-	-	-	-	-	-	-	-	-
6 S	-	-	-	-	-	-	-	-	-

Klinik

Rehafachzentrum Bad Füssing-Passau

Plan B5 Kurbezirk I

Rehafachzentrum Bad Füssing-Passau der Deutschen Rentenversicherung Bayern Süd in Bad Füssing
Waldstr. 12
Tel. 08531 9590 · Fax 08531 959490
info@rehafachzentrum.de
www.rehafachzentrum.de

	01.01.–31.12.								
Zimmer	F	HP	VP	F	HP	VP	F	HP	VP
210 EZ	-	-	-	-	-	-	-	-	-
-DZ	-	-	-	-	-	-	-	-	-
-S	-	-	-	-	-	-	-	-	-

* Die angegebenen Preise beinhalten die tägliche uneingeschränkte Nutzung der hauseigenen Thermalbadanlagen. Im Rahmen einer ambulanten Vorsorgeleistung nach § 23 Abs. 2 SGB V ist eine Direktabrechnung mit dem Kostenträger grundsätzlich möglich.

Alle Preise in Euro.
Europreis gilt pro Tag und Person.

Kategorie A

Hotel Juwel ★★★★

Plan B4 Kurbezirk I

Bad Füssing's einzigartiges JUWEL „All inclusive"

Zentrale Lage, komfortable Zimmer, Juniorsuiten, TV-Lounge, klimatisierte Tanz- und Cocktailbar mit Live-Musik, Naturheilpraxis, Massagepraxis, Physiotherapie/Krankengymnastik, Kosmetikstudio, Gymnastikraum, Hotelgarten, Lift, Tiefgarage, klimatisiertes Restaurant, Frühstücksbuffet inkl. Brunch Time, internat. Abendbuffet, Tischgetränke inkl. (Wein, Bier, Säfte), Tee- u. Kaffee Time nachmittags, kulinarische Highlights, Eventkalender, Gesundheits-, Animations- u. Ausflugsprogramme. Täglich Thermalbaden in der Johannesbad-Therme. Attraktive Saison-Angebote.

Privathotels Dr. Lohbeck GmbH & Co KG
Geschäftsführer Stephan Lohbeck
Thermalbadstraße 12
Tel. 08531 22690 · Fax 08531 2269464
info@hotel-juwel.de
www.hotel-juwel.de

	01.01.–31.12.								
Zimmer	F	HP	VP	F	HP	VP	F	HP	VP
33 EZ	-	-	75,00-95,00	-	-	-	-	-	-
30 DZ	-	-	75,00-95,00	-	-	-	-	-	-
18 S	-	-	82,50-102,50	-	-	-	-	-	-

Erläuterung der Klassifizierung auf Seite 50 – der Kooperationslogos auf Seite 139–143 – der Symbole und Ausstattungsmerkmale siehe Umschlagklapper.

Hotel Olympia

Plan B4 Kurbezirk I

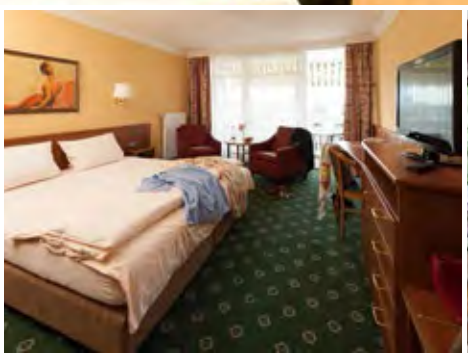

Ihr Hotel mit eigenem Haustür-Abholservice, Therapiezentrum, Café & Vinothek

familiengeführtes **Nichtraucher-Hotel** mit eigenem **Busabholservice** für Hausgäste: Unsere **Abholpreise** für **Hin-/Rückfahrt** aus folgenden **PLZ-Bereichen:** (80-86, 92-94 = **60 €**) - (87, 89, 90, 91 = **70 €**) - (88, 95-97 = **80 €**) - (36, 70-75 = **100 €**) - (07-09, 55, 60-65, 67-69, 76, 98, 99 = **125 €**) - (01, 04, 06, 34, 35, 37, 54, 56, 57, 66, 77-79 = **150 €**) - (02, 03, 33, 50, 51, 53, 58, 59 = **175 €**) - (30-32, 38-42, 44, 45, 52 = **200 €**) - (46-49 = **225 €**) - **"Café zur Sonne"** mit hausgebackenem Kuchen - **Vinothek „Weinschmecker"** mit erlesenen Weinen.

Josefine Holzapfel-Röhnert
Thermalbadstraße 16
Tel. 08531 94290 · Fax 08531 9429200
hotel-olympia@web.de
www.hotel-olympia.de

	01.05.–14.10., 20.12.–06.01.			01.02.–30.04., 15.10.–30.11.					
Zimmer	F	HP	VP	F	HP	VP	F	HP	VP
50 EZ	61,00-72,00	74,00-85,00	-	54,00-63,00	67,00-76,00	-	-	-	-
13 DZ	58,00	71,00	-	53,00	66,00	-	-	-	-
1 S	75,00	88,00	-	65,00	78,00	-	-	-	-

Alle Preise in Euro.
Europreis gilt pro Tag und Person.

Johannesbad Hotels Bad Füssing

Plan B5 Kurbezirk I

Entdecken Sie die Vielfalt. Bei den vier Johannesbad Hotels, finden sicherlich auch Sie Ihr Lieblingshotel. Ob klein und charmant wie im Hotel Phönix und im Hotel Füssinger Hof, mondän im Hotel Königshof **mit einem neuen Wellnessbereich mit Sole-Schwimmbad** oder mit Wellness pur im Thermalhotel Ludwig Thoma mit eigenem Thermalhallenbad - hier bleiben keine Wünsche offen. In unseren Pauschalen ist die Johannesbad Therme in der Regel bereits inkludiert! Unser Team im Servicecenter berät Sie gerne individuell.

Johannesbad Hotels Bad Füssing GmbH
Geschäftsführer Ralf Müller
Johannesstraße 2
Tel. 08531 23-2909
info@johannesbad-hotels.com · www.johannesbad-hotels.com

Siehe auch Eintrag im Angebotskatalog auf Seite 26

	04.01.–11.02., 21.02.–06.03., 28.11.–22.12.			12.02.–20.02., 07.03.–01.04., 07.11.–27.11.			02.04.–06.11.		
Zimmer	F	HP	VP	F	HP	VP	F	HP	VP
133 EZ	53,00-93,00	71,00-111,00	-	58,00-96,00	76,00-114,00	-	63,00-100,00	81,00-118,00	-
181 DZ	53,00-78,00	71,00-96,00	-	56,00-81,00	76,00-99,00	-	63,00-85,00	81,00-103,00	-
8 S	68,00-93,00	86,00-111,00	-	73,00-96,00	91,00-114,00	-	78,00-100,00	96,00-118,00	-

Kurhotel Panland

Plan B4 Kurbezirk I

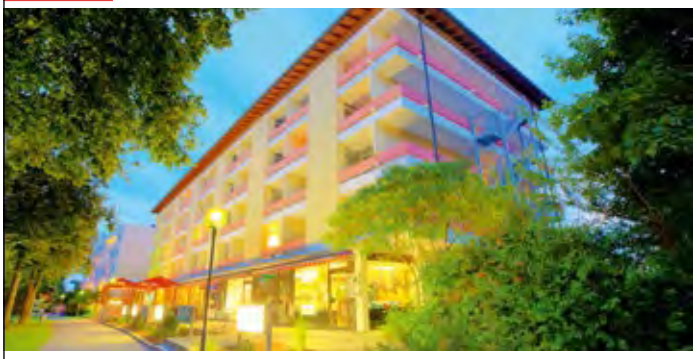

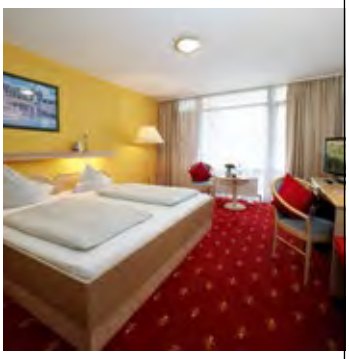

Entspannen und Erholen

Unser Kurhotel PANLAND ist Ihr Zuhause im Herzen von Bad Füssing. Zentral gelegen, ca 150 m zur Therme Eins und dem Saunahof. Helle und freundlich möblierte Zimmer mit Balkon, Dusche und sep. WC sowie eine persönlich wohltuende Atmosphäre erwarten Sie. Vitalfrühstücksbuffet und täglich wechselndes Abendbuffet, Lobbybar, Sauna, Infrarotkabine, Gymnastikraum, Massageabteilung stehen zur Verfügung. Präventionspauschalen nach § 20 SG V - Kassenzuschuss möglich.

Kurhotel Panland Betriebs GmbH
Geschäftsführer Otto Wagner
Thermalbadstr. 14
Tel. 08531 317-00 · Fax 08531 317-0333
info@kurhotel-panland.de · www.kurhotel-panland.de

Siehe auch Eintrag im Angebotskatalog auf Seite 13, 14, 17, 31

	01.01.–06.01., 01.04.–17.10., 18.12.–31.12.			07.01.–31.03., 18.10.–17.12.					
Zimmer	F	HP	VP	F	HP	VP	F	HP	VP
72 EZ	59,00	71,00	-	54,00-59,00	66,00-71,00	-	-	-	-
10 DZ	49,00	61,00	-	44,00	56,00	-	-	-	-
- S	-	-	-	-	-	-	-	-	-

Erläuterung der Klassifizierung auf Seite 50 – der Kooperationslogos auf Seite 139–143 – der Symbole und Ausstattungsmerkmale siehe Umschlagklapper.

Richsteins Posthotel ★★★Superior

Plan E5/6 Kurbezirk I

Das „Neue" Traditionshotel

• Familiengeführt in der 6. Generation • zw. Europa Therme und Johannesbad • Saunalandschaft mit finnischer Sauna, Bio-Sauna, Dampfgrotte, Infrarotkabine, Eisbrunnen, Kostmetikstudio • Arzt/Massage/Physiopraxis - große Liegewiese • Restaurant Postwirt mit Cafeterrasse - eigener Fahrradverleih - kostenl. Abholung vom Bhf. Pocking - Haustürabholung - Pauschalangebot auf Homepage

Maria Richstein-Mürz e. K.
Inntalstraße 36
Tel. 08531 29090 · Fax 08531 2909227
info@richsteins-posthotel.de
www.richsteins-posthotel.de

	28.03.–01.11.			07.01.–27.03., 02.11.–19.12.			20.12.–08.01.		
Zimmer	F	HP	VP	F	HP	VP	F	HP	VP
16 EZ	50,00-59,00	69,00-78,00	-	46,00-55,00	65,00-74,00	-	54,00-63,00	73,00-82,00	-
20 DZ	42,00-55,00	61,00-74,00	-	38,00-51,00	57,00-70,00	-	46,00-59,00	65,00-78,00	-
7 S	61,00	80,00	-	57,00	76,00	-	65,00	84,00	-

Kurhotel & Sanatorium Anders

Plan C4 Kurbezirk I

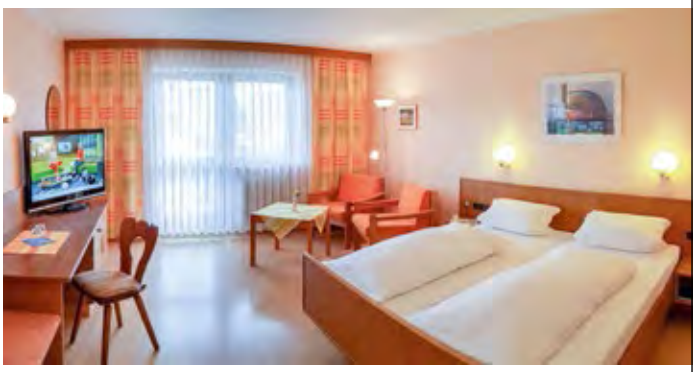

Gratis für Sie: Die Kur- und Gästekarte im Wert von 100 Euro pro Person und Woche

Familiäres Haus zentral und ruhig gelegen. Günstige Frühbucherangebote & Wochenpauschalen. Parkplatz/Tiefgarage kostenlos. Zimmerausstattung: Großer LCD-TV mit HD Sender, Bett mit verstellbarem Lattenrost, Fernsehsessel sowie Dusche/WC und Balkon mit Sitzgelegenheit. HighSpeed-WLAN im ganzen Haus verfügbar. Voll beihilfefähiges Sanatorium. Vergünstigungen bei Badekuren. Kuranwendungen im Haus. Abholdienst auf Anfrage.

Matthias Anders
Safferstettener Straße 16-18
Tel. 08531 24040 · Fax 08531 240460
info@anders.bayern · www.anders.bayern

	01.04.–31.10.			01.01.–31.03., 01.11.–31.12.					
Zimmer	F	HP	VP	F	HP	VP	F	HP	VP
22 EZ	29,50-39,00	40,50-50,00	51,50-61,00	27,00-36,50	38,00-47,50	49,00-58,50	-	-	-
10 DZ	28,00-37,00	39,00-48,00	50,00-59,00	25,50-34,00	36,50-45,00	47,50-56,00	-	-	-
1 S	44,00	55,00	66,00	41,50	52,50	63,50	-	-	-

Alle Preise in Euro.
Europreis gilt pro Tag und Person.

Hotel Sacher - Stoiber e.K. ★★★Superior

Plan B5 Kurbezirk I

In **ruhiger Lage** im Herzen von Bad Füssing (nur 5 Gehminuten zur Therme Eins, Saunahof und Europa Therme) empfängt Sie unser familiengeführtes Haus. Unsere eleganten Zimmer (25–56 m²) verfügen alle über **Balkon**, Kühlschrank, Telefon, Flat-TV, Du/WC, **WLAN und Leih-Bademantel kostenlos.** Für das leibliche Wohl ist gesorgt: **Frühstücksbuffet, Halbpension, Cafe und À-la-carte-Restaurant.** Hauseigene Praxis für Physiotherapie und Kosmetik/Wellness. Ärztl. Betreuung im Haus auf Wunsch gewährleistet/möglich. **Attraktive Pauschalangebote und ambulante Badekuren.** Lift-Liegewiese-Fahrradverleih-kostenlose Tiefgarage.

Claus-Michael Stoiber
Schillerstraße 3
Tel. 08531 977560 · Fax 08531 977377
info@hotel-sacher-stoiber.de
www.hotel-sacher-stoiber.de

	01.04.–31.10.			29.01.–31.03., 01.11.–28.11.					
Zimmer	F	HP	VP	F	HP	VP	F	HP	VP
13 EZ	50,00-59,00	66,00-75,00	-	47,00-54,00	63,00-70,00	-	-	-	-
8 DZ	45,00-54,00	61,00-70,00	-	42,00-49,00	58,00-65,00	-	-	-	-
6 S	50,00-63,00	66,00-79,00	-	47,00-58,00	63,00-74,00	-	-	-	-

Hotel Promenade

Plan C5 Kurbezirk I

Mitten drin, großzügig-gemütlich!

Zentral an der KurAllee, gegenüber der Europa Therme wohnlich-wertige, geräumige 1- & 2-Raum-Komfortzimmer samt elektr. verstellbaren Relaxbetten, elegantem Bad mit Dusche z.T. WC getrennt und Balkon sowie reichhaltigem Frühstück. WLAN am Zimmer, Leihfahrrad, Tiefgarage und Haslinger Hof-Erlebniskarte inklusive. Arzt & NostalgieCafé mit feinen, hausgemachten Gebäck- und Schmankerlspezialitäten im Haus.

Stefan Haslinger e.K.
Kurallee 20
Tel. 08531 9440 · Fax 08531 944-2550
promenade@haslinger-hof.de
www.promenade-hotel.de

	10.01.–27.03., 31.10.–18.12.			28.03.–30.10., 19.12.–08.01.					
Zimmer	F	HP	VP	F	HP	VP	F	HP	VP
10 EZ	54,00-63,00	77,00-86,00	-	61,00-69,00	84,00-92,00	-	-	-	-
12 DZ	54,00-60,00	77,00-83,00	-	58,00-68,00	81,00-91,00	-	-	-	-
- S	-	-	-	-	-	-	-	-	-

Erläuterung der Klassifizierung auf Seite 50 – der Kooperationslogos auf Seite 139–143 – der Symbole und Ausstattungsmerkmale siehe Umschlagklapper.

Hotel Astoria oHG

Plan B5 Kurbezirk I

Traumtage - in Traumlage Urlaub genießen in fam. Atmosphäre, ruhig und dennoch mitten im Geschehen, vis a vis der Therme Eins mit Sauna Hof. Vital-Frühstücksbuffet, abends regionale Köstlichkeiten. Beauty u. Therapie im Haus, großer Garten mit Liegewiese.

Siehe Angebotskatalog Seite 26

Berta und Alexandra Krämer
Kurallee 10
Tel. 08531 2910
Fax 08531 291333
info@astoria-bad-fuessing.de
www.astoria-bad-fuessing.de

	01.04.–31.10.			01.02.–31.03., 01.11.–05.12.					
Zimmer	F	HP	VP	F	HP	VP	F	HP	VP
50 EZ	51,00-58,00	68,00-75,00	-	49,00-56,00	66,00-73,00	-	-	-	-
18 DZ	50,00	67,00	-	48,00	65,00	-	-	-	-
1 S	60,00	77,00	-	58,00	75,00	-	-	-	-

Kurhotel Würdinger Hof

Plan F10 Kurbezirk II

Familienhotel in Johannesbadnähe. Zimmer mit Dusche/WC, Haartrockner, Wasserkoche, Kühlschrank, Balkon. Exquisite Küche. Alle Anwendungen im Hotel (Kurmittelpraxis).

s. Angebotskatalog S. 17, 28

Wolfgang Grössler
Untere Inntalstraße 39 + 41/
Würding
Tel. 08531 95690
Fax 08531 956990
info@wuerdinger-hof.de
www.wuerdinger-hof.de

	01.04.–24.10.			14.02.–31.03.			01.01.–08.01., 25.12.–09.01.		
Zimmer	F	HP	VP	F	HP	VP	F	HP	VP
10 EZ	34,00-38,00	40,00-44,00	-	29,00-32,00	35,00-38,00	-	34,00-38,00	40,00-44,00	-
9 DZ	29,00-36,00	35,00-42,00	-	23,00-30,00	29,00-36,00	-	29,00-36,00	35,00-42,00	-
15 S	29,00-36,00	35,00-42,00	-	25,00-30,00	31,00-36,00	-	29,00-36,00	35,00-42,00	-

Alle Preise in Euro.
Europreis gilt pro Tag und Person.

Thermenhotel Quellenhof ★★★★

Plan A4/5 Kurbezirk I

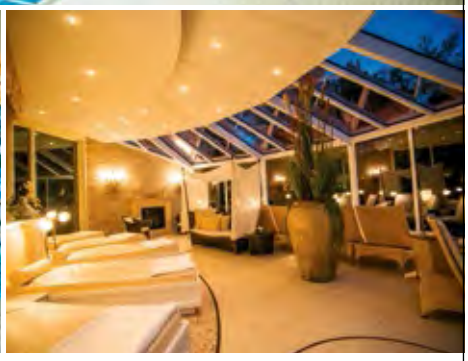

Thermalbaden deluxe in der Ursprungsquelle - auf über 1.500 m² Badelandschaft

Unser Thermalwasser sprudelt ständig quellfrisch direkt aus der Ursprungsquelle – Thermalgenuss in reinster Form. Unsere 3 wunderbaren Pools 30°-38°C sind auf drei Seiten vom großzügigen Wellnessbereich flankiert. Perfekt für Mußestunden zwischen Fango, Kosmetik und Massage. Angenehme Zwischendurcherfrischungen beim Kneippen oder Thermalwasserduschen, gesunde Einkehr in Salz- und Edelsteingrotte, ein genussvoller Abstecher in unser Thermalcafé, hausgemachtes Süßes & frische Snacks, flanieren durch unseren weitläufigen Park und das Lieblingsplätzchen finden. Herzlich willkommen im Quellenhof.

Siehe auch Eintrag im Angebotskatalog auf Seite 18, 27, 30

Petra & Thorsten Kaiser
Dr.-Koch-Straße 2
Tel. 08531 2990 · Fax 08531 299100
info@hotel-quellenhof.de
www.hotel-quellenhof.de

Preise inklusive hauseigenem Thermalbad

	01.01.–31.12.*			*			*		
Zimmer	F	HP	VP	F	HP	VP	F	HP	VP
35 EZ	84,50-97,50	-	-	-	-	-	-	-	-
32 DZ	84,00-89,00	-	-	-	-	-	-	-	-
5 S	97,00	-	-	-	-	-	-	-	-

Erläuterung der Klassifizierung auf Seite 50 – der Kooperationslogos auf Seite 139–143 – der Symbole und Ausstattungsmerkmale siehe Umschlagklapper.

Thermenhotel Gass oHG ★★★Superior

Plan E5/6 Kurbezirk I

Thermenhotel Gass - mit hauseigener Therme in Hallen- und Freibad

Familiär geführtes Hotel Garni im Ortsteil Riedenburg. Große moderne Zimmer mit Dusche/WC, Telefon, Flachbild-TV, W-LAN und Balkon. Neuer Wellnessbereich mit 2 Saunen, Infrarotkabine und Meeres-Klima-Kabine. Kuscheliger Leihbademantel auf dem Zimmer. Großes Frühstücksbuffet. Parkplätze im Innenhof und Tiefgarage. Alle Kuranwendungen finden im Haus statt. Partner der 16 Golfclubs der Region Donau-Inn.

Oliver Gass
Finkenstraße 6
Tel. 08531 29080 · Fax 08531 290884
info@thermenhotel-gass.de
www.thermenhotel-gass.de

Siehe auch Eintrag auf Seite 97

Preise inklusive hauseigenem Thermalbad

	01.04.–07.11.*			08.01.–31.03., 08.11.–28.11.*			*		
Zimmer	F	HP	VP	F	HP	VP	F	HP	VP
3 EZ	73,00	-	-	67,00	-	-	-	-	-
25 DZ	58,50-65,00	-	-	52,50-59,00	-	-	-	-	-
- S	-	-	-	-	-	-	-	-	-

Kurhotel Schatzberger

Plan C4 Kurbezirk I

Ruhe & Entspannung in fam. Ambiente!
Thermal Innen-/ Außenbecken, Sauna, Infrarot, Physiotherapie, Naturfango, Wellnessangebot, Kurarzt im Haus, Abrechnung mit allen Kassen. DZ, EZ, u. Appartements, Pauschalen auf Anfr.

Siehe Seite 98
Preise inklusive hauseigenem Thermalbad

Kurhotel Schatzberger GmbH & Co. KG
Geschäftsführer Andreas Spindler
Safferstettener Straße 25
Tel. 08531 9266 · Fax 08531 926777
info@kurhotel-schatzberger.de
www.kurhotel-schatzberger.de

	28.03.–31.10.*			09.01.–27.03., 01.11.–19.12.*			20.12.–09.01.*		
Zimmer	F	HP	VP	F	HP	VP	F	HP	VP
9 EZ	58,00	-	-	54,50	-	-	62,50	-	-
14 DZ	58,00	-	-	54,50	-	-	62,50	-	-
4 S	64,50-70,00	-	-	61,50-64,50	-	-	64,50-74,50	-	-

Thermalresort Köck

Plan A/B5 Kurbezirk I

Köck Agnes, Köck Josef Günter GbR
Waldstraße 8
Tel. 08531 2710 · Fax 08531 271271
info@koeck.de
www.koeck.de

Preise inklusive Thermalbad, Bademantelgang zur Therme Eins

	10.01.–31.07.*			01.08.–19.12.*			26.12.–10.01.*		
Zimmer	F	HP	VP	F	HP	VP	F	HP	VP
14 EZ	77,00-79,00	-	-	79,00-81,00	-	-	82,00-84,00	-	-
27 DZ	68,00-78,00	-	-	70,00-80,00	-	-	73,00-83,00	-	-
2 S	83,00	-	-	85,00	-	-	88,00	-	-

* Die angegebenen Preise beinhalten die tägliche uneingeschränkte Nutzung der hauseigenen Thermalbadanlagen. Im Rahmen einer ambulanten Vorsorgeleistung nach § 23 Abs. 2 SGB V ist eine Direktabrechnung mit dem Kostenträger grundsätzlich möglich.

Alle Preise in Euro.
Europreis gilt pro Tag und Person.

Riedenburg - Mein Hotel in Bad Füssing

Plan E6 Kurbezirk I

FÜR ALLE SINNE – MEIN RIEDENBURG

Urlaub und Erholung in ruhiger, idyllischer Lage direkt an der Johannesbad Therme. Herzlich willkommen im neuen Riedenburg. Ihrem Hotel in Bad Füssing. Wir haben einen Teil unserer Zimmer & Suiten stilvoll renoviert und vollkommen neu gestaltet. Geschmackvoll modern mit warmen, harmonischen Farben in Kombination mit Naturholz und viel Licht. Frühstück mit Blick ins Grüne, kostenlose Tiefgarage und großzügige Fahrradgarage mit Ladestation für Ihr E-Bike. Den Alltag hinter sich lassen und vollkommene Ruhe und Entspannung genießen.

Siehe auch Eintrag auf Seite 130

Stefan Eisenreich
Inntalstraße 51
Tel. 08531 2902-0 · Fax 08531 2902-99
info@riedenburg.cc
www.riedenburg.cc

	01.04.–31.10., 26.12.–31.12.			05.02.–31.03., 01.11.–12.11.					
Zimmer	F	HP	VP	F	HP	VP	F	HP	VP
5 EZ	48,00	-	-	43,50	-	-	-	-	-
29 DZ	40,00-46,00	-	-	36,00-41,50	-	-	-	-	-
12 S	47,50-66,00	-	-	43,00-59,50	-	-	-	-	-

Hotel Reindl - Suiten u. App. ★★★Superior

Plan B4 Kurbezirk I

Ankommen und Wohlfühlen - Erholung ist die Summe vieler schöner Augenblicke. Einkuscheln in die Behaglichkeit unserer stilvollen **2-Zimmer-App.** und liebevoll eingerichteten **Suiten**. Fühlen Sie sich geborgen in der herzlichen Atmosphäre unseres Familienbetriebes. Bio-Vital Frühstücksbuffet, **Granderwasser**, KG-/Massagepraxis, Zimmerservice, **Kochgelegenheit in allen Zimmern,** Flat-TV mit Sky Sport News (inkl. Bundesliga), Bademäntel u. -tücher für Bus- und Bahnreisende kostenlos, Wasch- u. Trockenautomat, **Nichtraucherhaus**, Carport, **WLAN kostenlos.**
Buchen Sie online auf www.hotelreindl.de den besten Preis.

Siehe auch Eintrag auf Seite 127

Walter und Elisabeth Reindl
Thermalbadstraße 15-17
Tel. 08531 2240 · Fax 08531 224200
Freecall 0800 HOTELREINDL
info@hotelreindl.de
www.hotelreindl.de

	07.02.–21.11., 25.12.–09.01.								
Zimmer	F	HP	VP	F	HP	VP	F	HP	VP
8 EZ	50,00-55,00	-	-	-	-	-	-	-	-
2 DZ	50,00	-	-	-	-	-	-	-	-
18 S	50,00-55,00	-	-	-	-	-	-	-	-

ThermenGolfClub Bad Füssing-Kirchham

Alle Preise in Euro.
Europreis gilt pro Tag und Person.

Aparthotel Christine ★★★Superior

Plan C4 Kurbezirk I

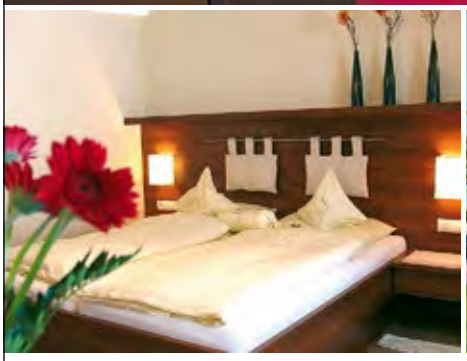

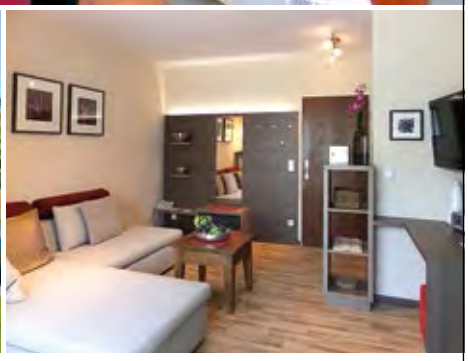

Ihr Traumurlaub - in unserem ★★★S Hotel am Park

Bei uns geht es Ihnen gut - in modernen Zimmern und Suiten **(alle mit kleiner Küche und Einzelzimmer mit breiten Betten)** - am Morgen mit einem anspruchsvollen Frühstücksbüfett - unserer Vitalwelt mit allen Kur- Wellness- und Beautybehandlungen. Zentral gelegen und doch in vollkommener Ruhe. Alles und ein bisschen mehr - **damit Sie sich Zuhause fühlen. Extra gut: Badekuren** zu günstigen Pauschalen. Tolle **Winterangebote** und ganzjährig Last-Minute über Telefon oder Homepage.

Siehe auch Eintrag auf Seite 122 und im Angebotskatalog auf Seite 12

Christine Reindl / Günther Schlegl GbR
Dr.-Heim-Straße 14
Tel. 08531 97880, 08531 910580
Fax 08531 910579
info@christine-fuessing.de
www.christine-fuessing.de

	01.04.–31.10., 20.12.–09.01.			10.01.–31.03., 01.11.–19.12.					
Zimmer	F	HP	VP	F	HP	VP	F	HP	VP
4 EZ	52,00-54,00	-	-	47,00-52,00	-	-	-	-	-
13 DZ	38,00-40,00	-	-	33,00-35,00	-	-	-	-	-
9 S	45,00-49,00	-	-	41,00-45,00	-	-	-	-	-

Erläuterung der Klassifizierung auf Seite 50 – der Kooperationslogos auf Seite 139–143 – der Symbole und Ausstattungsmerkmale siehe Umschlagklapper.

App. Hotel Fidelio

Plan C5 Kurbezirk I

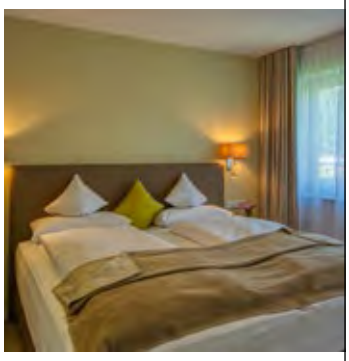

Appartementhotel Fidelio - Wohnen auf höchstem Niveau in bester Lage, Erstbezug 2019

Das Fidelio wurde am 01.07.2019 eröffnet und bietet Ihnen moderne Ein- und Zwei-Zimmer-Suiten der Extraklasse mit WLAN, SAT-TV auch im SZ, Frühstücksküche, Boxspringbetten, großer Loggia und ebenerdiger Dusche mit separatem WC. Penthouse-Suiten im OG. Massagepraxis, große TG-Stellplätze, Fahrradräume, Lobby mit Kaffee- und Getränkeautomaten. 50 m zur Europa Therme. Preise gelten ab 7 Nächten. Ohne Frühstück 4,50 € Preisnachlass.

Anita Allendorf
Beethovenstraße 4
Tel. 08531 4109200 · Fax 08531 41092099
info@appartementvermietung.net
www.fidelio-badfuessing.de

	01.04.–15.10., 20.12.–06.01.			06.01.–01.04., 15.10.–20.12.					
Zimmer	F	HP	VP	F	HP	VP	F	HP	VP
- EZ	-	-	-	-	-	-	-	-	-
7 DZ	39,50-42,50	-	-	34,50-37,50	-	-	-	-	-
38 S	47,50-64,50	-	-	41,50-56,50	-	-	-	-	-

Kurhotel Diana garni OHG

Plan B5 Kurbezirk I

Mein Diana - Meine Auszeit

Ein Ort der Ruhe und Inspiration - direkt am Puls des KurUrlaub-Lebens in Bad Füssing. Sie genießen, was gesund ist und Spaß macht! Die Thermenwelt, die idyllische Landschaft, Tradition und Modernes, Shoppen, Kult und Kultur, Tanz, Theater ... eben dies und jenes echt Schönes - original aus Bayern. Aber, was Sie nur bei uns bekommen: hausgemachte Kuchen von „unserer" Isolde! Zum Frühstück oder nachmittags... je nach Gusto! Und natürlich die liebevolle Fürsorge unseres Diana(Dream)Teams - Wünsche und Träume werden wahr!

Christa & Christina Hecka
Kurallee 12
Tel. 08531 29060 · Fax 08531 2906103
info@diana-kurhotel.de
www.diana-kurhotel.de

	01.03.–13.11.			10.01.–28.02., 14.11.–12.12.			25.12.–09.01.		
Zimmer	F	HP	VP	F	HP	VP	F	HP	VP
22 EZ	51,00-62,00	-	-	49,00-60,00	-	-	51,00-65,00	-	-
11 DZ	52,00-53,00	-	-	50,00-51,00	-	-	55,00-56,00	-	-
7 S	54,00-58,00	-	-	54,00-58,00	-	-	58,00-62,00	-	-

Alle Preise in Euro.
Europreis gilt pro Tag und Person.

Zentral - Hotel ★★★

Plan C5 Kurbezirk I

Beste Lage, bester Preis... direkt am Kurplatz.

Beste Lage in Bad Füssing, Komfort-Zimmer mit überdachtem Balkon, reichhaltiges Frühstück vom Buffet mit frischem Obstsalat. Physiotherapiepraxis mit Naturfango auf Wasserbetten. Gästeküche, Aufenthaltsraum und WLAN im öffentlichen Bereich. **Wochenpauschale im DZ pro Person HS 199,- €, NS 179,- €. Wochenpauschale Einzelzimmer HS 259,- €, NS 219,- €. Badekurangebote z.B. 21 Nächte bleiben und nur 16 bezahlen.**

Johannes Steppacher
Goethestraße 3
Tel. 08531 9730 · Fax 08531 973111
info@zentral-hotel.de · www.zentral-hotel.de

	01.04.–31.10., 24.12.–06.01.			31.01.–31.03., 01.11.–23.12.					
Zimmer	F	HP	VP	F	HP	VP	F	HP	VP
22 EZ	41,00	-	-	35,00	-	-	-	-	-
19 DZ	33,00	-	-	30,00	-	-	-	-	-
- S	-	-	-	-	-	-	-	-	-

Hotel Vital Vallaster KG

Plan A5 Kurbezirk I

entdecken, entspannen, erfrischen

Wir bieten Ihnen gemütliche 40 m² Suiten. Alle mit Wohn- Schlafraum getrennt.
Morgens verwöhnen wir Sie mit unserem Frühstücksbuffet.

Rudolf Vallaster jun.
Pockinger Straße 6
Tel. 08531 248380 · Fax 08531 24838380
info@hotel-vital-vallaster.de
www.hotel-vital-vallaster.de

	01.01.–31.12.								
Zimmer	F	HP	VP	F	HP	VP	F	HP	VP
5 EZ	47,00-49,00	-	-	-	-	-	-	-	-
1 DZ	43,00	-	-	-	-	-	-	-	-
21 S	45,00-49,00	-	-	-	-	-	-	-	-

Erläuterung der Klassifizierung auf Seite 50 – der Kooperationslogos auf Seite 139–143 – der Symbole und Ausstattungsmerkmale siehe Umschlagklapper.

Hotel garni „Hubertushof“

Plan C4 Kurbezirk I

Herzlich willkommen im Hubertushof

Urlaub für alle Sinne, Zeit für sich haben, sich verwöhnen & einfach entspannen. Schon vom ersten Augenblick an werden Sie sich wohlfühlen. Der Hubertushof liegt ruhig und zentral in Bad Füssing. Unsere Zimmer bieten reichlich Platz zum Abschalten vom Stress des Alltags. Die Thermalbadeanlagen und kulturellen Einrichtungen können Sie bequem in wenigen Minuten zu Fuß erreichen. Für unsere Gäste: Lift, Liegewiese, Gästeküche, Radabstellplatz. Aktionsangebote. Weitere Infos: www.hubertushof.com

Walter u. Christina Hoffmeister GbR
Safferstettener Straße 21
Tel. 08531 92150 · Fax 08531 921550
Mobil 0171 2009759
info@hubertushof.com · www.hubertushof.com

Siehe auch Eintrag im Angebotskatalog auf Seite 31

	11.01.–10.01.								
Zimmer	F	HP	VP	F	HP	VP	F	HP	VP
21 EZ	40,00	-	-	-	-	-	-	-	-
13 DZ	40,00	-	-	-	-	-	-	-	-
-S	-	-	-	-	-	-	-	-	-

Aparthotel Pension Roßmayer

Plan C4 Kurbezirk I

Lassen Sie sich mit Herzlichkeit und großem persönlichen Engagement von uns verwöhnen

Ein nettes, kleines Hotel so recht zum Wohlfühlen und Erholen, in ruhiger, zentraler Lage, eingebettet in eine liebevoll gestaltete Gartenanlage. Sehr gepflegte heimelige Zimmer mit Kochnische, WLAN und möbliertem Balkon. Naturfango auf Wasserbetten. Kostenlose Tiefgaragenstellplätze für Auto und Fahrrad. Hochwertiges Genießerfrühstück vom Buffet. Roßmayer’s Pauschalwochen auf Anfrage.

Roßmayer & Prex GmbH & Co KG
Geschäftsführerin Evelyn Prex
Birkenallee 6
Tel. 08531 94380 · Fax 08531 943846
info@rossmayer.de · www.hotel-rossmayer.de

Siehe auch Eintrag auf Seite 122

	01.01.–09.01., 01.04.–31.10., 24.12.–09.01.			10.01.–31.03., 01.11.–23.12.					
Zimmer	F	HP	VP	F	HP	VP	F	HP	VP
9 EZ	31,00-47,00	-	-	29,00-47,00	-	-	-	-	-
18 DZ	29,00-35,00	-	-	27,00-35,00	-	-	-	-	-
-S	-	-	-	-	-	-	-	-	-

Alle Preise in Euro.
Europreis gilt pro Tag und Person.

Kategorie A

Riedlhof

Plan C3 Kurbezirk I

Die Wohlfühl-Kurpension!

Zwischen Mühl- und Kößlarner Bach liegt unser ruhiger Familienbetrieb, umrahmt von vielem Grün. Zimmer mit DU/WC/Balkon/Terrasse, SAT-TV, Radio, Telefon, WLAN kostenfrei, Frühstücksbuffet, Praxis für Physiotherapie, Sauna, Infrarot-Wärmekabine, Lift, Gästeküche, Aufenthaltsräume, große Liegewiese, Parkplätze, Fahrradverleih.

Markus u. Elisabeth Göschl
Bachstraße 23
Tel. 08531 92390 · Fax 08531 923933
Mobil 0170 5524046
riedlhof@t-online.de · www.riedlhof.de

	01.01.–31.12.								
Zimmer	F	HP	VP	F	HP	VP	F	HP	VP
4 EZ	31,50	-	-	-	-	-	-	-	-
20 DZ	27,00-31,50	-	-	-	-	-	-	-	-
- S	-	-	-	-	-	-	-	-	-

Thermen-Residenz

Plan C3 Kurbezirk I

Komfortable **2-Zimmer-Kursuiten für 2 Personen** (ca. 40 m²) mit separatem Schlafraum, Balkon, Lift, Flachbild-TV, Telefon, WLAN gratis. Waschmaschine, Trockner, Kinder bis 5 Jahre und Tiefgarage gratis. **Ohne Frühstück: Nachlass 6,50 €;** Ganzjährige Wochenpauschalen ab 134,50 €/Person. **Einzelpersonen ab 25,- €/Tag.**

Erwin Cernota jun.
Bachstraße 29
Tel. 08531 91460 · Fax 08531 9146199
Mobil 0171 2452250
thermenresidenz@aol.com · www.thermen-residenz.de

Siehe auch Eintrag im Angebots-
katalog auf Seite 21

	01.04.–17.10.			01.01.–31.03., 18.10.–31.12.					
Zimmer	F	HP	VP	F	HP	VP	F	HP	VP
- EZ	-	-	-	-	-	-	-	-	-
- DZ	-	-	-	-	-	-	-	-	-
20 S	28,50-43,00	-	-	26,00-43,00	-	-	-	-	-

Erläuterung der Klassifizierung auf Seite 50 – der Kooperationslogos auf Seite 139–143 –
der Symbole und Ausstattungsmerkmale siehe Umschlagklapper.

Hotel Brunnenhof

Plan B5 Kurbezirk I

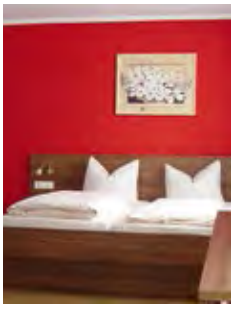

Entspannen Sie in unserem ruhig und zentral gelegenen Haus. In unmittelbarer Nähe befinden sich alle wichtigen Kur- und Freizeiteinrichtungen.

Gästeküche.

Internet-Zugang (WLAN).

Physiotherapie-Praxis.

Günstige Pauschalwochen.

Uli Halsch
Schillerstraße 9
Tel. 08531 94180 · Fax 08531 941850
info@hotelbrunnenhof.net
www.hotelbrunnenhof.net

Siehe auch Eintrag im Angebotskatalog auf Seite 20

	01.04.–31.10.			01.01.–31.03., 01.11.–31.12.					
Zimmer	F	HP	VP	F	HP	VP	F	HP	VP
8 EZ	40,00	-	-	35,00	-	-	-	-	-
15 DZ	32,00-34,00	-	-	29,00-31,00	-	-	-	-	-
-S	-	-	-	-	-	-	-	-	-

Europa Residenz / Vermietverwaltung Franz Ortner e.K.

Plan C5 Kurbezirk I

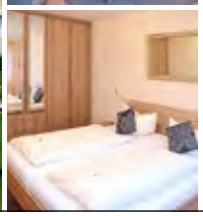

100 m zur Europa Therme. Großzügige 1-und 2-Raum-Suiten mit überdachten Balkon,Küchenzeile, 2xTV, WLAN, kostenloseTiefgarage & Fahrradkeller, Kuranwendungenim hauseigenen Therapiezentrum möglich.Ganzjährig geöffnet.

Ohne Frühstück: Preisnachlass 4,50 €.

Hauptrezeption in der Empfangshalle / Vermietverw. Franz Ortner
Beethovenstraße 7
Tel. 08531 91000
Fax 08531 910022
info@europa-residenz.de
www.europa-residenz.de

	01.04.–31.10., 21.12.–09.01.			10.01.–31.03., 01.11.–20.12.					
Zimmer	F	HP	VP	F	HP	VP	F	HP	VP
3 EZ	54,00	-	-	51,00	-	-	-	-	-
3 DZ	34,00	-	-	32,00	-	-	-	-	-
75 S	43,00	-	-	41,00	-	-	-	-	-

Kurpension Berger

Plan A5 Kurbezirk I

Ruhige zentr. Lage, Therme Eins, Europa Therme, Kurpark u. Bushaltestelle sind wenige Gehmin. entfernt. Komfortable Zimmer mit Balkon, Flat-TV , Tel., Safe, WLAN. Reichhaltiges Frühstücksbuffet, Aufenthaltsräume, Gästeküche, Lift. Familiär geführtes Haus. Winterrabatt

Josef und Sieglinde Berger
Andreas-Hofer-Straße 2
Tel. 08531 926000
Fax 08531 926100
info@kurpension-berger.de
www.kurpension-berger.de

	01.04.–31.10., 25.12.–07.01.			08.01.–31.03., 01.11.–20.11.					
Zimmer	F	HP	VP	F	HP	VP	F	HP	VP
15 EZ	34,00	-	-	33,00	-	-	-	-	-
12 DZ	28,00	-	-	27,00	-	-	-	-	-
8 S	32,00	-	-	31,00	-	-	-	-	-

Alle Preise in Euro.
Europreis gilt pro Tag und Person.

Hotel Fent
Plan A7 Kurbezirk II

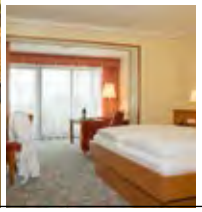

Familiär geführtes **Wohlfühlhotel** mit besonderem Ambiente in Randlage. **Geräumige Komfortzimmer** mit hochwertiger Ausstattung. **Schlemmerfrühstücksbuffet.** Besondere **Angebote auf Anfrage**

Fent GbR
Schöchlöd 1
Tel. 08531 95454
Fax 08531 954459
info@hotel-fent.de
www.hotel-fent.de

	28.03.–10.01.			11.01.–27.03.					
Zimmer	F	HP	VP	F	HP	VP	F	HP	VP
2 EZ	43,00-46,00	-	-	40,00-43,00	-	-	-	-	-
22 DZ	34,00-42,00	-	-	31,00-39,00	-	-	-	-	-
- S	-	-	-	-	-	-	-	-	-

Gästehaus Huber
Plan C4 Kurbezirk I

Ruhige zentrale Lage am Freizeitpark - Familienbetrieb - Zi. mit Du/WC/Balkon, Frühstücksbuffet, WLAN. Physiotherapie mit KG, Massage, Naturfango. 4 Min. zur Europa Therme. **Pauschalangebote ganzjährig.**

Siehe Seite 118

Reinhold, Michael und Daniela Huber GbR
Birkenweg 9
Tel. 08531 9263 · Fax 08531 21073
info@gaestehaus-huber.de
www.gaestehaus-huber.de

	01.04.–31.10., 26.12.–06.01.			07.01.–31.03., 01.11.–25.12.					
Zimmer	F	HP	VP	F	HP	VP	F	HP	VP
24 EZ	30,50-37,00	-	-	28,50-35,00	-	-	-	-	-
12 DZ	27,50-31,50	-	-	25,00-29,50	-	-	-	-	-
- S	-	-	-	-	-	-	-	-	-

Kur- und Aparthotel Mayerhof
Plan D6 Kurbezirk I

Herzlich willkommen im Mayerhof Gepfl., ruhiges, zentr. Haus mit großzügiger Ausstattung. Ihr fam. Zuhause an der Europa Therme und Nähe Joh.bad. **App., Zimmer modernisiert,** reichh. Frühstücks-Buffet, Wintergarten, Therapiezentrum. Pauschalen.
Siehe Seite 116 und Angebotskatalog Seite 19

Anna Frankenberger
Paracelsusstraße 2
Tel. 08531 27090
Fax 08531 270972
info@kurpension-mayerhof.de
www.kurpension-mayerhof.de

	01.04.–31.10., 25.12.–07.01.			08.01.–31.03., 01.11.–24.12.					
Zimmer	F	HP	VP	F	HP	VP	F	HP	VP
14 EZ	43,00	-	-	37,00	-	-	-	-	-
16 DZ	35,00-36,00	-	-	33,00-34,00	-	-	-	-	-
- S	-	-	-	-	-	-	-	-	-

Kur- u. Aparthotel Gundula
Plan E/F10 Kurbezirk II

Entspannen - genießen - wohlfühlen in unserem familiär geführten Hotel garni inkl. reichhaltigem Frühstücksbuffet, Praxis für physikalische Therapie, Lift, große Liegewiese, Sauna, Solarium, WLAN, Wellness, Fußpflege, Kosmetik, Fahrradverleih, Garagen/Parkplätze.
Siehe Seite 120 und Angebotskatalog Seite 19

Gundula Egginger
Untere Inntalstraße 44 - 46/Würding
Tel. 08531 97600, 08531 976054
Fax 08531 976055
Mobil 0171 5797620
info@kurpension-gundula.de
www.kurpension-gundula.de

	01.04.–31.10., 27.12.–07.01.			07.01.–31.03., 01.11.–23.11.					
Zimmer	F	HP	VP	F	HP	VP	F	HP	VP
4 EZ	34,00-36,00	46,00-48,00	-	27,00-30,00	39,00-42,00	-	-	-	-
13 DZ	31,00-33,00	43,00-45,00	-	26,00-29,00	38,00-41,00	-	-	-	-
2 S	33,00-35,00	45,00-47,00	-	29,00-32,00	41,00-44,00	-	-	-	-

Erläuterung der Klassifizierung auf Seite 50 – der Kooperationslogos auf Seite 139–143 – der Symbole und Ausstattungsmerkmale siehe Umschlagklapper.

Haus Maria
Plan A5 Kurbezirk I

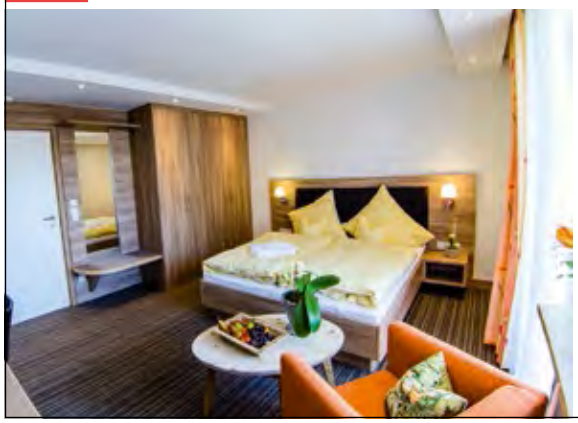

Ruhig gelegene Frühstückspension mit modernen Zimmern. 5-10 Gehminuten zu Therme Eins u. Europa Therme bietet Ihnen Ruhe und Erholung im großen Garten. Neu konzipierte, moderne Physiotherapiepraxis und kostenloser Fitnessraum im Achmannhof direkt nebenan. Attraktive Pauschalangebote.

Winklhofer GbR
Andreas-Hofer-Straße 5
Tel. 08531 95590 · Fax 08531 955940
Mobil 0160 99152674
info@haus-maria-badfuessing.de
www.uebernachten-in-bad-fuessing.de

	01.04.–31.10., 24.12.–10.01.			07.01.–31.03., 01.11.–23.12.					
Zimmer	F	HP	VP	F	HP	VP	F	HP	VP
7 EZ	34,00	-	-	32,00	-	-	-	-	-
9 DZ	30,00-32,00	-	-	28,00-30,00	-	-	-	-	-
1 S	32,00	-	-	30,00	-	-	-	-	-

Haus Carola
Plan C4 Kurbezirk I

Ruhige und zentrale Lage, nahe Freizeitpark und Thermen. Komfortable, geschmackvolle Zimmer. Genießer-Frühstücksbuffet, Lift, SAT-TV, WLAN, Praxis f. physikal. Therapie, ausreichend Park-/Fahrradunterstellpl. **Pauschalangebote!**

Siehe Seite 121 und Angebotskatalog Seite 21

Christine Karolina und Christian Maria Löw GbR
Birkenweg 11
Tel. 08531 94660
Fax 08531 9466129
haus.carola@t-online.de
www.ah-carola.de

	01.04.–31.10., 22.12.–07.01.			08.01.–31.03., 01.11.–21.12.					
Zimmer	F	HP	VP	F	HP	VP	F	HP	VP
3 EZ	31,50-33,50	-	-	30,50	-	-	-	-	-
10 DZ	29,50-32,00	-	-	28,00-30,00	-	-	-	-	-
- S	-	-	-	-	-	-	-	-	-

Gästehaus - Aparthotel Grabner
Plan C2/3 Kurbezirk I

Familienbetrieb mit Herz, komfortablen FW-Zimmer/Appartements, Praxis für Physiotherapie, reichhaltiges Frühstücksbuffet, HP möglich, Lift, WLAN kostenlos, idyllische Liegewiese, individuelle Gästebetreuung. Attraktive Angebote.

Siehe Seite 113 und Angebotskatalog Seite 19

Barbara Meier
Bachstraße 35
Tel. 08531 9530
Fax 08531 953300
info@gaestehaus-grabner.de
www.gaestehaus-grabner.de

	01.05.–15.10.			07.01.–28.02., 16.10.–23.12.			01.03.–30.04., 24.12.–06.01.		
Zimmer	F	HP	VP	F	HP	VP	F	HP	VP
6 EZ	41,00-51,00	55,00-65,00	-	37,00-44,00	51,00-58,00	-	39,00-47,00	53,00-61,00	-
6 DZ	40,00-43,00	54,00-57,00	-	36,00-38,00	50,00-52,00	-	38,00-41,00	52,00-55,00	-
- S	-	-	-	-	-	-	-	-	-

Alle Preise in Euro.
Europreis gilt pro Tag und Person.

Kurhotel Regina garni

Plan B5 Kurbezirk I

In zentraler, ruhiger Lage an der Therme 1/Saunahof. Sonnige Frühstücks-Terrasse, Liegewiese, Gästeraum mit Küche, original ayurvedisches Kurzentrum. Nichtraucherhaus!

Frank Richter
Prof.-Böhm-Straße 3
Tel. 08531 9540 ·
info@kurhotel-regina.de
www.kurhotel-regina.de

	01.04.–31.10., 25.12.–10.01.			11.01.–31.03., 01.11.–24.12.					
Zimmer	F	HP	VP	F	HP	VP	F	HP	VP
17 EZ	51,00	-	-	46,25	-	-	-	-	-
24 DZ	46,00-56,00	-	-	41,60-51,10	-	-	-	-	-
- S	-	-	-	-	-	-	-	-	-

Vitalhotel „Vier Jahreszeiten“

Plan C4 Kurbezirk I

Aktiv & Erholsam: Gönnen Sie sich einen unbeschwerten Urlaub zu jeder Jahreszeit: Moderne, komfortable Zimmer, bestes Langschläfer-Frühstück vom Buffet, Tagescafé, Physiotherapie, Lift, ausreichend Parkplätze, Fahrradgarage.

Bernhard/Julia/Antonia Albrecht GbR
Birkenweg 12
Tel. 08531 22670
Fax 08531 226766
info@vitalhotel-vierjahreszeiten.de
www.vitalhotel-vierjahreszeiten.de

	01.04.–31.10.			30.01.–31.03., 01.11.–14.12.					
Zimmer	F	HP	VP	F	HP	VP	F	HP	VP
10 EZ	35,00-40,00	-	-	32,00-36,00	-	-	-	-	-
20 DZ	30,00-35,00	-	-	28,00-32,00	-	-	-	-	-
3 S	37,00	-	-	34,00	-	-	-	-	-

Kurpension Freudenstein

Plan B5 Kurbezirk I

Zentrale Lage zw. Therme Eins und Europa Therme, Casino, Kurpark, Gr. u. Kl. Kurhaus. Komf. Zimmer mit Frühstücksbuffet u. App. mit Sat-TV, Tel., Du/WC, Fön, Kühlschrank. Physiotherapie.

s. S. 120

Michael Freudenstein e.K.
Kurallee 14
Tel. 08531 24060
Fax 08531 240640
info@Kurpension-Freudenstein.de
www.Kurpension-Freudenstein.de

	01.01.–31.12.								
Zimmer	F	HP	VP	F	HP	VP	F	HP	VP
12 EZ	44,00	-	-	-	-	-	-	-	-
18 DZ	38,00	-	-	-	-	-	-	-	-
- S	-	-	-	-	-	-	-	-	-

Hotel Vogelsang

Plan C4 Kurbezirk I

Gemütliches Haus Nähe Freizeitpark. Behagliche Zimmer mit Kühlschrank, Kaffeemaschine, TV, Tel., teils Balkon o. Loggia, Frühstücksbuffet. WLAN. Tiefgarage.

Claudia Hausberger
Ludwig-Thoma-Weg 13
Tel. 08531 95050
Fax 08531 950555
rezeption@hotel-garni-vogelsang.de
www.hotel-garni-vogelsang.de

	01.04.–31.10., 23.12.–07.01.			08.01.–31.03., 01.11.–22.12.					
Zimmer	F	HP	VP	F	HP	VP	F	HP	VP
9 EZ	36,00	-	-	33,00	-	-	-	-	-
14 DZ	31,00-33,00	-	-	29,00-31,00	-	-	-	-	-
- S	-	-	-	-	-	-	-	-	-

Aparthotel Glockenspiel

Plan C4 Kurbezirk I

Unser familiär geführtes Aparthotel liegt direkt am Freizeitpark. Es erwarten Sie gemütliche Zi-/App., reichhaltiges Frühstücksbuffet, Therapie- und Kosmetikabteilung.

s. S. 121 und Angebotskatalog S. 21

Dr. Christoph u. Andrea Egginger
Dr.-Heim-Straße 10 - 12
Tel. 08531 95000
Fax 08531 950094
info@aparthotel-glockenspiel.de
www.aparthotel-glockenspiel.de

	01.04.–31.10., 27.12.–13.01.			14.01.–31.03., 01.11.–08.12.					
Zimmer	F	HP	VP	F	HP	VP	F	HP	VP
3 EZ	37,00-39,00	-	-	33,00-35,00	-	-	-	-	-
4 DZ	31,00-36,00	-	-	29,00-32,00	-	-	-	-	-
4 S	39,00	-	-	35,00	-	-	-	-	-

Erläuterung der Klassifizierung auf Seite 50 – der Kooperationslogos auf Seite 139–143 – der Symbole und Ausstattungsmerkmale siehe Umschlagklapper.

Flair Hotel Vino Vitalis

Plan A5 Kurbezirk I

Caroline Schmitt
Alte Füssinger Straße 6
Tel. 08531 24623 · Fax 08531 24460
info@vinovitalis.de
www.vinovitalis.de
www.facebook.com/badfuessing

Zimmer	01.01.–31.12. F	HP	VP						
9 EZ	45,00-70,00	-	-	-	-	-	-	-	-
9 DZ	40,00-70,00	-	-	-	-	-	-	-	-
4 S	60,00-80,00	-	-	-	-	-	-	-	-

Kurpension und Appartementhof Waldfrieden

s. S. 105 und Angebotskatalog S. 13, 17

Plan D6 Kurbezirk I

Elfriede / Alexandra Hausner GbR
Amselweg 14
Tel. 08531 9750 · Fax 08531 975102
Mobil 0160 6889228
hausner@waldfrieden.info
www.waldfrieden.info

Zimmer	17.04.–16.10. F	HP	VP	26.12.–16.04., 17.10.–28.11. F	HP	VP			
6 EZ	29,00-38,00	-	-	27,00-36,00	-	-	-	-	-
11 DZ	31,00-33,00	-	-	29,00-31,00	-	-	-	-	-
- S	-	-	-	-	-	-	-	-	-

Appartement - Hotel Victoria

s. S. 102

Plan C5 Kurbezirk I

Appartement-Hotel Victoria Betriebs GmbH
Geschäftsführerin Michaela Reinhart
Beethovenstr. 1
Tel. 08531 9790 · Fax 08531 979456
info@ah-victoria.de
www.ah-victoria.de

Zimmer	01.04.–31.10. F	HP	VP	08.01.–31.03., 01.11.–07.01. F	HP	VP			
2 EZ	55,00-64,00	-	-	49,50-57,60	-	-	-	-	-
5 DZ	42,00-45,50	-	-	37,80-40,95	-	-	-	-	-
- S	-	-	-	-	-	-	-	-	-

Hotel Dein Franz

Plan B4 Kurbezirk I

Vermietverw. Franz Josef Ortner e.K.
Thermalbadstraße 19
Tel. 08531 9147123 · Fax 08531 9147124
rezeption@dein-franz.de
www.dein-franz.de

Zimmer	01.04.–31.10., 21.12.–31.12. F	HP	VP	10.01.–31.03., 01.11.–20.12. F	HP	VP			
9 EZ	58,00	-	-	53,00	-	-	-	-	-
26 DZ	50,00	-	-	45,00	-	-	-	-	-
- S	-	-	-	-	-	-	-	-	-

Hotel garni Bellevue

Plan E9 Kurbezirk II

Ulrike Both
Antoniusweg 1/Würding
Tel. 08531 92170 · Fax 08531 921741
info@bellevue-badfuessing.de
www.bellevue-badfuessing.de

Zimmer	01.01.–31.12. F	HP	VP						
- EZ	-	-	-	-	-	-	-	-	-
15 DZ	38,00-43,50	-	-	-	-	-	-	-	-
- S	-	-	-	-	-	-	-	-	-

Kurhotel Lichtquelle

Plan B5 Kurbezirk I

Heinz Lenhard
Rathausstraße 1
Tel. 08531 9103009 · Fax 08531 9103008
info@kurhotel-lichtquelle.de
www.kurhotel-lichtquelle.de

Zimmer	01.01.–31.12. F	HP	VP						
- EZ	-	-	-	-	-	-	-	-	-
11 DZ	55,00-60,00	-	-	-	-	-	-	-	-
- S	-	-	-	-	-	-	-	-	-

Hotel Garni und Appartementhaus Fichtenwald

s. S. 126

Plan D/E5 Kurbezirk I

Carola Maier
Finkenstraße 10
Tel. 08531 24010 · Fax 08531 240177
info@fichtenwald.de
www.Fichtenwald.de

Zimmer	01.01.–31.12. F	HP	VP						
1 EZ	45,00	-	-	-	-	-	-	-	-
13 DZ	40,00-53,00	-	-	-	-	-	-	-	-
- S	-	-	-	-	-	-	-	-	-

Kategorie B

Gasthöfe – Pensionen – Privatvermieter

Die Reihenfolge der Betriebe in den Kategorien erfolgt nach Bildgröße und Anzahl der Betten innerhalb der entsprechenden Betriebsart.

Unterscheidung nach Betriebsarten

Gasthöfe
Beherbergungs- und Bewirtungsstätten, die jedermann zugänglich sind und keine zusätzlichen Aufenthaltsräume zur Verfügung stellen.

Pensionen garni
Beherbergungsstätten, die jedermann zugänglich sind, aber nur Frühstück ausschließlich für Hausgäste ausgeben.

Privatvermieter
Beherbergungsstätten, die nicht erlaubnispflichtig (in der Regel weniger als 10 Betten), jedermann zugänglich sind und in denen Gäste zum vorübergehenden Aufenthalt gegen Entgelt aufgenommen werden.

Klassifizierung von Gästehäusern, Gasthöfen und Pensionen

G★ Unterkunft für einfache Ansprüche
Zimmer: Mindestgröße EZ 8 m², DZ 12 m² (jeweils exkl. Bad/WC) • tägliche Reinigung • Farb-TV im Aufenthaltsraum • Getränke erhältlich • Telefon und Telefax • Frühstück • Empfang: telefonisch erreichbar • Depotmöglichkeit • ausgewiesener Nichtraucherbereich.

G★★ Unterkunft für mittlere Ansprüche
Zimmer: Mindestgröße EZ 12 m², DZ 16 m² (jeweils inkl. Bad/WC) • Farb-TV • Radioprogramme • Gesellschaftsspiele • Zeitschriften • Bücher • erweitertes Frühstück • Haartrockner • Bügeleisen • Badetücher • bargeldloses Zahlen.

G★★★ Unterkunft für gehobene Ansprüche
Zimmer: Mindestgröße EZ 14 m², DZ 18 m² (jeweils inkl. Bad/WC) • Empfang: morgens und abends besetzt • Sitzgruppe und Safe im Haus • abends kleines Speisenangebot • Getränke im Zimmer • täglicher Handtuchwechsel • Waschmaschine und Trockenmöglichkeit.

G★★★★ Unterkunft für hohe Ansprüche
Zimmer: Mindestgröße EZ 16 m², DZ 22 m² (jeweils inkl. Bad/WC) • Sessel oder Couch mit Beistelltisch • Empfang: morgens und abends besetzt • Sitzgelegenheit • abends kleines (warmes und kaltes) Speisenangebot • alkoholische Getränke und Snacks • Kühlschrank • Kaffee- und Teekocher • zusätzlicher Aufenthaltsraum • Frühstücksbuffet • Telefon und Stereoanlage • Badezimmer: Kosmetikspiegel • Kosmetikartikel und Bademäntel • Akzeptanz von Kreditkarten, ec-Cash oder ELV.

Die Klassifizierung erfolgt nach den Richtlinien des Deutschen Hotel- und Gaststättenverbandes (DEHOGA) www.dehoga.de. Die im Verzeichnis den Beherbergungsbetrieben, privaten Anbietern und Campingplätzen zugeordneten Sterne sind das Ergebnis einer freiwilligen Klassifizierung durch die Landesverbände des Gastgewerbes, des Campingwesens und der Tourismusorganisationen. **Gültigkeit bei Drucklegung.**

Erläuterung der Klassifizierung auf Seite 86 – der Kooperationslogos auf Seite 139–143 – der Symbole und Ausstattungsmerkmale siehe Umschlagklapper.

Gasthaus Glaser G★★★

Plan E IX Kurbezirk IV

Brigitte Glaser
Herrenstraße 4/Aigen
Tel. 08537 96160 · Fax 08537 961620
info@gasthaus-glaser.de
www.gasthaus-glaser.de

	01.01.–31.12.								
Zimmer	F	HP	VP	F	HP	VP	F	HP	VP
1 EZ	45,00	-	-	-	-	-	-	-	-
4 DZ	37,00-38,00	-	-	-	-	-	-	-	-
3 S	40,00-45,00	-	-	-	-	-	-	-	-

Al Comparir del Sole (vorm. Zur Innbrücke)

Plan G3 Kurbezirk III

Alfonso Pellegrino
Treidlerweg 1/Egglfing
Tel. 08537 240 · Fax 08537 9619870
Mobil 0162 4373618
BirgitPellegrino@yahoo.com

	01.01.–31.12.								
Zimmer	F	HP	VP	F	HP	VP	F	HP	VP
- EZ	-	-	-	-	-	-	-	-	-
5 DZ	22,50	33,50	-	-	-	-	-	-	-
- S	-	-	-	-	-	-	-	-	-

Kur- und Feriencamping Max 1

s. S. 131

Plan F3 Kurbezirk III

Doris Fuchs
Falkenstraße 12/Egglfing
Tel. 08537 96170 · Fax 08537 961710
info@campingmax.de
www.campingmax.de

Preise inkl. Thermalbad am Campingplatz (Das Thermalwasser stammt aus der Therme Geinberg/Österreich)

	01.01.–31.12.								
Zimmer	F	HP	VP	F	HP	VP	F	HP	VP
2 EZ	48,00-52,00	-	-	-	-	-	-	-	-
4 DZ	38,00-43,00	-	-	-	-	-	-	-	-
- S	-	-	-	-	-	-	-	-	-

Pension Maximilian

Plan C4 Kurbezirk I

Nehmen Sie sich eine **Auszeit** in unserem gemütlichen, familiären Haus, ruhig und zentral - Nähe Therme Eins und Europa Therme gelegen. Die Haltestelle des Bäderbusses liegt um die Ecke. Unser abwechslungsreiches Frühstücksbuffet bietet Ihnen einen angenehmen Start in den Tag. **Entspannen** Sie in komfortablen und modernen Balkonzimmer. Wir bieten Einzel- und Doppelzimmer. **Wellness - Kosmetik - Fußpflege** im Haus. Therapeutische Behandlung und Arztpraxis im Nachbargebäude. Kostenloses WLAN, Lift, Aufenthaltsraum mit Kaffee- und Teeküche. Liegewiese und Sonnenterrasse. Pauschalangebote verfügbar. Bei Anreise mit Bus oder Bahn sind wir Ihnen gerne behilflich.

Gerlinde Stallhofer
Birkenweg 21
Tel. 08531 9770 · Fax 08531 977222
info@pension-maximilian.de
www.pension-maximilian.de

Siehe auch Eintrag im Angebotskatalog auf Seite 21, 28

	01.04.–31.10.			09.01.–31.03., 01.11.–11.12.			27.12.–09.01.		
Zimmer	F	HP	VP	F	HP	VP	F	HP	VP
14 EZ	40,00-65,00	-	-	36,00-63,00	-	-	43,00-65,00	-	-
14 DZ	36,00-47,00	-	-	33,00-45,00	-	-	39,00-50,00	-	-
- S	-	-	-	-	-	-	-	-	-

Landhaus Riedl - Die Nichtraucher-Idylle

Plan E6 Kurbezirk I

Familiär geführtes Haus - wo herzliche Gastfreundschaft „dahoam“ ist

Zentrale und idyllische Lage. Helle Balkon-Komfort-Zimmer, großzügige 2-Raum-Suiten/FeWo (42-80 qm). Landhaus-Frühstück (reichhaltiges Genießer-Buffet) im Wintergarten oder auf der Sonnen-Terrasse. **WLAN** kostenfrei in allen Zimmern. Gästeküche, Radl-Garage. Über 4.000 qm gepflegte Gartenanlage mit Liegewiese u.a. **Massagen/Naturfango im Wasserbett/Wellness/Beauty/Kosmetik/Fußpflege** in neu renovierter, heller Praxis. **Kurarzt direkt nebenan. Badekuren möglich. Günstige Winterangebote.**

Margarete Reiter
Nußbaumweg 1
Tel. 08531 95070 · Fax 08531 950711
info@landhaus-riedl.de
www.landhaus-riedl.de

Siehe auch Eintrag im Angebotskatalog auf Seite 22

	01.04.–31.10., 22.12.–08.01.			09.01.–31.03., 01.11.–21.12.					
Zimmer	F	HP	VP	F	HP	VP	F	HP	VP
7 EZ	30,00-37,00	-	-	28,00-35,00	-	-	-	-	-
11 DZ	31,00	-	-	29,00	-	-	-	-	-
3 S	37,00-41,00	-	-	35,00-38,00	-	-	-	-	-

Erläuterung der Klassifizierung auf Seite 86 – der Kooperationslogos auf Seite 139–143 – der Symbole und Ausstattungsmerkmale siehe Umschlagklapper.

Haus Hildegard

Plan B/C5 Kurbezirk I

Herzlich Willkommen - fühlen Sie sich wie zu Hause

Gemütlich, familiär geführtes Haus zwischen Kur- und Freizeitpark. Zur Therme Eins und Europa Therme haben Sie ca. 300 m. Helle freundliche Zimmer mit und ohne Balkon. Alle Zimmer sind ausgestattet mit Flat-Sat-TV, Radio, Telefon, Safe, W-LAN, Fön. Parkplatz und Tiefgaragenstellplatz. Abwechslungsreiches Vitalfrühstücksbuffet. **Physio- und Massagepraxis im Haus. Preisnachlass bei längerem Aufenthalt. Pauschalangebote für Winter und Sommer.**

Hans-Peter Ammermüller/Laura Ammermüller GbR
Goethestraße 10
Tel. 08531 92370 · Fax 08531 923759
info@hildegard-gaestehaus.de
www.hildegard-gaestehaus.de

Siehe auch Eintrag im Angebots-katalog auf Seite 22, 29

	01.04.–31.10.			01.02.–31.03., 01.11.–30.11.					
Zimmer	F	HP	VP	F	HP	VP	F	HP	VP
9 EZ	34,00-41,00	-	-	31,00-39,00	-	-	-	-	-
12 DZ	36,00	-	-	34,00	-	-	-	-	-
- S	-	-	-	-	-	-	-	-	-

Pension Dornröschen

Plan CD4/5 Kurbezirk I

Sehr ruhiges, zentral gelegenes Haus am Freizeitpark, reichhaltiges Frühstücksbuffet, Tee-/Kaffeeküche, Liegewiese und WLAN gratis. Pauschalangebot.

Irmgard Christl
Dr.-Heim-Straße 26
Tel. 08531 24616 · Fax 08531 24616
info@pension-dornroeschen.de
www.pension-dornroeschen.de

	01.04.–31.10.			01.02.–31.03., 01.11.–30.11.					
Zimmer	F	HP	VP	F	HP	VP	F	HP	VP
26 EZ	24,00-34,00	-	-	22,00-31,00	-	-	-	-	-
10 DZ	24,00-27,00	-	-	22,00-25,00	-	-	-	-	-
3 S	30,00-31,00	-	-	28,00	-	-	-	-	-

Haus Im Gewölbe

Plan C 3/4 Kurbezirk I

Neu gestaltete Doppelzimmer mit Frühstück, Du/WC, W-LAN, Sat-TV, Balkon, Minibar und Wasserkocher. Lift im Haus. Ruhige, zentrale Lage. Hauseigenes Restaurant. Pauschalangebote.

Josef Peter Lindlbauer e.K.
Steinreuther Straße 3
Tel. 08531 92340 ·
Mobil 0160 90216593
info@im-gewoelbe.de
www.im-gewoelbe.de

	01.04.–31.10., 20.12.–09.01.			10.01.–31.03., 01.11.–19.12.					
Zimmer	F	HP	VP	F	HP	VP	F	HP	VP
- EZ	-	-	-	-	-	-	-	-	-
18 DZ	31,00-34,00	-	-	29,00-32,00	-	-	-	-	-
1 S	38,00	-	-	38,00	-	-	-	-	-

Alle Preise in Euro.
Europreis gilt pro Tag und Person.

Haus Renate
Plan D4 Kurbezirk I

Familienbetrieb, ruh. Lage in ländlicher Umgebung. App./Zi., reichh. u. abwechsl. Frühstück, feststehende Betten. Massage-/KG, Winterrabatt, Pauschalangebote. **DZ auch als EZ buchbar.**

s. S. 129

Renate Fritz
Lederergasse 7
Tel. 08531 92380
Fax 08531 923837
rezeption@pension-hausrenate.de
www.pension-hausrenate.de

	01.04.–31.10., 20.12.–08.01.			09.01.–31.03., 01.11.–19.12.					
Zimmer	F	HP	VP	F	HP	VP	F	HP	VP
- EZ	-	-	-	-	-	-	-	-	-
13 DZ	32,00	-	-	30,00	-	-	-	-	-
- S	-	-	-	-	-	-	-	-	-

Haus Mariandl
Plan C4 Kurbezirk I

Alle Zimmer mit Balkon oder Terrasse, reichhaltiges Frühstücksbuffet, SAT-TV, Gästeküche, WLAN. **Januar/Februar zusätzl. Angebote.**

s. Angebotskatalog S. 22

Brigitte Halsch
Friedensweg 1
Tel. 08531 94590 ·
info@haus-mariandl.de
www.haus-mariandl.de

	01.04.–31.10.			01.01.–31.03., 01.11.–31.12.					
Zimmer	F	HP	VP	F	HP	VP	F	HP	VP
6 EZ	21,00-27,00	-	-	18,00-22,00	-	-	-	-	-
8 DZ	22,00	-	-	19,00	-	-	-	-	-
- S	-	-	-	-	-	-	-	-	-

Pension Füssinger Alm
Plan F5 Kurbezirk I

Pension, ruhigste Alleinlage, mitten im Grünen, am Rande vom Zentrum, Parkanlage, Terrasse, Zimmer mit Balkon, DU/WC, SAT-TV, Radio, WLAN gratis, Frühstücksbuffet.

Waltraud Fischer
Wies 2
Tel. 08537 424 · Fax 08537 588
fischer@fuessinger-alm.de
www.fuessinger-alm.de

	01.04.–31.10.			10.01.–31.03., 01.11.–14.11.					
Zimmer	F	HP	VP	F	HP	VP	F	HP	VP
2 EZ	23,00-24,00	-	-	22,00-23,00	-	-	-	-	-
9 DZ	22,00	-	-	21,00	-	-	-	-	-
- S	-	-	-	-	-	-	-	-	-

Voglöder Hof
Plan D16 Kurbezirk IV

Gepfl. Haus in ruh. Lage. 1- u. 2-Zi.-App. (Du+WC teilw. getr.), gemütliche Gästezimmer, WLAN gratis, reichh. Frühstücksbuffet, Waldnähe, Liegewiese, ganzjährige Pauschalangebote.

s. S. 129

Ingrid Schnellhammer
Voglöd 7
Tel. 08538 223 ·
info@vogloeder-hof.de
www.vogloeder-hof.de

	01.01.–31.12.								
Zimmer	F	HP	VP	F	HP	VP	F	HP	VP
4 EZ	24,00	-	-	-	-	-	-	-	-
4 DZ	24,00	-	-	-	-	-	-	-	-
- S	-	-	-	-	-	-	-	-	-

Haus am Waldrand
Plan A8 Kurbezirk II

Theres Wimmer
Zieglöd 1
Tel. 08531 24624 · Fax 08531 913932
info@haus-amwaldrand.de
www.haus-amwaldrand.de

	01.01.–31.12.								
Zimmer	F	HP	VP	F	HP	VP	F	HP	VP
1 EZ	22,00	-	-	-	-	-	-	-	-
8 DZ	22,00	-	-	-	-	-	-	-	-
- S	-	-	-	-	-	-	-	-	-

Haus Bayern-Residenz
Plan C4 Kurbezirk I

Erwin Cernota jun.
Birkenallee 1
Tel. 08531 9144800 · Fax 08531 9146199
Mobil 0171 2452250
cernotavermietungen@gmail.com
www.bayern-residenz.de

Ohne Frühstück Nachlass 6,50 €

	01.04.–17.10.			01.01.–31.03., 18.10.–31.12.					
Zimmer	F	HP	VP	F	HP	VP	F	HP	VP
- EZ	-	-	-	-	-	-	-	-	-
- DZ	-	-	-	-	-	-	-	-	-
6 S	29,00-41,00	-	-	26,00-41,00	-	-	-	-	-

Erläuterung der Klassifizierung auf Seite 86 – der Kooperationslogos auf Seite 139–143 – der Symbole und Ausstattungsmerkmale siehe Umschlagklapper.

Gästehaus Brunner
Plan G1 Kurbezirk III

Irene Wenzl
Sickingergasse 1/Egglfing
Tel. 08537 701 ·
haus-brunner@t-online.de
www.hausbrunner.de

	01.01.–31.12.								
Zimmer	F	HP	VP	F	HP	VP	F	HP	VP
2 EZ	21,00-23,00	-	-	-	-	-	-	-	-
5 DZ	22,00-23,00	-	-	-	-	-	-	-	-
-S	-	-	-	-	-	-	-	-	-

Gästehaus Ehrenthaler
Plan E13 Kurbezirk III

s. S. 123

Georg Ehrenthaler
Oberreuthen 9 + 13
Tel. 08538 743 · Fax 08538 912349
Mobil 0171 7144678
georgehrenthaler@gmail.com

	01.01.–31.12.								
Zimmer	F	HP	VP	F	HP	VP	F	HP	VP
2 EZ	19,00-20,00	-	-	-	-	-	-	-	-
4 DZ	19,00-21,00	-	-	-	-	-	-	-	-
1 S	22,00	-	-	-	-	-	-	-	-

Haus Eleonore
Plan F5 Kurbezirk I

Elli Hasibeder
Auenstraße 17
Tel. 08531 92180
info@hauseleonore.de
www.hauseleonore.de

	01.04.–31.10.			08.03.–31.03.					
Zimmer	F	HP	VP	F	HP	VP	F	HP	VP
4 EZ	31,00-36,00	-	-	29,50-33,50	-	-	-	-	-
4 DZ	27,50-31,00	-	-	26,50-29,50	-	-	-	-	-
-S	-	-	-	-	-	-	-	-	-

Gästehaus Hellmannsberger
Plan E13 Kurbezirk III
Silvia Fischer
Oberreuthen 11
Tel. 08538 738 · Fax 08538 912676
Gaestehaus-Hellmannsberger@t-online.de
www.Gaestehaus-Hellmannsberger.de

	01.01.–31.12.								
Zimmer	F	HP	VP	F	HP	VP	F	HP	VP
2 EZ	20,00-22,00	-	-	-	-	-	-	-	-
5 DZ	19,00-21,50	-	-	-	-	-	-	-	-
-S	-	-	-	-	-	-	-	-	-

Gästehaus Wagner
Plan G3/4 Kurbezirk III

Michael Wagner
Obere Inntalstraße 15/Egglfing
Tel. 08537 446 ·
Mobil 0160 4402120
gaestehaus.wagner@t-online.de
www.wagner-gaestehaus.de

	01.01.–31.12.								
Zimmer	F	HP	VP	F	HP	VP	F	HP	VP
- EZ	-	-	-	-	-	-	-	-	-
6 DZ	22,00	-	-	-	-	-	-	-	-
-S	-	-	-	-	-	-	-	-	-

Pension Lorenz
Plan B/C5 Kurbezirk I

Angelika Lorenz
Goethestraße 1
Tel. 08531 92110 · Fax 08531 921113
PensionKlausLorenz@t-online.de
www.Cafe-Pension-Lorenz.de

	01.04.–31.10., 18.12.–06.01.			07.01.–31.03., 01.11.–17.12.					
Zimmer	F	HP	VP	F	HP	VP	F	HP	VP
3 EZ	41,50-45,00	-	-	37,50-41,00	-	-	-	-	-
11 DZ	32,00-35,00	-	-	28,00-31,00	-	-	-	-	-
1 S	37,00	-	-	33,00	-	-	-	-	-

Haus Babette
Plan E5 Kurbezirk I

Gerlinde Göschl
Inntalstraße 30
Tel. 08531 92400 · Fax 08531 411481
inntal30@gmx.de

	01.01.–31.12.								
Zimmer	F	HP	VP	F	HP	VP	F	HP	VP
3 EZ	18,00-20,00	-	-	-	-	-	-	-	-
6 DZ	19,00	-	-	-	-	-	-	-	-
-S	-	-	-	-	-	-	-	-	-

Chalet Canis
Plan E8 Kurbezirk II

Stefan Pirsch
Martinweg 4/Würding
Tel. 08531 135132 · Fax 08531 135117
Stefan-Pirsch@t-online.de
www.chalet-canis.de

	01.01.–31.12.								
Zimmer	F	HP	VP	F	HP	VP	F	HP	VP
- EZ	-	-	-	-	-	-	-	-	-
4 DZ	28,00-42,00	-	-	-	-	-	-	-	-
3 S	48,00-90,00	-	-	-	-	-	-	-	-

Alle Preise in Euro.
Europreis gilt pro Tag und Person.

Haus Hildegunde

Plan E6 Kurbezirk I

s. S. 134

Pension Uttenthaler GbR
Inntalstraße 46
Tel. 08531 92190 · Fax 08531 9219111
info@uttenthaler-bad-fuessing.de
www.uttenthaler-bad-fuessing.de

	01.01.–31.12.								
Zimmer	F	HP	VP	F	HP	VP	F	HP	VP
1 EZ	43,00	-	-	-	-	-	-	-	-
6 DZ	22,50-32,50	-	-	-	-	-	-	-	-
1 S	36,50	-	-	-	-	-	-	-	-

Gästehaus Krenn

Plan F11 Kurbezirk II

Johann Krenn
Poststraße 4/Würding
Tel. 08531 24682 · Fax 08531 981143
gaestehaus-krenn@t-online.de

	01.03.–30.11.								
Zimmer	F	HP	VP	F	HP	VP	F	HP	VP
3 EZ	16,00	-	-	-	-	-	-	-	-
4 DZ	16,00	-	-	-	-	-	-	-	-
- S	-	-	-	-	-	-	-	-	-

Haus Kotlik

Plan G/H2 Kurbezirk III

s. S. 134

Ingrid Kotlik
Treidlerweg 17/Egglfing
Tel. 08537 743 · Fax 08537 743
hauskotlik@gmx.de

	01.01.–31.12.								
Zimmer	F	HP	VP	F	HP	VP	F	HP	VP
- EZ	-	-	-	-	-	-	-	-	-
5 DZ	18,00	-	-	-	-	-	-	-	-
- S	-	-	-	-	-	-	-	-	-

Erläuterung der Klassifizierung auf Seite 86 – der Kooperationslogos auf Seite 139–143 – der Symbole und Ausstattungsmerkmale siehe Umschlagklapper.

Pension Claudia

Plan A/B4 Kurbezirk I

Familiär geführte Frühstückspension ca. 100 m zur Therme Eins und Massagepraxis, Liegewiese, reichhaltiges Frühstücksbuffet.

Hamdi Demirci
Sonnenstraße 2
Tel. 08531 91360
Fax 08531 913610
Mobil 0172 8621965
info@Kurheimclaudia.de
www.Kurheimclaudia.de

	01.01.–31.12.								
Zimmer	F	HP	VP	F	HP	VP	F	HP	VP
2 EZ	32,00	-	-	-	-	-	-	-	-
2 DZ	30,00	-	-	-	-	-	-	-	-
-S	-	-	-	-	-	-	-	-	-

Gästehaus Gross

Plan E14 Kurbezirk III

Irmgard Gross
Oberreuthen 3
Tel. 08538 709 · Fax 08538 912017
info@gaestehaus-gross.com
www.gaestehaus-gross.com

	01.01.–31.12.								
Zimmer	F	HP	VP	F	HP	VP	F	HP	VP
1 EZ	20,00	-	-	-	-	-	-	-	-
4 DZ	18,00-19,00	-	-	-	-	-	-	-	-
-S	-	-	-	-	-	-	-	-	-

Haus Bärbel

Plan E10 Kurbezirk II

Albin Roßmayer
Göschlweg 5/Würding
Tel. 08531 24696 · Fax 08531 2482291
info@haus-baerbel.eu
www.haus-baerbel.eu

	01.01.–31.12.								
Zimmer	F	HP	VP	F	HP	VP	F	HP	VP
-EZ	-	-	-	-	-	-	-	-	-
4 DZ	18,00-21,00	-	-	-	-	-	-	-	-
-S	-	-	-	-	-	-	-	-	-

Gäste- u. Appartementhaus Roswitha Huber

s. S. 133

Plan F12 Kurbezirk II

Roswitha Huber
Hartkirchener Straße 7/Würding
Tel. 08531 21548 ·
roswitha-huber@web.de
www.roswitha-huber.de

	01.03.–30.11.								
Zimmer	F	HP	VP	F	HP	VP	F	HP	VP
1 EZ	42,00	-	-	-	-	-	-	-	-
3 DZ	29,00-32,00	-	-	-	-	-	-	-	-
-S	-	-	-	-	-	-	-	-	-

Landhaus Reislhuber

Plan C3 Kurbezirk I

Elisabeth Reislhuber
Bachstraße 25
Tel. 08531 92480 · Fax 08531 924824
landhaus.reislhuber@gmx.de
www.landhaus-reislhuber.de

	06.01.–20.12.								
Zimmer	F	HP	VP	F	HP	VP	F	HP	VP
1 EZ	20,00	-	-	-	-	-	-	-	-
3 DZ	20,00	-	-	-	-	-	-	-	-
-S	-	-	-	-	-	-	-	-	-

Alle Preise in Euro.
Europreis gilt pro Tag und Person.

Haus Anneliese
Plan F10 Kurbezirk II

Anneliese Resch
Untere Inntalstraße 30/Würding
Tel. 08531 29287 ·
physioresch@gmail.com
www.gaestehausanneliese.de

	01.01.–31.12.								
Zimmer	F	HP	VP	F	HP	VP	F	HP	VP
2 EZ	25,00	-	-	-	-	-	-	-	-
3 DZ	23,00-25,00	-	-	-	-	-	-	-	-
- S	-	-	-	-	-	-	-	-	-

Haus Beate
Plan E8 Kurbezirk II

Beate Brunnbauer
Untere Inntalstraße 84/Würding
Tel. 08531 29697 ·

	01.01.–31.12.								
Zimmer	F	HP	VP	F	HP	VP	F	HP	VP
2 EZ	16,00-17,00	-	-	-	-	-	-	-	-
3 DZ	15,00-16,00	-	-	-	-	-	-	-	-
- S	-	-	-	-	-	-	-	-	-

Gästehaus Ehgartner
Plan C3/4 Kurbezirk I

Stefanie Ehgartner
Safferstettener Straße 28
Tel. 08531 21262 ·

	01.01.–31.12.								
Zimmer	F	HP	VP	F	HP	VP	F	HP	VP
4 EZ	13,00-13,50	-	-	-	-	-	-	-	-
2 DZ	13,00-13,50	-	-	-	-	-	-	-	-
- S	-	-	-	-	-	-	-	-	-

Gästehaus Hutter
Plan C4 Kurbezirk I

Franz-Josef Hutter
Lederergasse 3
Tel. 08531 24612 · Fax 08531 247822
f.j.hutter@gmx.de

	01.04.–31.10.								
Zimmer	F	HP	VP	F	HP	VP	F	HP	VP
4 EZ	15,50-16,00	-	-	-	-	-	-	-	-
2 DZ	15,00	-	-	-	-	-	-	-	-
- S	-	-	-	-	-	-	-	-	-

Gästehaus Chalet Perle
s. S. 133
Plan E14 Kurbezirk III

Silke Peter
Mitterreuthen 3 a
Tel. 08538 9198070 · Fax 08538 9198071
Mobil 0174 3431008
info@chalet-perle.de
www.chalet-perle.de

	01.04.–31.10.			01.01.–31.03., 01.11.–31.12.					
Zimmer	F	HP	VP	F	HP	VP	F	HP	VP
1 EZ	44,00	-	-	34,00	-	-	-	-	-
4 DZ	30,00-35,00	-	-	25,00-30,00	-	-	-	-	-
- S	-	-	-	-	-	-	-	-	-

Haus Regina
Plan A6 Kurbezirk II

Regina Geffe
Angering 6
Tel. 08531 2043 · Fax 08531 2482224
Mobil 0157 55043371
info@gaestehaus-regina.com
www.gaestehaus-regina.com

	01.01.–31.12.								
Zimmer	F	HP	VP	F	HP	VP	F	HP	VP
1 EZ	21,00	-	-	-	-	-	-	-	-
3 DZ	20,00	-	-	-	-	-	-	-	-
- S	-	-	-	-	-	-	-	-	-

Haus Elsa
Plan E8 Kurbezirk II

Annette Penzenstadler
Untere Inntalstr. 82/Würding
Tel. 08531 2072 ·
Mobil 0177 4212727
HausElsa@web.de

	01.04.–31.10.								
Zimmer	F	HP	VP	F	HP	VP	F	HP	VP
2 EZ	16,00	-	-	-	-	-	-	-	-
2 DZ	16,00	-	-	-	-	-	-	-	-
- S	-	-	-	-	-	-	-	-	-

Frühstückspension Hager
Plan F3 Kurbezirk III

Wolfgang Hager
Blumenstraße 3/Egglfing
Tel. 08537 1028 ·
hager.gitti@t-online.de

	17.01.–15.11.								
Zimmer	F	HP	VP	F	HP	VP	F	HP	VP
- EZ	-	-	-	-	-	-	-	-	-
3 DZ	17,00	-	-	-	-	-	-	-	-
- S	-	-	-	-	-	-	-	-	-

Erläuterung der Klassifizierung auf Seite 86 – der Kooperationslogos auf Seite 139–143 – der Symbole und Ausstattungsmerkmale siehe Umschlagklapper.

Landhaus am Wald
Plan A6 Kurbezirk II

Werner und Anneliese Viertl
Angering 10
Tel. 08531 7541 · Fax 08531 134290

	01.01.–31.12.								
Zimmer	F	HP	VP	F	HP	VP	F	HP	VP
-EZ	-	-	-	-	-	-	-	-	-
3 DZ	20,00	-	-	-	-	-	-	-	-
-S	-	-	-	-	-	-	-	-	-

Haus Wiesengrund
Plan A6 Kurbezirk II

Alfred Cernota
Angering 11
Tel. 08531 8395 ·

	01.01.–30.11., 26.12.–08.01.								
Zimmer	F	HP	VP	F	HP	VP	F	HP	VP
-EZ	-	-	-	-	-	-	-	-	-
3 DZ	19,00	-	-	-	-	-	-	-	-
-S	-	-	-	-	-	-	-	-	-

Haus Feigl
Plan C4 Kurbezirk I

Franziska Feigl
Lederergasse 2
Tel. 08531 21725 ·

	01.03.–30.11.								
Zimmer	F	HP	VP	F	HP	VP	F	HP	VP
-EZ	-	-	-	-	-	-	-	-	-
2 DZ	25,00	-	-	-	-	-	-	-	-
-S	-	-	-	-	-	-	-	-	-

Gästehaus Kalleder
Plan E16 Kurbezirk III

Otto Kalleder
Flickenöd 4
Tel. 08538 667 · Fax 08538 912218
Otto.Kalleder@gmx.de

	01.01.–31.12.								
Zimmer	F	HP	VP	F	HP	VP	F	HP	VP
-EZ	-	-	-	-	-	-	-	-	-
2 DZ	21,00-22,00	-	-	-	-	-	-	-	-
-S	-	-	-	-	-	-	-	-	-

Haus Lissi
s. S. 134
Plan D17 Kurbezirk IV

Gerhard und Yvonne Obermeier
Voglöd 8
Tel. 08538 460 ·
Mobil 0157 51351107
haus-lissi@web.de
www.haus-lissi.de

	01.02.–31.10.			25.12.–06.01.					
Zimmer	F	HP	VP	F	HP	VP	F	HP	VP
1 EZ	22,00	-	-	24,00	-	-	-	-	-
1 DZ	22,00	-	-	24,00	-	-	-	-	-
-S	-	-	-	-	-	-	-	-	-

Haus Denk
Plan C9 Kurbezirk III

Melanie Denk
Brandschachen 1
Tel. 08531 24575 ·

	01.01.–31.12.								
Zimmer	F	HP	VP	F	HP	VP	F	HP	VP
-EZ	-	-	-	-	-	-	-	-	-
1 DZ	14,00	-	-	-	-	-	-	-	-
-S	-	-	-	-	-	-	-	-	-

Kategorie C

Ferienwohnungen – Appartements

Die Reihenfolge bei Ferienwohnungen/Appartements erfolgt nach Bildgröße und Gesamtsumme der Betten pro Wohneinheit. Die Reihenfolge stellt keine Rangordnung dar.

Unterscheidung nach Betriebsarten

Ferienwohnungen/Appartements mit Thermalbad
Wohn-/Appartementhäuser mit Thermalbadeanlagen (siehe Hotels mit Thermalbad).

Ferienwohnungen/Appartements
sind jeweils eine abgeschlossene Einheit innerhalb eines Hauses, Ein- oder Mehrraum-Ferienwohnungen mit eigenem Sanitärbereich sowie einer Kochgelegenheit. Die zugehörige Terrasse oder der Balkon stehen den Gästen zur alleinigen Nutzung zur Verfügung.

Ferienhäuser
sind freistehende Häuser oder Reihenhäuser, die jedermann zugänglich sind. Grundstück/Grundstücksanteil sind der alleinigen Nutzung durch die Gäste für die Dauer des Aufenthaltes vorbehalten. Es stehen ein eigener Sanitärbereich und eine Kochgelegenheit zur Verfügung.

Klassifizierung von Ferienwohnungen und Ferienhäusern

F✱ Einfache und zweckmäßige Unterkunft
Einfache und zweckmäßige Gesamtausstattung des Objektes mit einfachem Komfort. Die erforderliche Grundausstattung ist vorhanden und in gebrauchsfähigem Zustand. Altersbedingte Abnutzung ist erlaubt, bei insgesamt solidem Zustand.

F✱✱ Unterkunft mit mittlerem Komfort
Zweckmäßige und gute Gesamtausstattung mit mittlerem Komfort. Die Ausstattung muss in einem guten Erhaltungszustand sein bei guter Qualität. Die Funktionstätigkeit steht im Vordergrund bei gepflegtem Gesamteindruck.

F✱✱✱ Unterkunft mit gutem Komfort
Gute und wohnliche Gesamtausstattung mit gutem Komfort. Ausstattung von besserer Qualität. Optisch ansprechender Gesamteindruck, wobei auf Dekoration und Wohnlichkeit Wert gelegt wird.

F✱✱✱✱ Unterkunft mit gehobenen Komfort
Hochwertige Gesamtausstattung mit gehobenem Komfort. Ausstattung in gehobener und gepflegter Qualität. Aufeinander abgestimmter optischer Gesamteindruck von Form und Materialien. Lage und Infrastruktur des Hauses genügen gehobenen Ansprüchen.

F✱✱✱✱✱ Unterkunft mit erstklassigem Komfort
Erstklassige Gesamtausstattung mit besonderen Zusatzleistungen in Servicebereich und herausragender Infrastruktur des Objektes. Großzügige Ausstattung in besonderer Qualität. Sehr gepflegter und exklusiver Gesamteindruck mit allem technischen Komfort, der das Objekt selbst und die Umgebung einschließt. Sehr guter Erhaltungs- und Pflegezustand.

Die Klassifizierung erfolgt nach den Richtlinien des Deutschen Tourismusverbandes e. V. (DTV) www.deutschertourismusverband.de. Die im Verzeichnis den Beherbergungsbetrieben, privaten Anbietern und Campingplätzen zugeordneten Sterne sind das Ergebnis einer freiwilligen Klassifizierung durch die Landesverbände des Gastgewerbes, des Campingwesens und der Tourismusorganisationen. **Gültigkeit bei Drucklegung.**

Erläuterung der Klassifizierung auf Seite 96 – der Kooperationslogos auf Seite 139–143 – der Symbole und Ausstattungsmerkmale siehe Umschlagklapper.

* Die angegebenen Preise beinhalten die tägliche uneingeschränkte Nutzung der hauseigenen Thermalbadanlagen. Im Rahmen einer ambulanten Vorsorgeleistung nach § 23 Abs. 2 SGB V1 ist eine Direktabrechnung mit dem Kostenträger grundsätzlich möglich.

Thermenhotel Apollo ★★★★

Plan C/D6 Kurbezirk I

Komfortable Appartements, großzügige Ferienwohnung; Sky Sport / Sky Bundesliga in allen Zimmern; Thermalhallen- u. Freibad (Zufluss Therme Eins), Kneippbecken, Dampfsauna, Meeresklimakabine, finn. Sauna, Infrarotkabine, Ruhebereich, Massagepraxis, Krankengymnastik, Kosmetikstudio, Fitnessraum, klimatisiertes Restaurant und Wintergarten, 2 Lifte, Tiefgarage, ärztl. Betreuung im Haus auf Wunsch gewährl./möglich. Attraktive Pauschalen, Urlaubsprogramm, Beihilfefähig (§ 30 GewO und § 111 Abs. 3 SGB V); 25 % Greenfee-Ermäßigung.

Hotel Apollo Betriebs GmbH
Geschäftsführer Thomas Thul
Mozartstraße 1
Tel. 08531 9510 · Fax 08531 951232 · Freecall 0800 8276556
info@hotel-apollo.de · www.hotel-apollo.de

Siehe auch Eintrag auf Seite 63 und im Angebotskatalog auf Seite 31

Preise inklusive hauseigenem Thermalbad

Preis/Tag je Wohneinheit in		15.04.–31.10., 22.12.–03.01. *	10.01.–14.04., 01.11.–21.12. *	*
Anzahl Wohnungen KB**:	61	67,00-195,00	60,00-181,00	-
Anzahl Wohnungen GT**:	3	216,00	186,00	-

Ausstattung**:	Kü/Kn	Wohnungsgrößen m²:	28-100	Pers.-Belegung:	1-5
Aufpreis/Zustellbett €:	14,00	Nachlass Minderbelegung €:	14,00	Frühstück/Person €:	12,00

Thermenhotel Gass oHG ★★★Superior

Plan E5/6 Kurbezirk I

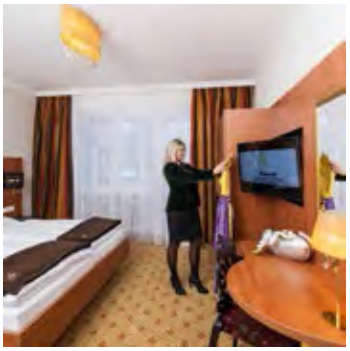

Thermenhotel Gass mit hauseigener Therme in Hallen- und Freibad

Familiär geführtes Appartementhaus im schönen Ortsteil Riedenburg. Alle Appartements modernisiert mit Dusche/WC, Telefon, Flachbild-TV (Sky), WLAN und Balkon. Wellnessbereich mit Finnischer Sauna, Bio-Sauna, Meeres-Klima-Kabine, Dampfbad, Infrarotkabine, Leihbademantel inkl.! Zubuchen von Frühstücksbuffet oder Brötchenservice möglich. Parkplätze im Innenhof od. Tiefgarage. Alle Kuranwendungen finden im Haus statt.

Oliver Gass
Finkenstraße 6
Tel. 08531 29080 · Fax 08531 290884
info@thermenhotel-gass.de
www.thermenhotel-gass.de

Siehe auch Eintrag auf Seite 73

Preise inklusive hauseigenem Thermalbad

Preis/Tag je Wohneinheit in		01.04.–07.11. *	08.01.–31.03., 08.11.–28.11. *	*
Anzahl Wohnungen KB**:	28	89,00-97,00	84,00-91,00	-
Anzahl Wohnungen GT**:	1	135,00	130,00	-

Ausstattung**:	Kn	Wohnungsgrößen m²:	27-75	Pers.-Belegung:	1-4
Aufpreis/Zustellbett €:	50,80-52,30	Nachlass Minderbelegung €:	39,00-40,00	Frühstück/Person €:	12,00

** Typ: GT = Wohn-/Schlafraum getrennt, KB = Wohn-/Schlafraum kombiniert
Ausstattung: Kl = Küchenzeile, Kü = Küche, Kn = Kochnische

Alle Preise in Euro. Europreis gilt pro Tag und Wohneinheit bei einem Mindestaufenthalt von 7 Tagen.

Kurhotel Schatzberger

Plan C4 Kurbezirk I

Kurhotel Schatzberger GmbH & Co. KG
Geschäftsführer Andreas Spindler
Safferstettener Straße 25
Tel. 08531 9266 · Fax 08531 926777
info@kurhotel-schatzberger.de
www.kurhotel-schatzberger.de

Preise inklusive hauseigenem Thermalbad s. S. 73

Preis/Tag je Wohneinheit in		28.03. – 31.10. *	09.01. – 27.03., 01.11. – 19.12. *	20.12. – 09.01. *
Anzahl Wohnungen KB**:	1	61,00	57,00	63,00
Anzahl Wohnungen GT**:	2	98,00-104,00	93,00-99,00	100,00-106,00

Ausstattung**:	Kl	Wohnungsgrößen m²:	22-50	Pers.-Belegung:	1-4
Aufpreis/Zustellbett €:	19,00-24,00	Nachlass Minderbelegung €:	-	Frühstück/Person €:	10,00

Erläuterung der Klassifizierung auf Seite 96 – der Kooperationslogos auf Seite 139 – 143 – der Symbole und Ausstattungsmerkmale siehe Umschlagklapper.

* Die angegebenen Preise beinhalten die tägliche uneingeschränkte Nutzung der hauseigenen Thermalbadanlagen. Im Rahmen einer ambulanten Vorsorgeleistung nach § 23 Abs. 2 SGB V1 ist eine Direktabrechnung mit dem Kostenträger grundsätzlich möglich.

Appartementhaus Josef

Plan C7 Kurbezirk I

Appartementhaus Josef - ruhig gelegen im Grünen und doch nahe an den Thermen

Herzlich willkommen zwischen Kurpark und Kurwald, Europa Therme und Johannesbad. Unser Haus bietet in ruhiger Lage für Ihren Urlaub eine Arztpraxis, Physiotherapie, Massagepraxis, Beauty- & Wellnessfarm, Sauna, Fitnessraum, Naturgarten mit Liegewiese, Lift und Internet. Unsere großzügig eingerichteten Ein-, Zwei- oder Dreizimmerappartements für 1 - 5 Pers. haben feststehende Betten, Balkon, Safe, TV, W-LAN inklusive. Gerne schicken wir Ihnen ein Hausprospekt zu.

Siehe auch Eintrag im Angebotskatalog auf Seite 23, 30, 31

Josef Mayer
Paracelsusstraße 8
Tel. 08531 29000 · Fax 08531 290093
info@appartementhaus-josef.de
www.appartementhaus-josef.de

Preis/Tag je Wohneinheit in		01.04.–31.10., 20.12.–10.01.	11.01.–31.03., 01.11.–19.12.	
Anzahl Wohnungen KB**:	34	32,00-51,00	29,00-45,00	-
Anzahl Wohnungen GT**:	15	59,00-85,00	52,00-77,00	-

Ausstattung**:	Kü/Kn	Wohnungsgrößen m²:	21-73	Pers.-Belegung:	1-5
Aufpreis/Zustellbett €:	4,00	Nachlass Minderbelegung €:	7,00-8,00	Frühstück/Person €:	-

** Typ: GT = Wohn-/Schlafraum getrennt, KB = Wohn-/Schlafraum kombiniert
Ausstattung: Kl = Küchenzeile, Kü = Küche, Kn = Kochnische

Alle Preise in Euro. Europreis gilt pro Tag und Wohneinheit bei einem Mindestaufenthalt von 7 Tagen.

Haus am Freizeitpark

Plan B/C4 Kurbezirk I

Kategorie C

Das Haus Ihrer Badekur - **Spezielle Badekur Angebote: 21 Tage genießen, nur 16 Tage bezahlen in der Hauptsaison** und **21 Tage genießen, nur 14 Tage bezahlen in der Nebensaison!** Unsere individuell eingerichteten 1 und 2 Raum Appartements zeichnen sich durch die idyllisch ruhige, aber dennoch zentrale Lage am Freizeitpark aus. Kurze Wege zu den Thermen, diversen Restaurants und den Geschäften. Der Semmelservice, WLAN und der Lift, lassen ihren Aufenthalt im Haus angenehm werden. **Physiopraxis** mit KG, MT, MLD, Naturfango, **OnkoTrainKur, FibromyalgieKur** ergänzt unser Angebot. **Pauschalen im Web.**

Manfred Schwab
Dr.-Heim-Straße 2 - 4
Tel. 08531 24403 · Fax 08531 31740400
info@HausAmFreizeitpark.de
www.HausAmFreizeitpark.de

Preis/Tag je Wohneinheit in		25.04. – 31.10.	01.01. – 24.04., 01.11. – 31.12.	
Anzahl Wohnungen KB**:	23	37,00-39,00	34,00-36,00	-
Anzahl Wohnungen GT**:	5	48,00	45,00	-

Ausstattung**:	Kü	Wohnungsgrößen m²:	31-47	Pers.-Belegung:	1-4
Aufpreis/Zustellbett €:	5,00	Nachlass Minderbelegung €:	-	Frühstück/Person €:	-

Kur- und Erholungs-Wohnanlage neben dem Johannesbad

Plan D8 Kurbezirk I

Mit direkten Zugang zur Liegewiese der Bäderlandschaft Johannesbad

Bequem, komf. und unabhängig wohnen Sie in unseren behaglichen Ein- u. Zweizimmerappartements, teils mit feststehenden Betten, getrennte Schlafmöglichkeit in den Zweizimmerapp. und voll ausgestatteter Küche, Physiotherapiepraxis, Getränkeautomat, ermäßigte Badekarten, WLAN kostenlos. **Ganzjährig geöffnet. Großer Preisnachlass ab der 2. Woche Aufenthalt. Günstige Nebensaisonpreise 01.11.- 01.04.**

Wohnbau Dr. Schwarz Nachf. GmbH & Co. KG
Geschäftsführer Dr. Frank Pulvermüller
Aichmühlweg 3
Tel. 08531 3109560 · Fax 08531 3109561 · Freecall 0800 0360036
info@kurwohnanlage.de · www.kurwohnanlage.de

Von den unten aufgeführten Wohnungen sind 71 mit F* und 1 Wohnung mit F**** klassifiziert.**

Preis/Tag je Wohneinheit in		01.04.–31.10.	01.01.–31.03., 01.11.–31.12.	
Anzahl Wohnungen KB**:	102	40,00-49,00	34,00-41,65	-
Anzahl Wohnungen GT**:	12	58,00-72,00	49,30-61,20	-

Ausstattung**:	Kü/Kn	Wohnungsgrößen m²:	28-74	Pers.-Belegung:	1-4
Aufpreis/Zustellbett €:	7,50	Nachlass Minderbelegung €:	-	Frühstück/Person €:	-

Haus Stuttgart/Frankfurt

Plan C4 Kurbezirk I

Mitten in Bad Füssing, mitten im Grünen. Ruhige, moderne Wohlfühl-Appartements in Bestlage am zauberhaften Rosengarten, direkt am Freizeitpark-See. Nur wenige Gehminuten zu den Thermen und Geschäften. Freundliche gepflegte Atmosphäre in hell eingerichteten 1- und 2-Zimmer-Appartements, (Schrank- o. feststeh. Betten) Polstermöbel und Essecke, mit sep. voll ausgest. Küchenzeile, möbl. Balkon (Loggia), modernen Bädern, **WLAN in allen App. kostenfrei,** Sat-TV, Radio, Brötchenservice, Getränkeautomat, Waschmaschine, absperrb. Fahrradkeller. Arztpraxis nebenan. **Massagepraxis im Haus Frankfurt. Günstige Nebensaison vom 16.10. - 14.04. Ab 21 Tg. Aufenthalt = 1 Tag gratis.**

Annette Penzenstadler
Dr.-Heim-Straße 18
Tel. 08531 24632 · Fax 08531 248658
frankfurt.stuttgart@t-online.de
www.appartementhaus-stuttgart-frankfurt.de

Siehe auch Eintrag im Angebots-katalog auf Seite 23

Preis/Tag je Wohneinheit in		15.04.–15.10.	01.01.–14.04., 16.10.–31.12.	
Anzahl Wohnungen KB**:	66	29,50-35,50	27,50	-
Anzahl Wohnungen GT**:	7	48,50	38,50	-

Ausstattung**:	Kü/Kn/Kl	Wohnungsgrößen m²:	26-55	Pers.-Belegung:	1-3
Aufpreis/Zustellbett €:	4,00-5,00	Nachlass Minderbelegung €:	-	Frühstück/Person €:	-

** Typ: GT = Wohn-/Schlafraum getrennt, KB = Wohn-/Schlafraum kombiniert
Ausstattung: Kl = Küchenzeile, Kü = Küche, Kn = Kochnische

Alle Preise in Euro. Europreis gilt pro Tag und Wohneinheit bei einem Mindestaufenthalt von 7 Tagen.

Appartementhof Aichmühle

Plan E8 Kurbezirk II

Ihr „Zuhause" für Kur und Natur - ANKOMMEN, WOHLFÜHLEN, ERHOLEN

Komfortable 1- o. 2-Zi.-Appartements, separates **Nichtraucher-Haus I,** mit Lift, Balkon, Dusche/WC, Fön, Küche, WLAN, Frühstück o. Brötchenservice, stilvolles Ambiente u. **idyllische Lage nur 500m vom Johannesbad,** günstige Pauschalangebote, attraktive Winterpreise, ermäßigte Badekarten, ALLES UNTER EINEM DACH: Kosmetik, Massagepraxis, Naturfango, KG, Bewegungstherapie, **Rabatt bei amb. Kuren/OnkoTrainKur: 3 Wo. 100 – 153 €, 4 Wo. 164 – 200 €.**

Stadler GmbH & Co. KG
Geschäftsführerin Lydia Nebauer
Untere Inntalstraße 91/Würding
Tel. 08531 24020 · Fax 08531 240250
info@aichmuehle.de · www.aichmuehle.de

Siehe auch Eintrag im Angebotskatalog auf Seite 13, 23, 28–30

Preis/Tag je Wohneinheit in		01.04. – 15.10.	01.01. – 31.03., 16.10. – 31.12.	
Anzahl Wohnungen KB**:	41	38,00-47,00	36,00-42,00	-
Anzahl Wohnungen GT**:	24	43,00-56,00	36,00-51,00	-

Ausstattung**:	Kn	Wohnungsgrößen m²:	31-50	Pers.-Belegung:	1-5
Aufpreis/Zustellbett €:	4,00	Nachlass Minderbelegung €:	4,00	Frühstück/Person €:	6,00

Appartement - Hotel Victoria

Plan C5 Kurbezirk I

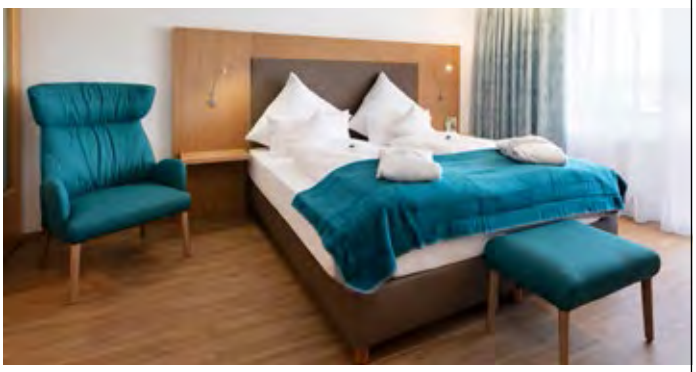

Das Haus der kurzen Wege - direkt gegenüber der Europa Therme

Beste Lage zwischen Kurpark und Kurplatz. Großzügige Appartements und elegante Suiten mit Balkon oder Terrasse. Physiotherapie, Kosmetik, Liegewiese, Fitnessraum, WLAN kostenlos, Brötchenservice, reichhaltiges Frühstücksbuffet bis 10:30 Uhr in unserem neuen Wintergarten. Ganzjährig geöffnet. Attraktive Pauschalangebote. Wir freuen uns auf Sie.

Appartement-Hotel Victoria Betriebs GmbH
Geschäftsführerin Michaela Reinhart
Beethovenstr. 1
Tel. 08531 9790 · Fax 08531 979456
info@ah-victoria.de · www.ah-victoria.de

Siehe auch Eintrag auf Seite 85

Preis/Tag je Wohneinheit in		01.04. – 31.10.	08.01. – 31.03., 01.11. – 07.01.	
Anzahl Wohnungen KB**:	55	59,00-66,00	54,00-60,00	-
Anzahl Wohnungen GT**:	5	88,00	80,00	-

Ausstattung**:	Kn/Kl	Wohnungsgrößen m²:	33-65	Pers.-Belegung:	1-3
Aufpreis/Zustellbett €:	8,00	Nachlass Minderbelegung €:		Frühstück/Person €:	10,00

Kategorie C

Erläuterung der Klassifizierung auf Seite 96 – der Kooperationslogos auf Seite 139–143 – der Symbole und Ausstattungsmerkmale siehe Umschlagklapper.

Appartement - Hotel Royal

Plan C5 Kurbezirk I

Ruhe und Entspannung mitten im Zentrum

3 Gehminuten zu Europa Therme, Kur- und Freizeitpark, Einkaufscenter. Komfortable, behagliche 1- und 2-Zimmer-Appartements mit Balkon, Brötchenservice, WLAN. Renovierte Bäder (bodengleiche Duschen) und Kochnischen (mit Mikrowelle) in allen Appartements. Praxis für Physikalische Therapie mit Krankengymnastik, Massage, Naturfango, Schmerztherapie im Haus. Zusammenarbeit mit bundesweitem Busabholservice direkt von zu Hause. **Ganzjährig attraktive Pauschalangebote! Modernisierung geplant, lassen Sie sich überraschen!**

Hotel Royal Verwaltungs GmbH
Geschäftsführerin Beate Breitschwerdt
Goethestraße 5
Tel. 08531 9490 · Fax 08531 949200
info@apphotel-royal.de · www.apphotel-royal.de

Preis/Tag je Wohneinheit in		01.04.–31.10., 22.12.–06.01.	07.01.–31.03., 01.11.–21.12.	
Anzahl Wohnungen KB**:	46	40,00-50,00	34,00-43,00	-
Anzahl Wohnungen GT**:	3	76,00-80,00	65,00-68,00	-

Ausstattung**:	Kü/Kn	Wohnungsgrößen m²:	21-52	Pers.-Belegung:	1-3
Aufpreis/Zustellbett €:	15,00	Nachlass Minderbelegung €:	-	Frühstück/Person €:	-

Arkadenhaus Thermenblick

Plan A/B4 Kurbezirk I

Direkt gegenüber der THERME EINS - das behagliche zentral gelegene Appartementhaus

Balkon, feststehende Betten, Sat-TV, Telefon, Kochzeile mit Mikrowelle u. Ceranfeld, WLAN, Lift, Dusche/WC u. Fön, Brötchenservice, Getränkeautomat, kostenloser Tiefgaragenstellplatz, bayerisches Wirtshaus im Haus. Massage- und Krankengymnastik-Praxen, Naturfango auf Wasserbetten.

Cernota Alexandra, Cernota Marcel GbR
Thermalbadstraße 6
Tel. 08531 27080 · Fax 08531 270880
rezeption@thermenblick.de
www.thermenblick.de

Siehe auch Eintrag im Angebotskatalog auf Seite 23

Preis/Tag je Wohneinheit in		01.04.–31.10., 22.12.–06.01.	07.01.–31.03., 01.11.–21.12.	
Anzahl Wohnungen KB**:	44	46,00-50,00	41,40-45,00	-
Anzahl Wohnungen GT**:	-	-	-	-

Ausstattung**:	Kn	Wohnungsgrößen m²:	28-36	Pers.-Belegung:	1-2
Aufpreis/Zustellbett €:	-	Nachlass Minderbelegung €:	4,10-5,00	Frühstück/Person €:	-

** Typ: GT = Wohn-/Schlafraum getrennt, KB = Wohn-/Schlafraum kombiniert
Ausstattung: Kl = Küchenzeile, Kü = Küche, Kn = Kochnische

Alle Preise in Euro. Europreis gilt pro Tag und Wohneinheit bei einem Mindestaufenthalt von 7 Tagen.

App. -Haus Holmernhof I + II

Plan A5/6 Kurbezirk I

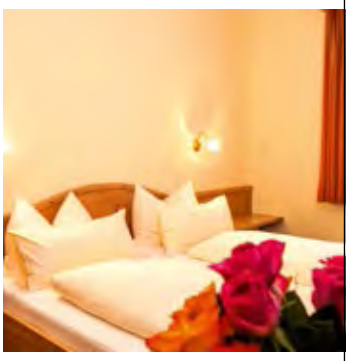

Ankommen und sich wie zu Hause fühlen

Familienbetrieb mit komfortablen Appartements, mit Wohnen/Schlafen getrennt, Balkon, Radio, Sat-TV (Flachbildschirm), Küche, Du/WC, feststehende Betten. In ruhiger Lage, Lift, Preise inkl. Wäsche, Tiefgarage, Fitnessraum, Sauna. Massagepraxis mit Naturfango, Krankengymnastik im Haus. Sonntags keine An-/Abreise! Hauseigene Bäderbushaltestelle!

Johann und Elke Köck
Andreas-Hofer-Straße 6
Tel. 08531 29010 · Fax 08531 290192
Holmernhof@t-online.de
www.holmernhof.de

Siehe auch Eintrag im Angebotskatalog auf Seite 24

Preis/Tag je Wohneinheit in		01.04. – 31.10., 20.12. – 06.01.	07.01. – 31.03., 01.11. – 19.12.	
Anzahl Wohnungen KB**:	3	53,00-55,00	49,00-51,00	-
Anzahl Wohnungen GT**:	40	55,00-63,00	51,00-59,00	-

Ausstattung**:	Kü/Kl	Wohnungsgrößen m²:	30-58	Pers.-Belegung:	1-4
Aufpreis/Zustellbett €:	8,00-10,00	Nachlass Minderbelegung €:	7,00-10,00	Frühstück/Person €:	-

Appartementhaus Stöckl e.K.

Plan A5 Kurbezirk I

Genießen in erholsamer Atmosphäre

Stilvolle 2 - 4 Zimmer App. oder komfortable Suite mit Sat-TV, Telefon, kostenlosem W-LAN, Dusche/WC/Fön, Balkon und kostenlosem Tiefgaragenstellplatz stehen Ihnen zur Verfügung. Im Haus, bequem erreichbar, befinden sich ein Friseursalon mit Pedi-/Maniküre, eine Massagepraxis für physikalische Therapie und ein gepflegtes Restaurant. Unser Haus liegt in unmittelbarer Nähe zur Therme Eins und der Europa Therme. Winterrabatt.

Silvia Wagner
Pockinger Straße 2-4
Tel. 08531 24070 · Fax 08531 240760
info@haus-stoeckl.de · www.haus-stoeckl.de

Preis/Tag je Wohneinheit in		11.01. – 31.10.	01.11. – 19.12.	20.12. – 09.01.
Anzahl Wohnungen KB**:	27	36,00-46,00	36,00-46,00	41,00-51,00
Anzahl Wohnungen GT**:	14	53,00-86,00	53,00-86,00	58,00-91,00

Ausstattung**:	Kl	Wohnungsgrößen m²:	22-60	Pers.-Belegung:	1-4
Aufpreis/Zustellbett €:	3,00-8,00	Nachlass Minderbelegung €:	4,00-13,00	Frühstück/Person €:	-

Kurpension und Appartementhof Waldfrieden

Plan D6 Kurbezirk I

Traumhaft ruhige Lage zwischen Johannesbad und Europa Therme!

Familiär geführtes, gepflegtes Haus mit herzlicher Atmosphäre! **FLAT-TV, WLAN, feststehende Betten,** auf Wunsch **reichhaltiges Frühstücksbuffet** oder tägl. Brötchenservice, **Lift, Tiefgarage incl.**, große Liegewiese, **ermäßigte Badekarten. NEU - Fitness- und Wellnessbereich mit Sauna, Infrarotkabinen, Magnetfeld-Klangliege. Physiotherapie & Massagepraxis,** Manuelle Therapie, Naturfango auf Wasserbetten. **Ambulante Badekuren. Sonderpreis ab 2 Wochen / bei 21 Übern. 1 Nacht gratis / 6 + 1 gratis- Angebote!**

Elfriede / Alexandra Hausner GbR
Amselweg 14
Tel. 08531 9750 · Fax 08531 975102
Mobil 0160 6889228
hausner@waldfrieden.info · www.waldfrieden.info

Siehe auch Eintrag auf Seite 85 und
im Angebotskatalog auf Seite 13, 17

Preis/Tag je Wohneinheit in		17.04. – 16.10.	26.12. – 16.04., 17.10. – 28.11.	
Anzahl Wohnungen KB**:	26	54,00	48,00	-
Anzahl Wohnungen GT**:	6	60,00-64,00	54,00-57,00	-

Ausstattung**:	Kn/Kl	Wohnungsgrößen m²:	32-52	Pers.-Belegung:	1-3
Aufpreis/Zustellbett €:	-	Nachlass Minderbelegung €:	6,00-9,00	Frühstück/Person €:	9,50

Appartementhotel Chalet Swiss

Plan B4 Kurbezirk I

BESTLAGE - ruhig im Zentrum, Nähe Thermen, Saunahof, Kurpark; BESTPREIS - bei Urlaub und Kur

Es erwarten Sie gepfl. Nichtraucher-App. für Selbstversorger, alle mit Balkon, modernen Bädern mit Dusche/WC/Fön, kostenl. WLAN und Telefon, Couchgarnitur, Essecke und einer voll ausgestatteten Küchenzeile. **Im Haus:** Lift, kostenl. Tiefgarage u. Parkplätze, **traumhafte Dachterrasse mit Liegen, Sonnenschirmen und Sitzgruppen,** Fahrradverleih u. -garage, **tägl. Brötchenservice,** Getränkeautomat, **Naturheilpraxis, Praxis für Physiotherapie und Massage, Friseur und Fußpflege. Sonderpreise ab 2 Wochen und bei 3-wöchigen ambulanten Badekuren.**

Nikolaus Sorega-Unberath
Prof.-Böhm-Straße 8
Tel. 08531 974-0 · Fax 08531 24407
info@chalet-swiss-hotel.de
www.chalet-swiss-hotel.de

Preis/Tag je Wohneinheit in		01.04. – 31.10., 23.12. – 06.01.	07.01. – 31.03., 01.11. – 22.12.	
Anzahl Wohnungen KB**:	35	29,00-44,00	26,00-39,00	-
Anzahl Wohnungen GT**:	-	-	-	-

Ausstattung**:	Kn/Kl	Wohnungsgrößen m²:	21-26	Pers.-Belegung:	1-2
Aufpreis/Zustellbett €:	-	Nachlass Minderbelegung €:	5,00	Frühstück/Person €:	-

Kategorie C

** Typ: GT = Wohn-/Schlafraum getrennt, KB = Wohn-/Schlafraum kombiniert
Ausstattung: Kl = Küchenzeile, Kü = Küche, Kn = Kochnische

Alle Preise in Euro. Europreis gilt pro Tag und Wohneinheit bei einem Mindestaufenthalt von 7 Tagen.

Appartementhaus Bavaria

Plan B5 Kurbezirk I

Ankommen und Wohlfühlen

Gegenüber der Ursprungstherme Eins, zentral und ruhig gelegen wohnen Sie im Bavaria. Der Kurpark und Einkaufsmöglichkeiten präsentieren sich in unmittelbarer Nähe unseres Hauses. **Alle Appartements** mit Balkon, Kabel-TV, **Sky- Sport/Bundeliga, Bad Füssing TV**, kostenl. WLAN. Barrierefreier Zugang, Lift, Getränkeautomat, tägl. Brötchenservice. Kurarzt, Physiotherapie & Massagepraxis. Unser Team empfängt Sie herzlich und kümmert sich gerne um all Ihre Wünsche. Winterpreise und Pauschalen. Ganzj. geöffnet.

Mürz, Leinfelder OHG
Kurallee 6
Tel. 08531 29070 · Fax 08531 290740
info@app-bavaria.de · www.app-bavaria.de

Preis/Tag je Wohneinheit in		26.03.–21.10., 22.12.–07.01.	08.01.–25.03., 22.10.–21.12.	
Anzahl Wohnungen KB**:	24	37,00-58,00	33,00-50,00	-
Anzahl Wohnungen GT**:	4	66,00	57,00	-

Ausstattung**:	Kn	Wohnungsgrößen m²:	27-46	Pers.-Belegung:	1-3
Aufpreis/Zustellbett €:	12,00	Nachlass Minderbelegung €:	-	Frühstück/Person €:	-

Hotel★★★★ & Appartementhof Waldeck

Plan C7 Kurbezirk I

Wohnen im Kurpark ... zwischen Europa Therme (100 m) und Johannesbad (250 m) im gemütlich architektonisch aufwendig erstellten 120 Betten-App.-Hotel. 5 Gehminuten ins Zentrum. Wohlfühlen in unserem Wellnessbereich mit Hallenbad, 5 Saunen, Eisbrunnen und Kneipptretbecken. Gesundheits- und Wellnessarrangements in unserer Physiotherapie, **Thermalbaden in der Whirlwanne**, ganz ohne Chemie. 70 Tiefgaragenstellplätze und WLAN kostenlos. Boardinghouse-Preise ab 4 Wochen Aufenthalt im Appartement.

Hotel u. Appartementhof Waldeck oHG
Paracelsusstraße 12
Tel. 08531 29050 · Fax 08531 290560
Freecall 0800 9407200
info@hotel-waldeck.de
www.hotel-waldeck.de

Siehe auch Eintrag auf Seite 60 und im Angebotskatalog auf Seite 15, 25

Preis/Tag je Wohneinheit in		01.04.–31.10., 22.12.–31.12.	09.02.–31.03., 01.11.–21.12.	
Anzahl Wohnungen KB**:	23	38,00-46,00	34,00-46,00	-
Anzahl Wohnungen GT**:	10	44,00-57,00	40,00-57,00	-

Ausstattung**:	Kl	Wohnungsgrößen m²:	24-70	Pers.-Belegung:	2-3
Aufpreis/Zustellbett €:	16,00	Nachlass Minderbelegung €:	-	Frühstück/Person €:	10,50

Kategorie C

Appartementenhaus Albrecht

Plan C4 Kurbezirk I

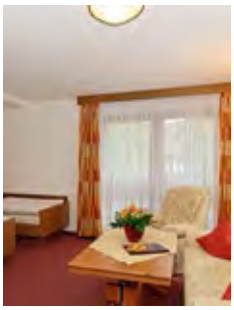

Genießen, Wohlfühlen, Erholen

Unser familiär geführtes Haus, in ruhiger zentraler Lage – direkt am Freizeitpark – bietet Ihnen 22 gemütlich und freundlich eingerichtete Ein- und Zwei- Zimmerapp., Arztpraxis, Kuren, Naturheilverfahren sowie Praxis für Physiotherapie im Haus. **Saisonale Pauschalangebote und Winterrabatte. Frühstück auf Wunsch im Nachbarhaus.**

Daniela Albrecht
Birkenweg 10
Tel. 08531 24080 · Fax 08531 240835
appartementenhaus-albrecht@t-online.de
www.appartementenhaus-albrecht.de

BAD FÜSSING ZERTIFIZIERTER GESUNDHEITS GASTGEBER

Siehe auch Eintrag im Angebotskatalog auf Seite 24, 28

Preis/Tag je Wohneinheit in		01.01.–10.01., 01.04.–31.10., 19.12.–09.01.	11.01.–31.03., 01.11.–18.12.	
Anzahl Wohnungen KB**:	16	37,00-48,00	35,00-45,00	-
Anzahl Wohnungen GT**:	6	54,00-60,00	50,00-56,00	-

Ausstattung**:	Kü/Kl	Wohnungsgrößen m²:	28-68	Pers.-Belegung:	1-4
Aufpreis/Zustellbett €:	10,00	Nachlass Minderbelegung €:	5,00	Frühstück/Person €:	-

Haus Bremen

Plan C4 Kurbezirk I

Das beliebte Haus bietet sich durch seine zentrale und doch ruhige Lage für alle an, die kurze Wege für entspannende und gesundheitsfördernde Tage in Bad Füssing schätzen. Unsere 1-Zi. Appartements sind sehr geschmackvoll eingerichtet und verfügen über voll ausgestattete Küchenzeile, Balkon, Telefon, gratis WLAN, Brötchenservice, Fahrradkeller, Tiefgarage. **Massagepraxis direkt im Haus mit vielen attraktiven Pauschalen und Angeboten. Winterpauschalen ab 300,00 € monatlich. Günstige Nebensaisonpreise bis 30.04.**

Alex Kalina
Birkenallee 16
Tel. 08531 94580 · Fax 08531 317850
info@haus-bremen.de ·
www.haus-bremen.de

Siehe auch Eintrag im Angebotskatalog auf Seite 24

Preis/Tag je Wohneinheit in		01.04.–31.10.	01.01.–31.03., 01.11.–31.12.	
Anzahl Wohnungen KB**:	20	30,00	26,00	-
Anzahl Wohnungen GT**:	-	-	-	-

Ausstattung**:	Kl	Wohnungsgrößen m²:	24	Pers.-Belegung:	1-2
Aufpreis/Zustellbett €:	-	Nachlass Minderbelegung €:	-	Frühstück/Person €:	-

Kategorie C

** Typ: GT = Wohn-/Schlafraum getrennt, KB = Wohn-/Schlafraum kombiniert
Ausstattung: Kl = Küchenzeile, Kü = Küche, Kn = Kochnische

Alle Preise in Euro. Europreis gilt pro Tag und Wohneinheit bei einem Mindestaufenthalt von 7 Tagen.

Appartementhaus Absmeier

Plan C4 Kurbezirk I

Ihrer Gesundheit und Erholung zu Liebe

Familiär geführtes Haus, ruhige, zentrale Lage. Helle Appartements im klassischen Design mit eigenem Balkon und voll ausgestatteter Küche. Alle App. bieten: **kostenloses** WLAN, Flachbild-TV, Radiowecker, Haartrockner, Brötchenservice, Garten mit Liegemöglichkeit. Durchführung ambulanter Badekuren, Physiotherapie, Heilpraktiker, Osteopathie, Naturfango im Haus. Schmerztherapie nach Liebscher und Bracht.

Benjamin Sigl
Steinreuther Straße 6
Tel. 08531 94070 · Fax 08531 940777
info@haus-absmeier.de
www.haus-absmeier.de

Preis/Tag je Wohneinheit in		01.04.–31.10., 21.12.–10.01.	11.01.–31.03., 01.11.–20.12.	
Anzahl Wohnungen KB**:	16	48,00-53,00	43,00-49,00	-
Anzahl Wohnungen GT**:	4	62,00-75,00	55,00-68,00	-

Ausstattung**:	Kü/Kl	Wohnungsgrößen m²:	28-64	Pers.-Belegung:	1-3
Aufpreis/Zustellbett €:	10,00	Nachlass Minderbelegung €:	6,00	Frühstück/Person €:	-

Appartementhaus Silvia

Plan E5/6 Kurbezirk I

Familienbetrieb - ruhige Lage - 1- u. 2- Zi.-Appartements, Nähe Europa Therme und Johannesbad, Massagepraxis mit Naturfango, auf Wunsch mit Frühstücksbuffet, Sauna/Wellness, Infrarotkabine, Fitnessraum, Liegewiese, Wintergarten mit Kaminecke, gemütliche Atmosphäre und echte Gastfreundschaft. **Preisstaffelung ab 9 bzw. 16 Tagen. Saisonelle Pauschalangebote.**

Günter Maier
Inntalstraße 35 a
Tel. 08531 92120 · Fax 08531 921239
info@app-silvia.de · www.app-silvia.de

Preis/Tag je Wohneinheit in		01.04.–23.10.	11.01.–31.03., 24.10.–18.12.	19.12.–09.01.
Anzahl Wohnungen KB**:	9	59,00	52,00	59,00
Anzahl Wohnungen GT**:	9	68,00-72,00	63,00-67,00	68,00-72,00

Ausstattung**:	Kü/Kl	Wohnungsgrößen m²:	30-46	Pers.-Belegung:	1-4
Aufpreis/Zustellbett €:	-	Nachlass Minderbelegung €:	14,00-25,00	Frühstück/Person €:	9,50

Kategorie C

Erläuterung der Klassifizierung auf Seite 96 – der Kooperationslogos auf Seite 139–143 – der Symbole und Ausstattungsmerkmale siehe Umschlagklapper.

Haus Simon

Plan C4 Kurbezirk I

Das Haus mit dem persönlichen Flair.

Familienbetrieb in ruhiger, zentraler Lage mit großzügigem Garten, geschmackvoll eingerichtete 1- und 2-Zimmer-App. zum Teil getrenntes WC, alle mit Balkon, Sat-TV, Radio, Tel. und WLAN gratis, Fön, Betten u. WC in Komforthöhe, Lift und Brötchenservice. Physik. Therapie mit Naturfango und Physiotherapeutischer Heilpraktiker. Granderwasser im Haus. Sonderpreise Dez./Jan./Feb.: 3 Wochen wohnen - 2 zahlen, 14 Nächte wohnen - 12 zahlen, 7 Nächte wohnen - 6 zahlen. Bei Badekuren im Haus Preisnachlass

Simon Heiß
Ludwig-Thoma-Weg 9
Tel. 08531 905750 · Fax 08531 90575110
haus.simon@t-online.de ·
www.haussimon.de

Preis/Tag je Wohneinheit in		01.04.–31.10.	01.01.–31.03., 01.11.–31.12.	
Anzahl Wohnungen KB**:	6	37,50-44,50	35,50-41,00	-
Anzahl Wohnungen GT**:	12	39,50-51,00	37,50-48,00	-

Ausstattung**:	Kn	Wohnungsgrößen m²:	26-47	Pers.-Belegung:	1-2
Aufpreis/Zustellbett €:	-	Nachlass Minderbelegung €:	2,00	Frühstück/Person €:	-

Appartementhaus Bern

Plan E8 Kurbezirk II

Gesundheitsurlaub und Kuren

Gemütliche 1- und 2-Zi.-App. mit Balkon, Bad o. Du/WC, SAT-TV, in ruhiger Lage nähe Johannesbad (500 m). - Brötchenservice - ermäßigte Badekarten. Moderne Massagepraxis mit Naturfango u. Krankengymnastik im Haus. **Badekur-Angebote: Bei ambulanter Badekur** oder **OnkoTrainKur** (ambulante Vorsorgemaßnahme). **3-Wochen 21 Tage 100,- € bis 120,- € Rabatt**. Weitere **Sonderangebote und Pauschalangebote für einen Aufenthalt von 7 - 14 - 21 Tagen auf unserer Homepage.**

Lydia Holzapfel
Untere Inntalstraße 78/Würding
Tel. 08531 21735 · Fax 08531 980542
info@haus-bern.de · www.haus-bern.de

Siehe auch Eintrag im Angebots-
katalog auf Seite 24

Preis/Tag je Wohneinheit in		01.05.–30.09.	01.01.–30.04., 01.10.–31.12.	
Anzahl Wohnungen KB**:	10	30,00-33,00	27,00-29,00	-
Anzahl Wohnungen GT**:	2	45,00	42,00	-

Ausstattung**:	Kn/Kl	Wohnungsgrößen m²:	27-45	Pers.-Belegung:	1-3
Aufpreis/Zustellbett €:	5,00	Nachlass Minderbelegung €:	5,00	Frühstück/Person €:	-

** Typ: GT = Wohn-/Schlafraum getrennt, KB = Wohn-/Schlafraum kombiniert
Ausstattung: Kl = Küchenzeile, Kü = Küche, Kn = Kochnische

Alle Preise in Euro. Europreis gilt pro Tag und Wohneinheit bei einem Mindestaufenthalt von 7 Tagen.

Appartementhaus St. Florian

Plan D9 Kurbezirk II

Haus mit Flair

Fühlen Sie sich wohl in unseren excl. Appartements! Herrliche u. ruhige Lage im Grünen am Rande Bad Füssings. Nichtraucherhaus. Familienbetrieb. Sehr geschmackvoll und hochwertig eingerichtete 2-Raum-App. mit Balkon, Du/WC getrennt, Internet (WLAN), Lift, großer Garten mit Liegewiese, Fahrradgarage, Brötchenservice. Fragen Sie nach unserem Winterangebot! Wir fertigen gerne individuelle Geschenkgutscheine. Gerne senden wir Ihnen unseren Hausprospekt und Pauschalangebote.

Albert und Maria Zöls
Tränkeweg 32/Würding
Tel. 08531 12850 , 08531 978770 · Fax 08531 1349999
zoels.albert@web.de
www.appartementhaus-st-florian.de

Preis/Tag je Wohneinheit in		01.04.–31.10.	08.01.–31.03., 01.11.–20.12.	21.12.–07.01.
Anzahl Wohnungen KB**:	-	-	-	-
Anzahl Wohnungen GT**:	8	54,00-64,00	46,00-56,00	48,00-59,00

Ausstattung**:	Kü/Kl	Wohnungsgrößen m²:	38-46	Pers.-Belegung:	1-2
Aufpreis/Zustellbett €:	-	Nachlass Minderbelegung €:	-	Frühstück/Person €:	-

City Appartementhotel

Plan B4/5 Kurbezirk I

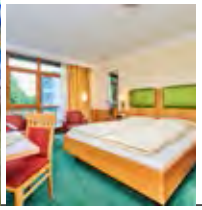

Der Familienbetrieb im Herzen Bad Füssings, nur 1 Gehminute von Therme Eins entfernt. Gemütliche, renovierte 1- und 2-Zimmer Apps. WLAN kostenlos, Sat-TV/Sky, Physiopraxis, Liegewiese, Frühstücksbuffet, Brötchenservice, kostenlose Tiefgarage und Außenstellplätze.

Karl u. Renate Weber GbR
Prof.-Böhm-Straße 9
Tel. 08531 2590
Fax 08531 259100
Mobil 0151 15677381
info@city-apphotel.de
www.city-apphotel.de

Preis/Tag je Wohneinheit in		01.04.–31.10.,01.12.–13.01.	14.01.–31.03.,01.11.–30.11.	
Anzahl Wohnungen KB**:	48	45,50-51,50	41,00-47,00	-
Anzahl Wohnungen GT**:	6	62,50	52,50	-

Ausstattung**:	Kn/Kl	Wohnungsgrößen m²:	25-48	Pers.-Belegung:	1-3
Aufpreis/Zustellbett €:	10,00	Nachlass Minderbelegung €:	11,00-12,00	Frühstück/Person €:	8,50

Appartement Haus Salzburg

Plan B5 Kurbezirk I

Ruhige, zentrale Lage Nähe Therme Eins. Kurze Wege zu Arzt- u. Massagepraxen. Gemütliche 1-Zimmer-Appartements mit Balkon, TV, Telefon, Tiefgarage, tägl. Brötchenservice, WLAN. Wir freuen uns auf Sie.

Claudia Hausberger
Prof.-Böhm-Straße 7
Tel. 08531 27070
Fax 08531 2898
info@haus-salzburg.de
www.haus-salzburg.de

Preis/Tag je Wohneinheit in		01.04.–31.10.,23.12.–07.01.	08.01.–31.03.,01.11.–22.12.	
Anzahl Wohnungen KB**:	52	31,50-38,50	26,00-33,00	-
Anzahl Wohnungen GT**:	-	-	-	-

Ausstattung**:	Kl	Wohnungsgrößen m²:	26	Pers.-Belegung:	1-2
Aufpreis/Zustellbett €:	-	Nachlass Minderbelegung €:	6,00	Frühstück/Person €:	-

Appartementhaus Berlin

Plan C4 Kurbezirk I

Gemütliche 1-Zimmer-Appartements mit Balkon und TV. WLAN, Parkplatz, Tiefgarage kostenl., Liegewiese, Waschmaschine, Trockner. Täglich Brötchenservice, Massagepraxis mit Naturfango. Zentrumsnah gelegen. Wir freuen uns auf Sie.

Claudia Hausberger
Birkenweg 15
Tel. 08531 22021
Fax 08531 247815
info@appartementhaus-berlin.de
www.appartementhaus-berlin.de

Preis/Tag je Wohneinheit in		01.04.–31.10., 23.12.–07.01.	08.01.–31.03., 01.11.–22.12.	
Anzahl Wohnungen KB**:	41	36,00-59,00	32,00-51,00	-
Anzahl Wohnungen GT**:	1	84,00	80,00	-
Ausstattung**:	Kn	Wohnungsgrößen m²:	25-60	Pers.-Belegung: 1-4
Aufpreis/Zustellbett €:	5,00	Nachlass Minderbelegung €:	5,00	Frühstück/Person €: -

Appartementhaus Wimmerhof

Plan C5 Kurbezirk I

Das Haus der kurzen Wege. Wenige Gehmin. z. Europa Therme, Kurpark u. Freizeitpark. Komfortable, moderne 1, 2 u. 3 Zi-App. (22-74 m²), zum Teil mit Safe, Lift. Zentrale ruhige Lage. Massagepraxis, Kuranwendungen im Haus, Winterrabatt.

Johann Wimmer
Rathausstraße 5
Tel. 08531 29030, 08531 2903203
Fax 08531 2903555
appartementhaus.wimmerhof@t-online.de
www.appartementhaus-wimmerhof.de

Preis/Tag je Wohneinheit in		01.04.–31.10., 23.12.–07.01.	08.01.–31.03., 01.11.–22.12.	
Anzahl Wohnungen KB**:	17	35,00-45,00	32,00-42,00	-
Anzahl Wohnungen GT**:	15	56,00-70,00	53,00-67,00	-
Ausstattung**:	Kn/Kl	Wohnungsgrößen m²:	22-74	Pers.-Belegung: 1-4
Aufpreis/Zustellbett €:	15,00	Nachlass Minderbelegung €:	-	Frühstück/Person €: -

App.-Haus Passau

Plan C4 Kurbezirk I

Gemütl. 1- und 2- Zi.-App. mit Sat-TV und Safe. Bäder neu renoviert! Zentr. Lage in Parknähe, Brötchenservice, WLAN im App. Massagepraxis mit Lymphdrainage, Krankengymnastik, Naturfango. Tiefgaragenstellplatz 1,50 €/Tag. Geschenkgutschein möglich! Bäderbushaltestelle.

Johann Grum
Birkenallee 11
Tel. 08531 21271
Fax 08531 248152
Mobil 0170 4182472
haus-passau@t-online.de
www.haus-passau.de

Preis/Tag je Wohneinheit in		01.04.–31.10.	01.01.–31.03., 01.11.–31.12.	
Anzahl Wohnungen KB**:	13	33,50	30,00	-
Anzahl Wohnungen GT**:	11	48,00	42,00	-
Ausstattung**:	Kl	Wohnungsgrößen m²:	29-52	Pers.-Belegung: 1-4
Aufpreis/Zustellbett €:	10,00	Nachlass Minderbelegung €:	1,50-2,00	Frühstück/Person €: -

Appartementhaus Zur Eiche

Plan B3 Kurbezirk I

Ein herzliches „Grüß Gott" in der Eiche bei Fam. Mailhammer. Kuren u. Erholen bei ruh. u. gepfl. Atmosphäre in gemütlich einger. App., Küche, Sat-TV-Flachbildschirm, Telefon, kostenl. WLAN, Lift, Obstgarten mit Liegewiese, Praxis für Physiotherapie.
Siehe Angebotskatalog Seite 23

Katharina Mailhammer
Bachstraße 40
Tel. 08531 92160
Fax 08531 9216200
info@app-zur-eiche.de
www.app-zur-eiche.de

Preis/Tag je Wohneinheit in		01.04.–31.10.	01.01.–31.03., 01.11.–31.12.	
Anzahl Wohnungen KB**:	23	30,00-37,00	27,00-32,00	-
Anzahl Wohnungen GT**:	1	50,00	46,00	-
Ausstattung**:	Kü/Kl	Wohnungsgrößen m²:	23-55	Pers.-Belegung: 1-3
Aufpreis/Zustellbett €:	10,00	Nachlass Minderbelegung €:	-	Frühstück/Person €: -

** Typ: GT = Wohn-/Schlafraum getrennt, KB = Wohn-/Schlafraum kombiniert
Ausstattung: Kl = Küchenzeile, Kü = Küche, Kn = Kochnische

Alle Preise in Euro. Europreis gilt pro Tag und Wohneinheit bei einem Mindestaufenthalt von 7 Tagen.

App.-Haus zur Europa-Therme

Plan C6 Kurbezirk I

Fam. Betrieb, gemütl. Appartements - ruhige Lage zwischen Wald und Kurpark. Direkt neben Europa Therme und Johannesbad. Praxis für Physikalische Therapie, Sauna im Haus. Ab 14 Übernachtungen Winterrabatt!

Maria Loher
Paracelsusstraße 6
Tel. 08531 24833
Fax 08531 2483400
info@app-zur-europa-therme.de
www.app-europa-therme.de

Preis/Tag je Wohneinheit in		11.04.–31.10.	01.01.–10.04., 01.11.–31.12.	
Anzahl Wohnungen KB**:	14	55,00	47,00	-
Anzahl Wohnungen GT**:	9	65,00	57,00	-
Ausstattung**:	Kü/Kl	Wohnungsgrößen m²:	30-40	Pers.-Belegung: 1-3
Aufpreis/Zustellbett €:	10,00	Nachlass Minderbelegung €:	5,00	Frühstück/Person €: -

Appartementhaus Achmannhof

Plan A5 Kurbezirk I

Finden Sie Erholung in unserem ruhigen Haus, mitten im Grünen, nur 5-10 Gehminuten entfernt von Therme Eins und Europa Therme. Großer Garten mit Liegewiese, kostenloser Fitnessraum. 100 qm Suite ideal für Familien. Attraktive Pauschalangebote. Neu konzipierte, moderne Physiotherapiepraxis.

Winklhofer GbR
Andreas-Hofer-Str. 1
Tel. 08531 95590 · Fax 08531 955940
Mobil 0160 99152674
info@achmannhof.de
www.uebernachten-in-bad-fuessing.de

Preis/Tag je Wohneinheit in		01.04.–31.10., 24.12.–10.01.	07.01.–31.03., 01.11.–23.12.	
Anzahl Wohnungen KB**:	6	26,00-29,00	24,00-27,00	-
Anzahl Wohnungen GT**:	17	42,00-48,00	38,00-43,00	-
Ausstattung**:	Kü/Kl	Wohnungsgrößen m²:	26-48	Pers.-Belegung: 1-4
Aufpreis/Zustellbett €:	-	Nachlass Minderbelegung €:	3,00-10,00	Frühstück/Person €: 8,00

Appartementhaus Erlenhof

Plan C3 Kurbezirk I

Gepflegtes Haus in ruh. Lage. 1- u. 2-Zimmer-App. (33-62 m²), alle mit Balkon u. Kochzeilen, Sat-TV, Tel., kostenlose Tiefgarage, Lift. Hunde auf Anfrage. Ganzjährig geöffnet.

Siehe Angebotskatalog Seite 24

Cernota Immobilien GmbH
Geschäftsführerin Alexandra Cernota
Bachstraße 33
Tel. 08531 226500 · Fax 08531 226522
post@erlenhof.info
www.erlenhoffuessing.de

Preis/Tag je Wohneinheit in		15.04.–31.10.	01.01.–14.04., 01.11.–31.12.	
Anzahl Wohnungen KB**:	18	37,00	31,50	-
Anzahl Wohnungen GT**:	3	53,00	47,70	-
Ausstattung**:	Kü/Kl	Wohnungsgrößen m²:	33-62	Pers.-Belegung: 1-3
Aufpreis/Zustellbett €:	10,00	Nachlass Minderbelegung €:	2,00-5,30	Frühstück/Person €: -

Appartementhaus Safferstetten

Plan D4 Kurbezirk I

Erholsame ruhige Lage. Komf. 1- und 2-Zimmer-App., Du/WC getrennt, Lift, Tiefgarage, große Liegewiese, Physiotherapiepraxis im Haus, Familienbetrieb. Winterrabatt, **Pauschalangebote.**

Siehe Angebotskatalog Seite 24

Konrad Freudenstein
Ludwig-Thoma-Weg 8
Tel. 08531 97590, 08531 21471
Fax 08531 975933
info@app-safferstetten.de
www.app-safferstetten.de

Preis/Tag je Wohneinheit in		01.04.–31.10.	01.01.–31.03., 01.11.–31.12.	
Anzahl Wohnungen KB**:	3	40,50	37,00	-
Anzahl Wohnungen GT**:	17	50,00	46,00	-
Ausstattung**:	Kl	Wohnungsgrößen m²:	30-42	Pers.-Belegung: 1-2
Aufpreis/Zustellbett €:	-	Nachlass Minderbelegung €:	-	Frühstück/Person €: -

Appartementhaus Barbarossa

Plan C3 Kurbezirk I

Wir bieten in ruhiger und gepflegter Atmosphäre gemütlich eingerichtete 1-Zimmer-Appartements mit Balkon und voll ausgestatteter Küchenzeile. Ermäßigte Badekarten, Parkplätze, Lift, WLAN kostenlos.

GbR-Ges./Wohnbau Dr. Schwarz
Bachstraße 31
Tel. 08531 9563
Fax 08531 956446
info@haus-barbarossa.de
www.haus-barbarossa.de

Preis/Tag je Wohneinheit in		16.04.–31.10.	01.01.–15.04., 01.11.–31.12.	
Anzahl Wohnungen KB**:	15	33,00	29,00	-
Anzahl Wohnungen GT**:	-	-	-	-
Ausstattung**:	Kl	Wohnungsgrößen m²:	32	Pers.-Belegung: 1-3
Aufpreis/Zustellbett €:	6,00	Nachlass Minderbelegung €:	-	Frühstück/Person €: -

Appartementhaus Stephanie

Plan E5 Kurbezirk I

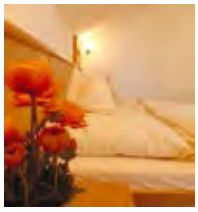

Familienbetrieb.
Behagliche 1- und 2- Zimmer-App., WLAN kostenlos, Balkon, Sat-TV, Lift, Massagepraxis mit Naturfango. Nähe Europa Therme und Johannesbad. Liegewiese, Parkplatz. Pauschal- und Winterangebote.

Reinhard Reitmeier
Finkenstraße 7
Tel. 08531 92510
Fax 08531 925155
info@app-stephanie.de
www.app-stephanie.de

Preis/Tag je Wohneinheit in		01.04.–31.10.	01.01.–31.03., 01.11.–31.12.	
Anzahl Wohnungen KB**:	2	45,50	41,00	-
Anzahl Wohnungen GT**:	12	52,50-56,50	45,50-51,00	-
Ausstattung**:	Kl	Wohnungsgrößen m²:	27-41	Pers.-Belegung: 1-4
Aufpreis/Zustellbett €:	4,50-5,00	Nachlass Minderbelegung €:	4,50-5,50	Frühstück/Person €: -

Gästehaus - Aparthotel Grabner

Plan C2/3 Kurbezirk I

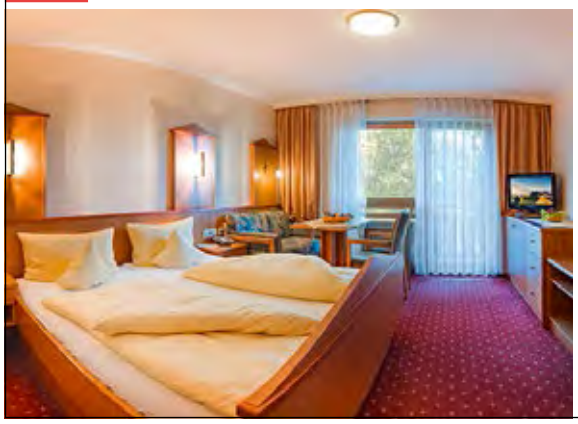

Familienbetrieb mit Herz, komfortablen FW, Zimmer/Appartements, Praxis für Physiotherapie, reichhaltigem Frühstücksbuffet, HP möglich, Lift, WLAN kostenlos, idyllische Liegewiese, individuelle Gästebetreuung, attr. Angebote.
Siehe Seite 83 und Angebotskatalog Seite 19

Barbara Meier
Bachstraße 35
Tel. 08531 9530
Fax 08531 953300
info@gaestehaus-grabner.de
www.gaestehaus-grabner.de

Preis/Tag je Wohneinheit in		01.05.–15.10.	07.01.–28.02., 16.10.–23.12.	01.03.–30.04., 24.12.–06.01.
Anzahl Wohnungen KB**:	10	38,00-67,00	36,00-55,00	37,00-61,00
Anzahl Wohnungen GT**:	6	67,00-72,00	55,00-60,00	61,00-66,00
Ausstattung**:	Kü/Kn/Kl	Wohnungsgrößen m²:	23-60	Pers.-Belegung: 1-4
Aufpreis/Zustellbett €:	5,00-8,00	Nachlass Minderbelegung €:	5,00	Frühstück/Person €: 10,00

Das Naturidyll - "Der Wieserhof"

Plan A8 Kurbezirk II

Oase der Ruhe | Wellness | Nichtraucherhaus | Haustierfrei | Freies Parken | Traumhafte Parkanlage zum Entspannen | WLAN kostenlos | Radverleih. Neue, sehr helle hochwertige App., auch mit Frühstück buchbar. Ihr Urlaubsparadies im Grünen am Rande von Bad Füssing in idyll. Einzellage.

Gerfried und Christa Wieser
Zwicklarn 3
Mobil 0160 92702570
Fax 08531 9789775
appt-wieserhof@t-online.de
www.appt-wieserhof.de

Preis/Tag je Wohneinheit in		01.01.–31.12.		
Anzahl Wohnungen KB**:	11	43,00-65,00	-	-
Anzahl Wohnungen GT**:	-	-	-	-
Ausstattung**:	Kü/Kn	Wohnungsgrößen m²:	30-60	Pers.-Belegung: 1-2
Aufpreis/Zustellbett €:	-	Nachlass Minderbelegung €:	-	Frühstück/Person €: 10,00

** Typ: GT = Wohn-/Schlafraum getrennt, KB = Wohn-/Schlafraum kombiniert
Ausstattung: Kl = Küchenzeile, Kü = Küche, Kn = Kochnische

Alle Preise in Euro. Europreis gilt pro Tag und Wohneinheit bei einem Mindestaufenthalt von 7 Tagen.

Appartementhaus Gaby
Plan C4 Kurbezirk I

Liebevoll eingerichtete 1- u. 2 Zi. App., Balkon, ruhige Lage, sehr schöner Garten, Liegewiese, Sat-TV (Flachbildschirm), WLAN kostenlos. Physiotherapie im Haus. Brötchenservice. **Pauschalwochen und attraktives Winterangebot!**

Manfred Heiss
Friedensweg 4
Tel. 08531 92360
Fax 08531 923610
info@app-gaby.de
www.app-gaby.de

Preis/Tag je Wohneinheit in		01.04.–31.10.	01.01.–31.03., 01.11.–31.12.	
Anzahl Wohnungen KB**:	6	41,00	36,00	-
Anzahl Wohnungen GT**:	3	48,00-50,00	44,00-45,00	-

Ausstattung**:	Kn	Wohnungsgrößen m²:	27-42	Pers.-Belegung:	1-3
Aufpreis/Zustellbett €:	8,00	Nachlass Minderbelegung €:	-	Frühstück/Person €:	-

Appartementhof Unsinger
Plan D16 Kurbezirk III

Herzlich willkommen bei uns! Sehr gepfl. App.-Anlage mit teils neu erb. gemütl. 1-2-Zi.-App.. Herrl. ruhige Lage, mit Blick auf unser Damwildgehege. Kostenl. Garage f. Kfz u. Rad. Brötchenservice. **01.11.-31.03.: 2 ÜN pro Woche gratis.**

Josef Wimmer
Flickenöd 2
Tel. 08538 221 · Fax 08538 398
Mobil 0170 4149236
unsinger@freenet.de
www.unsingerhof.de

Preis/Tag je Wohneinheit in		01.01.–31.12.		
Anzahl Wohnungen KB**:	3	30,00-34,00	-	-
Anzahl Wohnungen GT**:	6	36,00-40,00	-	-

Ausstattung**:	Kl	Wohnungsgrößen m²:	31-48	Pers.-Belegung:	1-3
Aufpreis/Zustellbett €:	8,00	Nachlass Minderbelegung €:	5,00	Frühstück/Person €:	-

Appartement Geiselberger
Plan E10 Kurbezirk II

Ein Haus zum Wohlfühlen. Gepflegtes Haus in ruhiger zentraler Lage mit geräumigen u. gemütlichen 1- und 2-Raum-App., Brötchendienst. Großer Parkplatz (Carport), Liegewiese, Pauschalangebote ganzjährig (s. Prospekt und Homepage).

Mariele Geiselberger
Untere Inntalstraße 50/Würding
Tel. 08531 2849 · Fax 08531 980866
info@appartementhaus-geiselberger.de
www.appartementhaus-geiselberger.de

Preis/Tag je Wohneinheit in		01.01.–31.12.		
Anzahl Wohnungen KB**:	4	28,00-39,00	-	-
Anzahl Wohnungen GT**:	5	44,00-50,00	-	-

Ausstattung**:	Kü/Kl	Wohnungsgrößen m²:	20-58	Pers.-Belegung:	1-4
Aufpreis/Zustellbett €:	10,00	Nachlass Minderbelegung €:	6,00	Frühstück/Person €:	-

Haus München
Plan C 4 Kurbezirk I

Zentrale, ruhige Lage, nähe Freizeitpark. Komf. App., große Wohn-Schlafräume, getrennte Küche mit Fenster, Bad oder Dusche, SAT-TV, Balkon, WLAN gratis, große Liegewiese, Parkplatz, Brötchenservice, Fahrradkeller.

Siehe Angebotskatalog Seite 25

Alex Kalina
Birkenallee 14
Tel. 08531 4119603
Fax 08531 317850
alex-kalina@web.de
www.appartementhaus-muenchen.de

Preis/Tag je Wohneinheit in		01.04.–31.10.	01.01.–31.03., 01.11.–31.12.	
Anzahl Wohnungen KB**:	8	37,00	32,00	-
Anzahl Wohnungen GT**:	-	-	-	-

Ausstattung**:	Kl	Wohnungsgrößen m²:	41	Pers.-Belegung:	1-3
Aufpreis/Zustellbett €:	5,00-6,00	Nachlass Minderbelegung €:	5,00	Frühstück/Person €:	-

Appartementhaus Inge F✱✱✱/F✱✱✱/Appartementhaus Maximilian F✱✱✱/F✱✱✱

Plan F11 Kurbezirk II

Familienbetrieb in ruhiger Lage direkt an den Innauen. Gemütliche, hochwertige, gepflegte App. mit Safe, Flachbild-TV., Carport/Garage, Fahrradverleih und großer Liegewiese. Massagepraxis und Geschäfte in 150 m Entfernung. Preisnachlass ab 2. Woche.

Mayerhofer Inge, Mayerhofer Christian GbR
Metzgerstraße 15+15 a/Würding
Tel. 08531 24610 · Fax 08531 980951
Mobil 0151 18436780
app-mayerhofer@t-online.de
www.app-inge.de

Preis/Tag je Wohneinheit in		01.04.–31.10.	01.01.–31.03., 01.11.–31.12.	
Anzahl Wohnungen KB**:	1	30,00	27,00	-
Anzahl Wohnungen GT**:	6	39,00-46,00	36,00-43,00	-

Ausstattung**:	Kü/Kn/Kl	Wohnungsgrößen m²:	30-60	Pers.-Belegung:	1-3
Aufpreis/Zustellbett €:	6,00	Nachlass Minderbelegung €:	3,00	Frühstück/Person €:	-

Appartementhaus Reiterhof

Plan F7 Kurbezirk III

NICHTRAUCHERWOHNUNGEN Ruhige Alleinlage zwischen Johannesbad und Innauen, hochwertige Ausstattung, Lift, möbl. Balkone oder Terrassen, gepflegter Garten mit großer Liegewiese, Pavillon und Sitzecken.

Andrea Pollich
Reiterweg 1
Tel. 08531 9103100
Fax 08531 981395
Mobil 0175 5252297
info@ferienwohnung-reiterhof.de
www.reiterhof-bad-fuessing.de

Preis/Tag je Wohneinheit in		01.01.–31.12.		
Anzahl Wohnungen KB**:	1	32,00	-	-
Anzahl Wohnungen GT**:	6	49,00-51,00	-	-

Ausstattung**:	Kü/Kl	Wohnungsgrößen m²:	28-70	Pers.-Belegung:	1-3
Aufpreis/Zustellbett €:	7,50	Nachlass Minderbelegung €:	-	Frühstück/Person €:	-

Appartement Haus Hamburg

Plan C4 Kurbezirk I

Individuelle 1-Zi.-App. mit Balkon und TV, WLAN, Waschmaschine, Brötchenservice. Zentrale Lage. Thermen in wenigen Gehminuten erreichbar. Kurze Wege zu Arzt- u. Massagepraxen.

Claudia Hausberger
Safferstettener Straße 15
Tel. 08531 29288
Fax 08531 247012
info@app-haus-hamburg.de
www.app-haus-hamburg.de

Preis/Tag je Wohneinheit in		01.04.–31.10.	08.01.–31.03., 01.11.–22.12.	
Anzahl Wohnungen KB**:	20	25,00-38,00	22,00-37,00	-
Anzahl Wohnungen GT**:	1	40,00	37,00	-

Ausstattung**:	Kn/Kl	Wohnungsgrößen m²:	22-40	Pers.-Belegung:	1-2
Aufpreis/Zustellbett €:	-	Nachlass Minderbelegung €:	5,50	Frühstück/Person €:	-

Appartementhaus Nöbauer

Plan A6 Kurbezirk I

Ruhige, zentrale Lage, gemütliche 1- und 2- Zi.-App., Balkon, Nähe Therme Eins, Familienbetrieb, Brötchenservice, Sat-TV, feststehende Betten.

Frieda Nöbauer / Robert Nöbauer
Gutenbrunnstraße 2-4
Tel. 08531 21603
Fax 08531 248693
appartementhaus@t-online.de

Preis/Tag je Wohneinheit in		01.01.–31.12.		
Anzahl Wohnungen KB**:	13	31,00-36,00	-	-
Anzahl Wohnungen GT**:	8	37,00	-	-

Ausstattung**:	Kn	Wohnungsgrößen m²:	28-36	Pers.-Belegung:	1-2
Aufpreis/Zustellbett €:	-	Nachlass Minderbelegung €	10,00	Frühstück/Person €:	-

** Typ: GT = Wohn-/Schlafraum getrennt, KB = Wohn-/Schlafraum kombiniert
Ausstattung: Kl = Küchenzeile, Kü = Küche, Kn = Kochnische

Alle Preise in Euro. Europreis gilt pro Tag und Wohneinheit bei einem Mindestaufenthalt von 7 Tagen.

Appartementhaus Würding
Plan F11 Kurbezirk II

Fühlen Sie sich rundum wohl in komf. 1-3 Zi.-App. mit hochwertiger Ausstattung, ruh. Lage, Tiefgarage, Arzt gegenüber. **Pauschalangebote siehe Homepage.** Prospekt auf Anfrage.

Hans Federl
Dorfstr. 5/Würding
Tel. 08531 94060, 08531 942660
Fax 08531 940688
HansFederl@t-online.de
www.appartementhaus-wuerding.de

Preis/Tag je Wohneinheit in		01.04.–31.10.	01.01.–31.03., 01.11.–31.12.	
Anzahl Wohnungen KB**:	6	35,00	30,50	-
Anzahl Wohnungen GT**:	11	43,00-49,00	36,00-41,00	-
Ausstattung**:	Kl	Wohnungsgrößen m²:	30-59	Pers.-Belegung: 1-2
Aufpreis/Zustellbett €:	-	Nachlass Minderbelegung €:	2,50	Frühstück/Person €: -

App.-Haus Steinreuther Hof
Plan A3 Kurbezirk II

Familiär geführtes Haus am Waldrand in ruhiger Lage. Komfortable Appartements, auf Wunsch mit Frühstücksbuffet oder Halbpension. Massage mit KG, Naturfango. Attraktive Pauschalangebote auf unserer Homepage.

Reinhard Vetter
Steinreuth 7
Tel. 08531 3106690
Fax 08531 31066960
info@steinreuther-hof.de
www.steinreuther-hof.de

Preis/Tag je Wohneinheit in		01.04.–31.10., 20.12.–10.01.	10.01.–31.03., 01.11.–19.12.	
Anzahl Wohnungen KB**:	16	46,00-55,00	43,00-50,00	-
Anzahl Wohnungen GT**:	2	62,00	57,00	-
Ausstattung**:	Kn	Wohnungsgrößen m²:	40-60	Pers.-Belegung: 1-4
Aufpreis/Zustellbett €:	10,00	Nachlass Minderbelegung €:	8,00	Frühstück/Person €: 9,00

Appartementhaus „Haflinger Hof"
Plan G2 Kurbezirk III

Gemütliche 1- und 2- Zi.-App., Balkon, Terrasse, Sat-TV, **WLAN kostenlos,** Telefon, Liegewiese, Waschmaschine, kostenlose Kutschenfahrten.

Johann Hallhuber
Obere Inntalstraße 53/Egglfing
Tel. 08537 715, 08537 919390
Fax 08537 1465
info@der-haflingerhof.de
www.der-haflingerhof.de

Preis/Tag je Wohneinheit in		01.04.–31.10.	01.01.–31.03., 01.11.–31.12.	
Anzahl Wohnungen KB**:	5	28,00-33,00	26,00-31,00	-
Anzahl Wohnungen GT**:	12	30,00-38,00	28,00-36,00	-
Ausstattung**:	Kn/Kl	Wohnungsgrößen m²:	30-60	Pers.-Belegung: 1-4
Aufpreis/Zustellbett €:	10,00	Nachlass Minderbelegung €:	5,00	Frühstück/Person €: -

Appartementhaus Birkenhof
Plan C4 Kurbezirk I

Ruhige, zentrale Lage, Bäderbushaltestelle, geräumige, gemütliche 1-Zi.-, 1,5-Zi. u. 2-Zi. App., neu renovierte Bäder, Süd/Südwest-Balkone, Brötchenservice, Waschmaschine/Trockner im Haus. WLAN kostenfrei, **10% Winternachlass**.

Johann Grum
Birkenallee 12 - 12a
Tel. 08531 22969
Fax 08531 317791
hansgrum@t-online.de
www.app-grum.de

Preis/Tag je Wohneinheit in		01.01.–31.12.		
Anzahl Wohnungen KB**:	6	33,00-38,00	-	-
Anzahl Wohnungen GT**:	10	41,00-46,00	-	-
Ausstattung**:	Kl	Wohnungsgrößen m²:	32-61	Pers.-Belegung: 1-2
Aufpreis/Zustellbett €:	-	Nachlass Minderbelegung €:	-	Frühstück/Person €: -

Appartementhaus Alexandra
Plan C4 Kurbezirk I

Moderne 1- u. 2- Zi.-App., Du/WC getrennt, feststehende Betten, Balkon o. Terrasse, SAT-TV, Safe, WLAN u. Tiefgarage kostenlos. Sommer- u. Winterpauschale. **Bitte Hausprospekt anfordern!**

Josef u. Margot Lindlbauer
Safferstettener Straße 30
Tel. 08531 94050, 08531 29699
info@appart-alexandra.de
www.appart-alexandra.de

Preis/Tag je Wohneinheit in		01.04.–31.10., 26.12.–10.01.	01.02.–31.03., 01.11.–30.11.	
Anzahl Wohnungen KB**:	7	27,00-42,00	25,00-40,00	-
Anzahl Wohnungen GT**:	8	42,00-49,00	40,00-47,00	-
Ausstattung**:	Kü/Kl	Wohnungsgrößen m²:	28-50	Pers.-Belegung: 1-3
Aufpreis/Zustellbett €:	10,00	Nachlass Minderbelegung €:	5,00	Frühstück/Person €: -

Kur- und Aparthotel Mayerhof
Plan D6 Kurbezirk I

Gepfl. ruhiges, zentrales Haus mit großzügiger Ausstattung. Ihr fam. Zuhause an der Europa Therme und Joh.-Bad. **App./Zimmer modernisiert**, reichhaltiges Frühstücksbuffet, Wintergarten, Therapiezentrum.
s. S. 82 und Angebotskatalog S. 19

Anna Frankenberger
Paracelsusstraße 2
Tel. 08531 27090
Fax 08531 270972
info@kurpension-mayerhof.de
www.kurpension-mayerhof.de

Preis/Tag je Wohneinheit in		01.04.–31.10., 25.12.–07.01.	08.01.–31.03., 01.11.–24.12.	
Anzahl Wohnungen KB**:	16	32,00-56,00	29,00-50,00	-
Anzahl Wohnungen GT**:	1	64,00	56,00	-
Ausstattung**:	Kü/Kn/Kl	Wohnungsgrößen m²:	22-43	Pers.-Belegung: 1-4
Aufpreis/Zustellbett €:	15,00	Nachlass Minderbelegung €:	-	Frühstück/Person €: 7,00

Appartementhaus Geranienhof
Plan C3 Kurbezirk I

Familienbetrieb, ruhige Lage, großzügige Appartements, Sat-TV, Liegewiese, Parkplatz, Radl-Garage, WLAN kostenlos, Winterrabatt.

Michael u. Elisabeth Reislhuber
Bachstraße 22
Tel. 08531 92480
Fax 08531 924824
app.geranienhof@gmx.de
www.app-geranienhof.de

Preis/Tag je Wohneinheit in		01.04.–31.10.	01.01.–31.03, 01.11.–31.12.	
Anzahl Wohnungen KB**:	10	37,50-39,00	35,50-37,00	-
Anzahl Wohnungen GT**:	-	-	-	-
Ausstattung**:	Kü/Kl	Wohnungsgrößen m²:	38-42	Pers.-Belegung: 2
Aufpreis/Zustellbett €:	-	Nachlass Minderbelegung €:	-	Frühstück/Person €: 6,00

Appartementhaus Steiger
Plan G3 Kurbezirk III

Familienbetrieb in ruhiger Lage, großzügige, moderne App. mit komfortabler Ausstattung, SAT-TV, Fön, Sauna, gr. Liegewiese, Fahrradverleih, Brötchenservice.

Benedikt u. Angela Steiger
Obere Inntalstraße 30 a/Egglfing
Tel. 08537 9190-0
Fax 08537 9190-19
info@app-steiger.de
www.app-steiger.de

Preis/Tag je Wohneinheit in		07.01.–06.01.		
Anzahl Wohnungen KB**:	-	-	-	-
Anzahl Wohnungen GT**:	8	44,00-65,00	-	-
Ausstattung**:	Kü/Kl	Wohnungsgrößen m²:	42-75	Pers.-Belegung: 2-4
Aufpreis/Zustellbett €:	-	Nachlass Minderbelegung €:	-	Frühstück/Person €: -

App. Haus „Zum Fuchswirt“
Plan F11 Kurbezirk II

Komf. App., ruhige Lage, WLAN kostenl., Angebotsappartement, Sommerrabatte-Lückenangebote, Winterangebot (21 Tg. wohnen - 14 Tg. zahlen), Anwendungen im Haus, Krankengym. uvm.

Peter & Marlene Fuchs
Untere Inntalstraße 16/Würding
Tel. 08531 97490
Fax 08531 980087
info@zum-fuchswirt.de
www.zum-fuchswirt.de

Preis/Tag je Wohneinheit in		16.04.–14.10.	01.01.–15.04, 15.10.–31.12.	
Anzahl Wohnungen KB**:	3	36,00-41,00	31,00-36,00	-
Anzahl Wohnungen GT**:	6	36,00-46,00	31,00-42,00	-
Ausstattung**:	Kü/Kn/Kl	Wohnungsgrößen m²:	40-50	Pers.-Belegung: 1-4
Aufpreis/Zustellbett €:	7,00	Nachlass Minderbelegung €:	1,00-16,00	Frühstück/Person €: -

App.- Haus am Brückerl
Plan F11 Kurbezirk II

Moderne, komfortable App. mit feststehenden wirbelsäulenger. Betten, idyll. ruhige Lage, Wiese, Gasthof in 150 m. **Ganzj. sehr günstige Pauschal Sommer-Winter-Lastminute-Angebote.**

Margot Freudenstein
Metzgerstraße 25/Würding
Tel. 08531 913690
Mobil 0151 50984936
am-brueckerl@t-online.de
www.am-brueckerl.de

Preis/Tag je Wohneinheit in		11.04.–16.10.	01.01.–10.04, 17.10.–31.12.	
Anzahl Wohnungen KB**:	1	35,00	30,00	-
Anzahl Wohnungen GT**:	7	29,00-42,00	32,00	-
Ausstattung**:	Kl	Wohnungsgrößen m²:	40-43	Pers.-Belegung: 1-4
Aufpreis/Zustellbett €:	7,00	Nachlass Minderbelegung €:	5,00	Frühstück/Person €: -

Eichenhof
Plan F7 Kurbezirk III

Die Oase für Naturliebhaber. Gemütliche 1- und 2-Zi.-App. mit Balkon, SAT-TV, WLAN, Brötchenservice und **Rotwildgehege am Haus.**

Regina Wieser
Wies 7
Tel. 08531 980590
Fax 08531 980591
Mobil 0151 40455240
info@eichenhof-bad-fuessing.de
www.eichenhof-bad-fuessing.de

Preis/Tag je Wohneinheit in		01.04.–31.10.	01.01.–31.03, 01.11.–31.12.	
Anzahl Wohnungen KB**:	4	30,50-35,00	27,50-33,50	-
Anzahl Wohnungen GT**:	4	30,50-36,00	29,00-32,50	-
Ausstattung**:	Kü/Kn	Wohnungsgrößen m²:	29-52	Pers.-Belegung: 1-3
Aufpreis/Zustellbett €:	11,00-11,50	Nachlass Minderbelegung €:	5,00	Frühstück/Person €: -

Appartementhaus Lechner
Plan G3 Kurbezirk III

Komfortable Appartements mit Balkon/Terrasse, Sat-TV, Föhn, große Liegewiese, ruhige Lage, Brötchenservice, WLAN kostenlos.

Johann Lechner
Alte Innstraße 9/Egglfing
Tel. 08537 961990
Fax 08537 961999
info@app-lechner.de
www.app-lechner.de

Preis/Tag je Wohneinheit in		01.01.–31.12.		
Anzahl Wohnungen KB**:	2	27,00	-	-
Anzahl Wohnungen GT**:	6	30,00-32,00	-	-
Ausstattung**:	Kn/Kl	Wohnungsgrößen m²:	33-45	Pers.-Belegung: 1-2
Aufpreis/Zustellbett €:	-	Nachlass Minderbelegung €:	6,00	Frühstück/Person €: -

** Typ: GT = Wohn-/Schlafraum getrennt, KB = Wohn-/Schlafraum kombiniert
Ausstattung: Kl = Küchenzeile, Kü = Küche, Kn = Kochnische

Alle Preise in Euro. Europreis gilt pro Tag und Wohneinheit bei einem Mindestaufenthalt von 7 Tagen.

Appartementhaus Reislhuber
Plan C3 Kurbezirk I

Ruhige, zentrale Lage, behagliche 1- u. 2- Zi.-App. mit feststehenden Betten, Balkon, Sat-TV, Brötchenservice, Waschmaschine/Trockner im Haus. Pauschalangebote! **Kostenloses WLAN.**

Johann Reislhuber
Andreasstraße 6
Tel. 08531 94170
Fax 08531 941721
info@appart-reislhuber.de
www.appart-reislhuber.de

Preis/Tag je Wohneinheit in		01.04. – 31.10.	08.01. – 31.03., 01.11. – 07.01.	
Anzahl Wohnungen KB**:	5	17,00-32,00	16,00-31,00	-
Anzahl Wohnungen GT**:	2	43,00-52,00	40,00-50,00	-
Ausstattung**:	Kü/Kl	Wohnungsgrößen m²:	20-55	Pers.-Belegung: 1-5
Aufpreis/Zustellbett €:	-	Nachlass Minderbelegung €:	4,00-6,00	Frühstück/Person €: -

Appartementhaus Lydia
Plan E8 Kurbezirk II

Komf. App. feststeh. Betten, Safe, täglich Brötchenservice, Sat-TV, 5 Gehm. z. Johannesbad, ganzj. Pauschalangebote. Sonderpreis bei einem Aufenthalt ab 14 Tg. **Rabatt bei amb. Badekur 3 Wo. 100 Euro**.

Lydia Holzapfel
Martinweg 2/Würding
Tel. 08531 21735
Fax 08531 980542
info@app-lydia.de
www.app-lydia.de

Preis/Tag je Wohneinheit in		01.04. – 31.10.	01.01. – 31.03., 01.11. – 31.12.	
Anzahl Wohnungen KB**:	7	24,00-36,50	24,50-31,00	-
Anzahl Wohnungen GT**:	1	45,00	38,00	-
Ausstattung**:	Kn	Wohnungsgrößen m²:	31-60	Pers.-Belegung: 1-2
Aufpreis/Zustellbett €:	5,00	Nachlass Minderbelegung €:	9,50	Frühstück/Person €: -

Haus „Sommer“
Plan C3 Kurbezirk I

Ruhige, zentrale Lage, behagliche, solide 2-Zi.-App.,WLAN kostenfrei, feststehende Betten, Sat-TV, Safe, Waschmaschine und Trockner im Haus. **App.-Preis günstiger ab 2. bzw. 3. Woche. Winterrabatt.**

Johann Grum
Steinreuther Straße 7
Tel. 08531 12243
Fax 08531 317791
hansgrum@t-online.de
www.app-grum.de

Preis/Tag je Wohneinheit in		01.04. – 31.10.	01.01. – 31.03., 01.11. – 31.12.	
Anzahl Wohnungen KB**:	-	-	-	-
Anzahl Wohnungen GT**:	7	44,00-47,00	39,60-42,30	-
Ausstattung**:	Kü/Kn/Kl	Wohnungsgrößen m²:	39-60	Pers.-Belegung: 1-2
Aufpreis/Zustellbett €:	-	Nachlass Minderbelegung €:	5,00	Frühstück/Person €: -

Appartementhaus Zehentstadl
Plan F IX Kurbezirk IV

Herzlich Willkommen im Familienbetrieb. Ruhiges Haus, komf. 2-Zimmer-Appartements, Balkon, Sat-TV, Duwa-Tel., WLAN kostenlos, Carport, Liegewiese.

Leonhard und Maria Brauneis GbR
Herrenstraße 5/Aigen
Tel. 08537 96180
Fax 08537 961819
info@zehentstadl.de
www.zehentstadl.de

Preis/Tag je Wohneinheit in		01.01. – 31.12.		
Anzahl Wohnungen KB**:	-	-	-	-
Anzahl Wohnungen GT**:	7	30,00-35,00	-	-
Ausstattung**:	Kl	Wohnungsgrößen m²:	43-46	Pers.-Belegung: 2-4
Aufpreis/Zustellbett €:	10,00	Nachlass Minderbelegung €:	-	Frühstück/Person €: 7,50

Appartementhaus Löwenzahn
Plan D4 Kurbezirk I

Klein aber fein!
Kur-Urlaub im Familienbetrieb. Ruhig u. doch zentr. gelegen, großteils allergikerfreundliche App, Balkon, Garten, Brötchenservice, WLAN kostenlos, Kureinrichtungen i.d. Nähe.

Brigitte Steidele
Ludwig-Thoma-Weg 12
Tel. 08531 21449
Fax 08531 2489066
Mobil 0170 4163967
bj.steidele@freenet.de
www.hausloewenzahn.de

Preis/Tag je Wohneinheit in		01.04. – 31.10., 21.12. – 07.01.	01.01. – 31.03., 01.11. – 20.12.	
Anzahl Wohnungen KB**:	6	25,00-40,00	23,00-38,00	-
Anzahl Wohnungen GT**:	1	49,50	47,50	-
Ausstattung**:	Kü/Kn	Wohnungsgrößen m²:	18-45	Pers.-Belegung: 1-3
Aufpreis/Zustellbett €:	5,00	Nachlass Minderbelegung €:	6,00	Frühstück/Person €: 8,50

Gästehaus Huber
Plan C4 Kurbezirk I

Ruhige zentrale Lage am Freizeitpark - Familienbetrieb. Zi. mit Sat-TV, WLAN, Frühstücksbuffet, Physiotherapie, KG, Massage, Naturfango. 4 Min. zur Europa Therme.

s. S. 82

Reinhold, Michael und Daniela Huber GbR
Birkenweg 9
Tel. 08531 9263 · Fax 08531 21073
info@gaestehaus-huber.de
www.gaestehaus-huber.de

Preis/Tag je Wohneinheit in		01.04. – 31.10., 26.12. – 06.01.	07.01. – 31.03., 01.11. – 25.12.	
Anzahl Wohnungen KB**:	6	44,00-48,00	40,00-44,00	-
Anzahl Wohnungen GT**:	-	-	-	-
Ausstattung**:	Kn	Wohnungsgrößen m²:	25-32	Pers.-Belegung: 2
Aufpreis/Zustellbett €:	-	Nachlass Minderbelegung €:	-	Frühstück/Person €: 9,00

Erläuterung der Klassifizierung auf Seite 96 – der Kooperationslogos auf Seite 139 – 143 – der Symbole und Ausstattungsmerkmale siehe Umschlagklapper.

Appartementhaus „Irmgard" - Nichtraucherhaus
Plan F11 Kurbezirk II

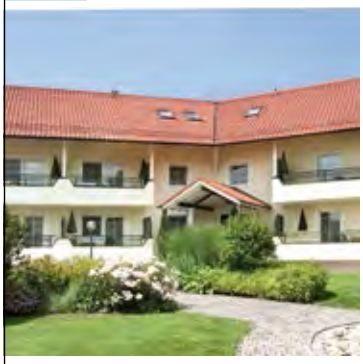

Familienbetrieb in ruhiger Lage. Moderne App. mit komfortabler Ausstattung, Balkon. Großer Garten mit Liegewiese. Abgeschl. Fahrradgarage und -verleih. WLAN. Geschäfte 120 m.

Irmgard Dachsberger
Metzgerstraße 3/Würding
Tel. 08531 92410
Fax 08531 924130
info@app-irmgard.de
www.app-irmgard.de

Preis/Tag je Wohneinheit in		01.04.–31.10.	01.03.–31.03., 01.11.–30.11.	
Anzahl Wohnungen KB**:	1	37,00	34,00	-
Anzahl Wohnungen GT**:	5	41,00-45,00	38,00-42,00	-
Ausstattung**:	Kü/Kn/Kl	Wohnungsgrößen m²:	30-50	Pers.-Belegung: 1-3
Aufpreis/Zustellbett €:	8,00	Nachlass Minderbelegung €:	5,00-8,00	Frühstück/Person €: -

Landhaus Sonnengarten
Plan E8 Kurbezirk II

Komf. 1, 2 u. 3 Raum-App., Nähe Joh.bad, Balk./Terr., traumhafter Ausblick u. ruh. Südlage, gr. Garten, tägl. Brötchenservice, Carport. Ganzj. Pauschale, Sonderpreis ab 14 Tg. **Rabatt bei amb. Badekuren 3 Wo. 100 Euro.**

Lydia Holzapfel
Untere Inntalstraße 79/Würding
Tel. 08531 21735
Fax 08531 980542
info@landhaus-sonnengarten.eu
www.landhaus-sonnengarten.eu

Preis/Tag je Wohneinheit in		01.04.–31.10.	01.01.–31.03., 01.11.–31.12.	
Anzahl Wohnungen KB**:	1	39,00	35,00	-
Anzahl Wohnungen GT**:	3	49,00-54,00	42,00-46,00	-
Ausstattung**:	Kn	Wohnungsgrößen m²:	36-70	Pers.-Belegung: 1-4
Aufpreis/Zustellbett €:	5,00-10,00	Nachlass Minderbelegung €:	5,00	Frühstück/Person €: -

Appartementhaus Mailhammer
Plan D3/4 Kurbezirk I

Großzügige 1- + 2- Zi.-App., festst. Betten, Liegewiese, ländl. ruhige Lage. Anreise auch sonn- und feiertags. Ganzjährig geöffnet. Pauschalangebote. **Attraktive Winterpreise.**

Karl-Heinz Mailhammer
Lederergasse 13
Tel. 08531 29802
Fax 08531 27201
Mobil 0175 2197150
info@app-mailhammer.de
www.app-mailhammer.de

Preis/Tag je Wohneinheit in		01.05.–31.10.	01.01.–31.03., 01.11.–31.12.	01.04.–30.04.
Anzahl Wohnungen KB**:	3	33,00-36,00	26,00-27,00	30,00-32,00
Anzahl Wohnungen GT**:	2	41,00-45,00	33,00-34,00	38,00-40,00
Ausstattung**:	Kü/Kl	Wohnungsgrößen m²:	30-54	Pers.-Belegung: 1-4
Aufpreis/Zustellbett €:	9,00	Nachlass Minderbelegung €:	-	Frühstück/Person €: -

Appartementhaus Resch
Plan E13 Kurbezirk III

Komfortable 2-Zi-Appartements, Garage gratis, 5 Autominuten vom Zentrum entfernt. Gratis Rufbustransfer zu den Thermen. Hauseigene Most- und Brotzeitstube.

Johann Resch
Oberreuthen 8
Tel. 08538 9197363
Fax 08538 9124050
info@johann-resch.de
www.johann-resch.de

Preis/Tag je Wohneinheit in		01.01.–31.12.		
Anzahl Wohnungen KB**:	-	-	-	-
Anzahl Wohnungen GT**:	5	38,50-43,00	-	-
Ausstattung**:	Kü/Kl	Wohnungsgrößen m²:	35-55	Pers.-Belegung: 2-4
Aufpreis/Zustellbett €:	9,00	Nachlass Minderbelegung €:	-	Frühstück/Person €: -

Haus Birgit
Plan F12 Kurbezirk II

Wohlfühlen wie zu Hause in herrlich ruhiger Lage mitten im Grünen. Familiär geführtes Nichtraucherhaus, komf. 1 + 2 Zi.-App., Balkon, Geschäfte u. Massagen 120 m. Ermäßigung ab 14 Tagen.

Carola Schwarz
Untere Inntalstraße 3 b/Würding
Tel. 08531 1350097
Mobil 0160 98597970
info@haus-birgit.info
www.haus-birgit.info

Preis/Tag je Wohneinheit in		01.04.–31.10., 20.12.–10.01.	11.01.–31.03., 01.11.–19.12.	
Anzahl Wohnungen KB**:	1	37,00	32,00	-
Anzahl Wohnungen GT**:	3	42,00	37,00	-
Ausstattung**:	Kl	Wohnungsgrößen m²:	33-40	Pers.-Belegung: 1-2
Aufpreis/Zustellbett €:	-	Nachlass Minderbelegung €:	3,00	Frühstück/Person €: -

Kategorie C

** Typ: GT = Wohn-/Schlafraum getrennt, KB = Wohn-/Schlafraum kombiniert
Ausstattung: Kl = Küchenzeile, Kü = Küche, Kn = Kochnische

Alle Preise in Euro. Europreis gilt pro Tag und Wohneinheit bei einem Mindestaufenthalt von 7 Tagen.

Appartementhaus Nürnberg

Plan C4 Kurbezirk I
Sonja Stadler-Eudy
Heilig-Geist-Straße 1
Tel. 08531 21141 · Fax 08531 9104379
info@haus-nuernberg.de
www.haus-nuernberg.de

Preis/Tag je Wohneinheit in		01.04.–14.10., 23.12.–10.01.	01.02.–31.03., 15.10.–22.12.	
Anzahl Wohnungen KB**:	40	31,50-35,50	25,50-29,50	-
Anzahl Wohnungen GT**:	4	46,00-48,00	42,00-44,00	-
Ausstattung**:	Kü/Kl	Wohnungsgrößen m²:	29-46	Pers.-Belegung: 1-3
Aufpreis/Zustellbett €	8,00	Nachlass Minderbelegung €:	4,00	Frühstück/Person €: -

Erlkönig Gästeappartements

Plan B5 Kurbezirk I
Julia Tschense
Goethestraße 8
Tel. 08531 9426900
Fax 08531 94269014
kontakt@erlkoenig-kururlaub.de
www.erlkoenig-kururlaub.de

Preis/Tag je Wohneinheit in		01.04.–31.10., 21.12.–06.01.	07.01.–31.03., 01.11.–20.12.	
Anzahl Wohnungen KB**:	14	42,00-58,00	39,00-54,00	-
Anzahl Wohnungen GT**:	10	61,00-79,00	57,00-75,00	-
Ausstattung**:	Kü/Kl	Wohnungsgrößen m²:	36-61	Pers.-Belegung: 1-4
Aufpreis/Zustellbett €	10,00	Nachlass Minderbelegung €:	3,00	Frühstück/Person €: -

Kurpension Freudenstein

s. S. 84

Plan B5 Kurbezirk I

Michael Freudenstein e.K.
Kurallee 14
Tel. 08531 24060 · Fax 08531 240640
info@Kurpension-Freudenstein.de
www.Kurpension-Freudenstein.de

Preis/Tag je Wohneinheit in		01.01.–31.12.		
Anzahl Wohnungen KB**:	22	32,00-50,00	-	-
Anzahl Wohnungen GT**:	-	-	-	-
Ausstattung**:	Kü/Kn	Wohnungsgrößen m²:	25	Pers.-Belegung: 1-2
Aufpreis/Zustellbett €	-	Nachlass Minderbelegung €:	-	Frühstück/Person €: 8,00

Kur- u. Aparthotel Gundula

s. S. 82 und Angebotskatalog S. 19

Plan E/F10 Kurbezirk II

Gundula Egginger
Untere Inntalstraße 44 - 46/Würding
Tel. 08531 97600, 08531 976054
Fax 08531 976055
Mobil 0171 5797620
info@kurpension-gundula.de
www.kurpension-gundula.de

Preis/Tag je Wohneinheit in		01.04.–31.10., 27.12.–07.01.	07.01.–31.03., 01.11.–23.11.	
Anzahl Wohnungen KB**:	8	39,00-43,00	35,00-39,00	-
Anzahl Wohnungen GT**:	8	46,00-58,00	42,00-52,00	-
Ausstattung**:	Kn/Kl	Wohnungsgrößen m²:	30-0	Pers.-Belegung: 1-5
Aufpreis/Zustellbett €	8,00	Nachlass Minderbelegung €:	5,00-7,00	Frühstück/Person €: 8,00

Appartementhaus Meier

Plan C5 Kurbezirk I

Rudolf u. Maria Meier
Birkenweg 7
Tel. 08531 29040 · Fax 08531 290440
info@appart-meier.de
www.appart-meier.de

Preis/Tag je Wohneinheit in		01.04.–31.10.	01.01.–31.03., 01.11.–31.12.	
Anzahl Wohnungen KB**:	5	46,00-53,00	42,00-48,00	-
Anzahl Wohnungen GT**:	14	55,00	50,00	-
Ausstattung**:	Kl	Wohnungsgrößen m²:	30-40	Pers.-Belegung: 1-4
Aufpreis/Zustellbett €	6,00	Nachlass Minderbelegung €:	6,00	Frühstück/Person €: -

Appartementhaus Margarita

Plan C3 Kurbezirk I
Claudia Hausberger
Andreasstraße 2
Tel. 08531 910190 · Fax 08531 2898
info@appartementhaus-margarita.de
www.appartementhaus-margarita.de

Preis/Tag je Wohneinheit in		01.04.–31.10., 23.12.–07.01.	08.01.–31.03., 01.11.–22.12.	
Anzahl Wohnungen KB**:	8	23,50-35,50	21,50-33,50	-
Anzahl Wohnungen GT**:	1	42,00	38,00	-
Ausstattung**:	Kl	Wohnungsgrößen m²:	18-48	Pers.-Belegung: 1-2
Aufpreis/Zustellbett €	-	Nachlass Minderbelegung €:	4,50-8,50	Frühstück/Person €: -

Haus Mirabell

s. Angebotskatalog S. 24

Plan C4 Kurbezirk I

Monika Wenemoser
Birkenallee 10
Tel. 08531 2730 · Fax 08531 27340
Monika.Wenemoser@t-online.de
www.haus-mirabell.de

Preis/Tag je Wohneinheit in		15.04.–15.10., 20.12.–06.01.	07.01.–14.04., 16.10.–19.12.	
Anzahl Wohnungen KB**:	6	29,00-43,00	23,00-34,00	-
Anzahl Wohnungen GT**:	8	55,00-69,00	44,00-55,00	-
Ausstattung**:	Kü	Wohnungsgrößen m²:	25-65	Pers.-Belegung: 1-4
Aufpreis/Zustellbett €	6,00	Nachlass Minderbelegung €:	6,00	Frühstück/Person €: -

Appartementhaus Winklhof

Plan D3 Kurbezirk I
Franziska Parzen
Jägerweg 13
Tel. 08531 95060
INFO@APP-WINKLHOF.DE
WWW.WINKLHOF.INFO

Preis/Tag je Wohneinheit in		01.04.–31.10.	01.01.–31.03., 01.11.–31.12.	
Anzahl Wohnungen KB**:	8	34,00	30,00	-
Anzahl Wohnungen GT**:	4	40,00	36,00	-
Ausstattung**:	Kl	Wohnungsgrößen m²:	32-38	Pers.-Belegung: 1-3
Aufpreis/Zustellbett €	10,00	Nachlass Minderbelegung €:	-	Frühstück/Person €: -

Appartementhaus Zach

Plan C4 Kurbezirk I

Beate Zach
Safferstettener Straße 32
Tel. 08531 22188 · Fax 08531 981319
Mobil 0160 5521402
Appartementhaus-Zach@t-online.de

Preis/Tag je Wohneinheit in		01.04.–31.10., 23.12.–07.01.	08.01.–31.03., 01.11.–22.12.	
Anzahl Wohnungen KB**:	11	25,00-35,00	23,00-32,00	-
Anzahl Wohnungen GT**:	1	45,00	42,00	-
Ausstattung**:	Kü/Kl	Wohnungsgrößen m²:	26-57	Pers.-Belegung: 1-3
Aufpreis/Zustellbett €:	5,00	Nachlass Minderbelegung €:	-	Frühstück/Person €: -

Aparthotel Glockenspiel

Plan C4 Kurbezirk I

s. S. 84 und Angebotskatalog S. 21

Dr. Christoph u. Andrea Egginger
Dr.-Heim-Straße 10 - 12
Tel. 08531 95000 · Fax 08531 950094
info@aparthotel-glockenspiel.de
www.aparthotel-glockenspiel.de

Preis/Tag je Wohneinheit in		01.04.–31.10., 27.12.–13.01.	14.01.–31.03., 01.11.–08.12.	
Anzahl Wohnungen KB**:	5	40,00-46,00	37,00-42,00	-
Anzahl Wohnungen GT**:	6	46,00-56,00	42,00-50,00	-
Ausstattung**:	Kn/Kl	Wohnungsgrößen m²:	29-48	Pers.-Belegung: 1-5
Aufpreis/Zustellbett €:	10,00	Nachlass Minderbelegung €:	6,00	Frühstück/Person €: 8,50

Appartementhaus Elke

Plan D4 Kurbezirk I

Martin Wührer
Lederergasse 9a
Tel. 08531 249080 · Fax 08531 2490860
Mobil 0151 50767404
www.appartementhaus-elke.de

Preis/Tag je Wohneinheit in		01.04.–31.10.		
Anzahl Wohnungen KB**:	-	-	-	-
Anzahl Wohnungen GT**:	9	49,00	-	-
Ausstattung**:	Kl	Wohnungsgrößen m²:	43-48	Pers.-Belegung: 2
Aufpreis/Zustellbett €:	-	Nachlass Minderbelegung €:	-	Frühstück/Person €: -

App. Haus Korbinian

Plan E9 Kurbezirk II

s. Angebotskatalog S. 25

Annette Penzenstadler
Antoniusweg 4/Würding
Tel. 08531 2072
Mobil 0177 4212727
appfuessing@web.de
www.haus-korbinian.com

Preis/Tag je Wohneinheit in		15.03.–15.11.	01.01.–14.03., 16.11.–31.12.	
Anzahl Wohnungen KB**:	8	32,00-34,00	30,00	-
Anzahl Wohnungen GT**:	1	42,00	38,00	-
Ausstattung**:	Kl	Wohnungsgrößen m²:	30-66	Pers.-Belegung: 1-2
Aufpreis/Zustellbett €:	-	Nachlass Minderbelegung €:	4,00	Frühstück/Person €: -

Haus Carola

Plan C4 Kurbezirk I

s. S. 83 und Angebotskatalog S. 21

Christine Karolina und Christian Maria
Löw GbR
Birkenweg 11
Tel. 08531 94660 · Fax 08531 9466129
haus.carola@t-online.de
www.ah-carola.de

Preis/Tag je Wohneinheit in		01.04.–31.10., 22.12.–07.01.	08.01.–31.03., 01.11.–21.12.	
Anzahl Wohnungen KB**:	8	27,00-47,00	25,00-41,00	-
Anzahl Wohnungen GT**:	1	58,00	51,00	-
Ausstattung**:	Kü/Kn/Kl	Wohnungsgrößen m²:	16-45	Pers.-Belegung: 1-2
Aufpreis/Zustellbett €:	-	Nachlass Minderbelegung €:	-	Frühstück/Person €: 9,50

Appartementhaus Sibylle

Plan E5 Kurbezirk I

Peter Gerleigner
Inntalstraße 32
Tel. 08531 97690 · Fax 08531 976920
Mobil 0171 7871554
info@app-sibylle.de
www.app-sibylle.de

Preis/Tag je Wohneinheit in		01.04.–31.10.	01.01.–31.03., 01.11.–31.12.	
Anzahl Wohnungen KB**:	5	43,50-45,50	38,50-40,50	-
Anzahl Wohnungen GT**:	2	49,50	44,50	-
Ausstattung**:	Kn/Kl	Wohnungsgrößen m²:	30-40	Pers.-Belegung: 1-3
Aufpreis/Zustellbett €:	-	Nachlass Minderbelegung €:	7,00	Frühstück/Person €: -

Ferienhof Stempfl

Plan G 5/6 Kurbezirk III

Ludwig u. Waltraud Stempfl
Wies 4
Tel. 08537 839 · Fax 08537 839
Mobil 0151 50577794
info@ferienhof-stempfl.de

Preis/Tag je Wohneinheit in		01.01.–31.12.		
Anzahl Wohnungen KB**:	4	23,00-25,00	-	-
Anzahl Wohnungen GT**:	3	28,00-30,00	-	-
Ausstattung**:	Kn/Kl	Wohnungsgrößen m²:	28-40	Pers.-Belegung: 1-4
Aufpreis/Zustellbett €:	5,00	Nachlass Minderbelegung €:	5,00	Frühstück/Person €: -

Gästehaus Bamba

Plan A2 Kurbezirk II

Herbert Bamba
Dürnöd 1
Tel. 08531 21553
hausbamba@web.de
www.hausbamba.de

Preis/Tag je Wohneinheit in		01.01.–31.12.		
Anzahl Wohnungen KB**:	6	30,00-35,00	-	-
Anzahl Wohnungen GT**:	-	-	-	-
Ausstattung**:	Kü/Kn/Kl	Wohnungsgrößen m²:	28-32	Pers.-Belegung: 1-3
Aufpreis/Zustellbett €:	7,00	Nachlass Minderbelegung €:	6,00-9,00	Frühstück/Person €: -

** Typ: GT = Wohn-/Schlafraum getrennt, KB = Wohn-/Schlafraum kombiniert
Ausstattung: Kl = Küchenzeile, Kü = Küche, Kn = Kochnische

Alle Preise in Euro. Europreis gilt pro Tag und Wohneinheit bei einem Mindestaufenthalt von 7 Tagen.

Appartementhaus Putz

Plan E6 Kurbezirk I

Georg & Hildegard Putz
Inntalstraße 47 a
Tel. 08531 21987 · Fax 08531 2482210
appartementhaus-putz@gmx.de

Preis/Tag je Wohneinheit in		01.04.–31.10.	01.01.–31.03., 01.11.–31.12.	
Anzahl Wohnungen KB**:	5	32,00-34,00	30,00-32,00	-
Anzahl Wohnungen GT**:	1	40,00	38,00	-
Ausstattung**:	Kn	Wohnungsgrößen m²:	25-50	Pers.-Belegung: 1-4
Aufpreis/Zustellbett €:	8,00-10,00	Nachlass Minderbelegung €:	8,00	Frühstück/Person €: -

Appartementhaus Sonneneck

Plan G2 Kurbezirk III
Anita und Bernhard Kreileder GbR
Sonneneck 1/Egglfing
Tel. 08537 919449
Mobil 0171 1056368
info@app-sonneneck.de
www.app-sonneneck.de

Preis/Tag je Wohneinheit in		01.01.–31.12.		
Anzahl Wohnungen KB**:	2	37,00-40,00	-	-
Anzahl Wohnungen GT**:	4	37,00-43,00	-	-
Ausstattung**:	Kü/Kl	Wohnungsgrößen m²:	41-54	Pers.-Belegung: 1-4
Aufpreis/Zustellbett €:	5,00-8,00	Nachlass Minderbelegung €:	1,00	Frühstück/Person €: -

Appartementhaus Kapsreiter

Plan B4 Kurbezirk I
Wolfgang Kapsreiter
Thermalbadstraße 18
Tel. 08531 92460
Mobil 0170 1831938
wolfgang.kapsreiter@t-online.de
www.appartementhaus-kapsreiter.de

Preis/Tag je Wohneinheit in		01.04.–31.10.	08.01.–31.03., 01.11.–07.01.	
Anzahl Wohnungen KB**:	6	25,00-40,00	25,00-38,00	-
Anzahl Wohnungen GT**:	-	-	-	-
Ausstattung**:	Kl	Wohnungsgrößen m²:	16-33	Pers.-Belegung: 1-2
Aufpreis/Zustellbett €:	-	Nachlass Minderbelegung €:	10,00	Frühstück/Person €: -

Appartementhaus Theresa

Plan C3 Kurbezirk I

Max Isaak
Bachstraße 26
Tel. 08531 21593 · Fax 08531 2489040
max.isaak@freenet.de
www.appartementhaus-theresa.de

Preis/Tag je Wohneinheit in		01.04.–31.10.	01.01.–31.03., 01.11.–31.12.	
Anzahl Wohnungen KB**:	5	37,00	34,00	-
Anzahl Wohnungen GT**:	-	-	-	-
Ausstattung**:	Kü	Wohnungsgrößen m²:	36	Pers.-Belegung: 1-3
Aufpreis/Zustellbett €:	-	Nachlass Minderbelegung €:	6,00	Frühstück/Person €: -

Aparthotel Christine ★★★Superior

s. S. 76 und Angebotskatalog S. 12

Plan C4 Kurbezirk I
Christine Reindl / Günther Schlegl GbR
Dr.-Heim-Straße 14
Tel. 08531 97880, 08531 910580
Fax 08531 910579
info@christine-fuessing.de
www.christine-fuessing.de

Preis/Tag je Wohneinheit in		01.04.–31.10., 20.12.–09.01.	10.01.–31.03., 01.11.–19.12.	
Anzahl Wohnungen KB**:	3	40,00-54,00	35,00-46,00	-
Anzahl Wohnungen GT**:	1	72,00	64,00	-
Ausstattung**:	Kü/Kn/Kl	Wohnungsgrößen m²:	24-52	Pers.-Belegung: 1-3
Aufpreis/Zustellbett €:	20,00	Nachlass Minderbelegung €:	6,00-12,00	Frühstück/Person €: 11,00

Aparthotel Pension Roßmayer

s. S. 79

Plan C4 Kurbezirk I
Roßmayer & Prex GmbH & Co KG
Geschäftsführerin Evelyn Prex
Birkenallee 6
Tel. 08531 94380 · Fax 08531 943846
info@rossmayer.de
www.hotel-rossmayer.de

Preis/Tag je Wohneinheit in		01.01.–09.01., 01.04.–31.10.	10.01.–31.03., 01.11.–23.12.	24.12.–09.01.
Anzahl Wohnungen KB**:	5	29,00-50,00	27,00-46,00	29,00-50,00
Anzahl Wohnungen GT**:	-	-	-	-
Ausstattung**:	Kn	Wohnungsgrößen m²:	17-26	Pers.-Belegung: 1-2
Aufpreis/Zustellbett €:	-	Nachlass Minderbelegung €:	-	Frühstück/Person €: 7,00

Appartementhaus Anita

F★★★★ / F★★★

Plan E V Kurbezirk IV
Franz Stempfl
Aigener Straße 18 + 20/Irching
Tel. 08537 271
anita.stempfl@t-online.de
www.appartementhaus-anita.de

Preis/Tag je Wohneinheit in		01.01.–31.12.		
Anzahl Wohnungen KB**:	-	-	-	-
Anzahl Wohnungen GT**:	5	32,00-38,00	-	-
Ausstattung**:	Kl	Wohnungsgrößen m²:	35-50	Pers.-Belegung: 1-2
Aufpreis/Zustellbett €:	-	Nachlass Minderbelegung €:	-	Frühstück/Person €: -

Haus Barbara

Plan F11 Kurbezirk II

Alois Freudenstein
Magazinstraße 9/Würding
Tel. 08531 21757
info@appartementhaus-barbara.de
www.appartementhaus-barbara.de

Preis/Tag je Wohneinheit in		01.04.–31.10., 21.12.–08.01.	09.01.–31.03., 01.11.–20.12.	
Anzahl Wohnungen KB**:	-	-	-	-
Anzahl Wohnungen GT**:	4	35,00-45,00	32,00-42,00	-
Ausstattung**:	Kü/Kl	Wohnungsgrößen m²:	30-72	Pers.-Belegung: 1-4
Aufpreis/Zustellbett €:	10,00	Nachlass Minderbelegung €:	5,00	Frühstück/Person €: -

Gästehaus Ehrenthaler

s. S. 91

Plan E13 Kurbezirk III

Georg Ehrenthaler
Oberreuthen 9 + 13
Tel. 08538 743 · Fax 08538 912349
Mobil 0171 7144678
georgehrenthaler@gmail.com

Preis/Tag je Wohneinheit in		01.01.–31.12.		
Anzahl Wohnungen KB**:	1	26,00	-	-
Anzahl Wohnungen GT**:	3	31,00	-	-
Ausstattung**:	Kü/Kn	Wohnungsgrößen m²:	35-65	Pers.-Belegung: 1-4
Aufpreis/Zustellbett €:	6,00	Nachlass Minderbelegung €:	-	Frühstück/Person €: 5,00

Ferienwohnungen Hackerhof

Plan D XIV Kurbezirk IV

Thomas Gramüller
Aufhausen 13
Tel. 08537 399 · Fax 08537 919670
Mobil 0171 2452546
info@ferienwohnungen-hackerhof.de
www.ferienwohnungen-hackerhof.de

Preis/Tag je Wohneinheit in		01.01.–31.12.		
Anzahl Wohnungen KB**:	1	28,00	-	-
Anzahl Wohnungen GT**:	3	38,00	-	-
Ausstattung**:	Kl	Wohnungsgrößen m²:	35-52	Pers.-Belegung: 1-4
Aufpreis/Zustellbett €:	15,00	Nachlass Minderbelegung €:	-	Frühstück/Person €: -

Appartementhaus Michl

Plan E6 Kurbezirk I

Konrad Freudenstein
Riedenburger Weg 2
Tel. 08531 24136
Mobil 0151 64037780
Haus-Michl@t-online.de
www.appartement-michl.de

Preis/Tag je Wohneinheit in		01.01.–31.12.		
Anzahl Wohnungen KB**:	4	31,00-35,00	-	-
Anzahl Wohnungen GT**:	1	40,00	-	-
Ausstattung**:	Kn/Kl	Wohnungsgrößen m²:	30-50	Pers.-Belegung: 1-4
Aufpreis/Zustellbett €:	7,00	Nachlass Minderbelegung €:	-	Frühstück/Person €: -

Haus im Obstgarten

Plan C4 Kurbezirk I

Franz Michl
Safferstettener Straße 27
Tel. 08531 980182, 089 3165689
Mobil 0151 22550385
www.haus-im-obstgarten.de

Preis/Tag je Wohneinheit in		01.04.–31.10.	08.01.–31.03., 01.11.–31.12.	
Anzahl Wohnungen KB**:	2	32,00	27,00	-
Anzahl Wohnungen GT**:	2	39,00-41,00	32,00-34,00	-
Ausstattung**:	Kü/Kl	Wohnungsgrößen m²:	34-63	Pers.-Belegung: 1-3
Aufpreis/Zustellbett €:	12,00	Nachlass Minderbelegung €:	-	Frühstück/Person €: -

Appartementhaus Hager

Plan G2 Kurbezirk III

Michael Hager
Obere Inntalstraße 47/Egglfing
Tel. 08537 287 · Fax 08537 9192425
haus.hager@t-online.de
www.App-Hager.de

Preis/Tag je Wohneinheit in		01.01.–31.12.		
Anzahl Wohnungen KB**:	1	21,00	-	-
Anzahl Wohnungen GT**:	2	32,50	-	-
Ausstattung**:	Kü	Wohnungsgrößen m²:	46-60	Pers.-Belegung: 2-4
Aufpreis/Zustellbett €:	5,00	Nachlass Minderbelegung €:	-	Frühstück/Person €: -

Haus Mayer

Plan E5 Kurbezirk I

Michael Mayer
Auenstraße 10
Tel. 08531 24833 · Fax 08531 2483400
info@haus-mayer.eu
www.haus-mayer.eu

Preis/Tag je Wohneinheit in		01.04.–31.10.	01.01.–31.03., 01.11.–31.12.	
Anzahl Wohnungen KB**:	1	28,00	25,20	-
Anzahl Wohnungen GT**:	2	42,00	37,80	-
Ausstattung**:	Kl	Wohnungsgrößen m²:	28-45	Pers.-Belegung: 2-3
Aufpreis/Zustellbett €:	10,00	Nachlass Minderbelegung €:	5,00	Frühstück/Person €: -

Appartementhaus Meier

Plan E X Kurbezirk IV

Pauline Meier
Herrenstraße 35/Aigen
Tel. 08537 96040 , 08537 252
Fax 08537 960420
www.app-meier.de

Preis/Tag je Wohneinheit in		01.01.–31.12.		
Anzahl Wohnungen KB**:	-	-	-	-
Anzahl Wohnungen GT**:	3	35,00-40,00	-	-
Ausstattung**:	Kü	Wohnungsgrößen m²:	38-60	Pers.-Belegung: 2-4
Aufpreis/Zustellbett €:	10,00	Nachlass Minderbelegung €:	-	Frühstück/Person €: -

Am Vogelparadies F★★★★

Plan G1 Kurbezirk III

Christa Burkhardt
Obere Inntalstraße 79 a/Egglfing
Tel. 07161 53127
Mobil 0175 5116757
info@am-vogelparadies.de
www.am-vogelparadies.de

Preis/Tag je Wohneinheit in		01.04.–31.10., 22.12.–07.01.	08.01.–31.03., 01.11.–21.12.	
Anzahl Wohnungen KB**:	-	-	-	-
Anzahl Wohnungen GT**:	2	38,00-53,00	32,00-48,00	-
Ausstattung**:	Kü	Wohnungsgrößen m²:	47-88	Pers.-Belegung: 1-4
Aufpreis/Zustellbett €:	-	Nachlass Minderbelegung €:	5,00	Frühstück/Person €: -

** Typ: GT = Wohn-/Schlafraum getrennt, KB = Wohn-/Schlafraum kombiniert
Ausstattung: Kl = Küchenzeile, Kü = Küche, Kn = Kochnische

Alle Preise in Euro. Europreis gilt pro Tag und Wohneinheit bei einem Mindestaufenthalt von 7 Tagen.

Vertrauter Winkel
Plan D16/17 Kurbezirk IV

Renate Obermeier
Voglöd 12 b
Tel. 08538 1235 · Fax 08538 1235
info@vertrauter-winkel.de
www.vertrauter-winkel.de

Preis/Tag je Wohneinheit in		01.01.–31.12.		
Anzahl Wohnungen KB**:	3	24,00-34,00	-	-
Anzahl Wohnungen GT**:	-	-	-	-
Ausstattung**:	Kü	Wohnungsgrößen m²:	27-40	Pers.-Belegung: 1-2
Aufpreis/Zustellbett €:	-	Nachlass Minderbelegung €:	-	Frühstück/Person €: -

Haus Frankenberger
Plan B11 Kurbezirk III

Maria Frankenberger
Holzhaus 1
Tel. 08531 2875

Preis/Tag je Wohneinheit in		01.03.–15.11.		
Anzahl Wohnungen KB**:	-	-	-	-
Anzahl Wohnungen GT**:	2	25,00-26,50	-	-
Ausstattung**:	Kü/Kl	Wohnungsgrößen m²:	45-46	Pers.-Belegung: 2-4
Aufpreis/Zustellbett €:	10,00	Nachlass Minderbelegung €:	-	Frühstück/Person €: -

Elfriede Freudenstein
Plan B3 Kurbezirk I

Anton Freudenstein
Steinreuther Straße 16
Tel. 08531 21883
anton-freudenstein@t-online.de

Preis/Tag je Wohneinheit in		01.01.–31.12.		
Anzahl Wohnungen KB**:	-	-	-	-
Anzahl Wohnungen GT**:	2	41,00	-	-
Ausstattung**:	Kü	Wohnungsgrößen m²:	45	Pers.-Belegung: 1-4
Aufpreis/Zustellbett €:	10,00	Nachlass Minderbelegung €:	3,00	Frühstück/Person €: -

Haus Neun
Plan G2 Kurbezirk III

Martin Neun
Obere Inntalstaße 49/Egglfing
Tel. 08537 1238
Mobil 0160 95324762
martin-9@t-online.de

Preis/Tag je Wohneinheit in		01.01.–31.12.		
Anzahl Wohnungen KB**:	2	27,00	-	-
Anzahl Wohnungen GT**:	-	-	-	-
Ausstattung**:	Kü	Wohnungsgrößen m²:	35	Pers.-Belegung: 1-2
Aufpreis/Zustellbett €:	-	Nachlass Minderbelegung €:	5,00	Frühstück/Person €: -

Landhaus Petra
Plan F11 Kurbezirk II

Hans und Petra Federl
Magazinstraße 18/Würding
Tel. 08531 942660, 08531 94060
Fax 08531 942669
HansFederl@t-online.de
www.appartementhaus-wuerding.de

Preis/Tag je Wohneinheit in		01.04.–31.10.	01.01.–31.03., 01.11.–31.12.	
Anzahl Wohnungen KB**:	1	30,50	26,00	-
Anzahl Wohnungen GT**:	1	38,00	33,00	-
Ausstattung**:	Kl	Wohnungsgrößen m²:	31-46	Pers.-Belegung: 1-4
Aufpreis/Zustellbett €:	10,00	Nachlass Minderbelegung €:	-	Frühstück/Person €: -

Waldhof Pilzweger App.
Plan C8 Kurbezirk II

Gabi Pilzweger
Eitlöd 2
Tel. 08531 978381
gabi-pilzweger@t-online.de
www.waldhof-pilzweger.de

Preis/Tag je Wohneinheit in		01.04.–31.10.	01.01.–31.03., 01.11.–31.12.	
Anzahl Wohnungen KB**:	1	30,00	25,00	-
Anzahl Wohnungen GT**:	1	38,00	33,00	-
Ausstattung**:	Kn	Wohnungsgrößen m²:	29-38	Pers.-Belegung: 2
Aufpreis/Zustellbett €:	-	Nachlass Minderbelegung €:	-	Frühstück/Person €: -

Landhaus Schwarz
Plan D12 Kurbezirk III

Maria Schwarz
Schieferöd 2
Tel. 08538 9124244
Fax 08538 9124243
www.LandhausSchwarz.de

Preis/Tag je Wohneinheit in		01.04.–31.10.	09.01.–31.03., 01.11.–08.01.	
Anzahl Wohnungen KB**:	-	-	-	-
Anzahl Wohnungen GT**:	2	30,00-33,00	27,00-30,00	-
Ausstattung**:	Kl	Wohnungsgrößen m²:	39-45	Pers.-Belegung: 2
Aufpreis/Zustellbett €:	-	Nachlass Minderbelegung €:	-	Frühstück/Person €: -

App. Wimmer Roland
Plan F16 Kurbezirk III

Roland Wimmer
Pollweg 5/Gögging
Tel. 08538 1052
Mobil 0171 6718837
app.wimmer@gmx.de

Preis/Tag je Wohneinheit in		01.01.–31.12.		
Anzahl Wohnungen KB**:	-	-	-	-
Anzahl Wohnungen GT**:	2	30,00	-	-
Ausstattung**:	Kü	Wohnungsgrößen m²:	43	Pers.-Belegung: 1-3
Aufpreis/Zustellbett €:	10,00	Nachlass Minderbelegung €:	-	Frühstück/Person €: -

Appartement Feigl
Plan D VIII Kurbezirk IV

Michael Feigl
Penningerweg 20/Aigen
Tel. 08537 867
www.appartement-feigl.de

Preis/Tag je Wohneinheit in		01.01.–31.12.		
Anzahl Wohnungen KB**:	-	-	-	-
Anzahl Wohnungen GT**:	1	38,00	-	-
Ausstattung**:	Kü	Wohnungsgrößen m²:	56	Pers.-Belegung: 2
Aufpreis/Zustellbett €:	-	Nachlass Minderbelegung €:	-	Frühstück/Person €: -

Haus G. Kaiser
Plan D3 Kurbezirk II

Gerhard Kaiser
Pichlstraße 36
Tel. 08531 29665 · Fax 08531 932730
Mobil 0175 4100949
hausg.kaiser@t-online.de
www.hausgkaiser.de

Preis/Tag je Wohneinheit in		01.04.–31.10.	01.01.–31.03., 01.11.–31.12.	
Anzahl Wohnungen KB**:	-	-	-	-
Anzahl Wohnungen GT**:	1	34,00	28,00	-
Ausstattung**:	Kl	Wohnungsgrößen m²:	42	Pers.-Belegung: 1-2
Aufpreis/Zustellbett €:	-	Nachlass Minderbelegung €:	-	Frühstück/Person €: -

Haus Maria Theresia
Plan C4 Kurbezirk I

Maria Haider
Safferstettener Straße 20
Tel. 08531 21301

Preis/Tag je Wohneinheit in		01.04.–31.10.	07.01.–31.03., 01.11.–21.12.	22.12.–06.01.
Anzahl Wohnungen KB**:	-	-	-	-
Anzahl Wohnungen GT**:	1	60,00	58,00	59,00
Ausstattung**:	Kü	Wohnungsgrößen m²:	86	Pers.-Belegung: 2-4
Aufpreis/Zustellbett €:	10,00	Nachlass Minderbelegung €:	-	Frühstück/Person €: -

Haus an der Therme
Plan B4 Kurbezirk I

JKP GmbH Appartement-Vermietung
Geschäftsführer Jürgen Pfafflinger
Sonnenstraße 1
Tel. 08531 21122 · Fax 08531 294100
rezeption@haus-an-der-therme.com
www.haus-an-der-therme.com

Preis/Tag je Wohneinheit in		01.04.–31.10., 24.12.–06.01.	07.01.–31.03., 01.11.–23.12.	
Anzahl Wohnungen KB**:	50	37,00-42,00	35,00-37,00	-
Anzahl Wohnungen GT**:	12	51,00-56,00	48,00-53,00	-
Ausstattung**:	Kü/Kl	Wohnungsgrößen m²:	25-50	Pers.-Belegung: 1-3
Aufpreis/Zustellbett €:	7,00	Nachlass Minderbelegung €:	7,00	Frühstück/Person €: -

Appartementhaus Thermenhof
Plan B4 Kurbezirk I

Aparthotel Thermenhof Betriebs GmbH
Geschäftsführerin Gudrun Hörtreiter-Edtbauer
Thermalbadstraße 8
Tel. 08531 22610 · Fax 08531 2261-77
info@thermenhof.de
www.thermenhof.de

Preis/Tag je Wohneinheit in		01.04.–31.10., 22.12.–06.01.	07.01.–31.03.	
Anzahl Wohnungen KB**:	49	43,00-53,00	39,00-49,00	-
Anzahl Wohnungen GT**:	-	-	-	-
Ausstattung**:	Kü/Kl	Wohnungsgrößen m²:	30	Pers.-Belegung: 1-3
Aufpreis/Zustellbett €:	16,00	Nachlass Minderbelegung €:	4,00	Frühstück/Person €: 9,50

Appartementhotel Cura
Plan C5 Kurbezirk I

Nico Immo Tex GmbH
Geschäftsführerin Nicole Lidl
Kurallee 22
Tel. 08531 946660 · Fax 08531 9466666
info@app-cura.de
www.hotel-cura.de

Preis/Tag je Wohneinheit in		01.01.–31.12.		
Anzahl Wohnungen KB**:	22	59,00-89,00	-	-
Anzahl Wohnungen GT**:	-	-	-	-
Ausstattung**:	Kl	Wohnungsgrößen m²:	21-30	Pers.-Belegung: 1-2
Aufpreis/Zustellbett €:	-	Nachlass Minderbelegung €:	2,00	Frühstück/Person €: -

App.- Haus Capri I
s. S. 125
Plan E10 Kurbezirk II

Marianne Abdelmonem
Göschlweg 10 - 14/Würding
Tel. 08531 95490 · Fax 08531 24492
info@appartementhaus-capri.de
www.appartementhaus-capri.de

Preis/Tag je Wohneinheit in		01.04.–31.10.	01.01.–31.03., 01.11.–31.12.	
Anzahl Wohnungen KB**:	4	30,00	27,00	-
Anzahl Wohnungen GT**:	6	39,00	35,10	-
Ausstattung**:	Kn/Kl	Wohnungsgrößen m²:	30-56	Pers.-Belegung: 1-2
Aufpreis/Zustellbett €:	-	Nachlass Minderbelegung €:	-	Frühstück/Person €: -

App.- Haus Capri II
s. S. 125
Plan E10 Kurbezirk II

Marianne Abdelmonem
Göschlweg 10 - 14/Würding
Tel. 08531 95490 · Fax 08531 24492
info@appartementhaus-capri.de
www.appartementhaus-capri.de

Preis/Tag je Wohneinheit in		01.04.–31.10.	01.01.–31.03., 01.11.–31.12.	
Anzahl Wohnungen KB**:	-	-	-	-
Anzahl Wohnungen GT**:	13	37,00-39,00	34,00-35,00	-
Ausstattung**:	Kn/Kl	Wohnungsgrößen m²:	30-56	Pers.-Belegung: 2-4
Aufpreis/Zustellbett €:	9,00	Nachlass Minderbelegung €:	-	Frühstück/Person €: -

** Typ: GT = Wohn-/Schlafraum getrennt, KB = Wohn-/Schlafraum kombiniert
Ausstattung: Kl = Küchenzeile, Kü = Küche, Kn = Kochnische

Alle Preise in Euro. Europreis gilt pro Tag und Wohneinheit bei einem Mindestaufenthalt von 7 Tagen.

App. Haus Herbert und Walter
Plan F11 Kurbezirk II

Andrea Ruhmannseder
Dorfstraße 7+9/Würding
Tel. 08531 9103230
herbertundwalter@magenta.de
www.herbertundwalter.org

Preis/Tag je Wohneinheit in		01.01.–31.12.		
Anzahl Wohnungen KB**:	11	32,00-34,00	-	-
Anzahl Wohnungen GT**:	5	40,00	-	-
Ausstattung**:	Kü	Wohnungsgrößen m²:	30-40	Pers.-Belegung: 1-4
Aufpreis/Zustellbett €	-	Nachlass Minderbelegung €:	-	Frühstück/Person €: -

... mein Graml
Plan D4 Kurbezirk I

Maximilian Graml
Lederergasse 11
Tel. 08531 92450 · Fax 08531 924599
info@graml-bad-fuessing.de
www.graml-bad-fuessing.de

Preis/Tag je Wohneinheit in		01.01.–31.12.		
Anzahl Wohnungen KB**:	7	28,00-46,00	-	-
Anzahl Wohnungen GT**:	9	50,00-66,00	-	-
Ausstattung**:	Kü/Kn/Kl	Wohnungsgrößen m²:	22-64	Pers.-Belegung: 1-3
Aufpreis/Zustellbett €	15,00	Nachlass Minderbelegung €:	6,00	Frühstück/Person €: -

Hotel Garni und Appartementhaus Fichtenwald
s. S. 85
Plan D/E5 Kurbezirk I

Carola Maier
Finkenstraße 10
Tel. 08531 24010 · Fax 08531 240177
info@fichtenwald.de
www.Fichtenwald.de

Preis/Tag je Wohneinheit in		01.01.–31.12.		
Anzahl Wohnungen KB**:	8	64,00-74,00	-	-
Anzahl Wohnungen GT**:	5	72,00-104,00	-	-
Ausstattung**:	Kü/Kn/Kl	Wohnungsgrößen m²:	40-60	Pers.-Belegung: 1-3
Aufpreis/Zustellbett €	12,00	Nachlass Minderbelegung €:	12,00-17,00	Frühstück/Person €: 9,50

Wohnpark Inntalhof
Plan F2/3 Kurbezirk III

Ingrid Wagner
Sperberweg 2/Egglfing
Tel. 08537 91930 · Fax 08537 9193200
info@wohnparkinntalhof.de
www.wohnparkinntalhof.de

Preis/Tag je Wohneinheit in		01.04.–31.10.	01.01.–31.03., 01.11.–31.12.	
Anzahl Wohnungen KB**:	1	32,00	29,00	-
Anzahl Wohnungen GT**:	8	41,00-45,00	38,00-42,00	-
Ausstattung**:	Kl	Wohnungsgrößen m²:	30-56	Pers.-Belegung: 1-2
Aufpreis/Zustellbett €	-	Nachlass Minderbelegung €:	-	Frühstück/Person €: -

Appartementhaus Schillerhof
Plan B/C 4 Kurbezirk I

Christoph Schiller
Safferstettener Straße 11
Tel. 08531 92130 · Fax 08531 980583
info@schillerhof.eu
www.schillerhof.info

Preis/Tag je Wohneinheit in		01.04.–31.10., 24.12.–09.01.	10.01.–31.03., 01.11.–23.12.	
Anzahl Wohnungen KB**:	9	32,00-52,00	31,00-50,00	-
Anzahl Wohnungen GT**:	-	-	-	-
Ausstattung**:	Kn	Wohnungsgrößen m²:	18-35	Pers.-Belegung: 1-2
Aufpreis/Zustellbett €	9,50-10,50	Nachlass Minderbelegung €:	12,00-13,00	Frühstück/Person €: 9,00

Kastanienhof
Plan G3 Kurbezirk III

Ingrid Wagner
Obere Inntalstr. 32 b/Egglfing
Tel. 08537 91930 · Fax 08537 9193200
info@wohnparkinntalhof.de
www.app-vermietung-wagner.de

Preis/Tag je Wohneinheit in		01.04.–31.10.	01.01.–31.03., 01.11.–31.12.	
Anzahl Wohnungen KB**:	-	-	-	-
Anzahl Wohnungen GT**:	6	33,50-39,00	28,00-35,00	-
Ausstattung**:	Kl	Wohnungsgrößen m²:	50-55	Pers.-Belegung: 1-2
Aufpreis/Zustellbett €	-	Nachlass Minderbelegung €:	-	Frühstück/Person €: -

Appartementhaus Badria
Plan E10 Kurbezirk II

Sabine Brdys
Göschlweg 8/Würding
Tel. 08531 21924 · Fax 08531 249971
Mobil 0160 99151111
hausbadria@t-online.de
www.appartementhaus-badria.de

Preis/Tag je Wohneinheit in		29.03.–31.10.	06.01.–28.03., 01.11.–20.12.	21.12.–05.01.
Anzahl Wohnungen KB**:	6	30,00-73,00	24,00-63,00	36,00-85,00
Anzahl Wohnungen GT**:	-	-	-	-
Ausstattung**:	Kn	Wohnungsgrößen m²:	20-42	Pers.-Belegung: 1-4
Aufpreis/Zustellbett €	-	Nachlass Minderbelegung €:	-	Frühstück/Person €: -

Appartementhaus Andrea
Plan F11 Kurbezirk II

Max Wimmer
Untere Inntalstraße 21/Würding
Tel. 08531 29626 · Fax 08531 981377
info@app-andrea.de
www.app-andrea.de

Preis/Tag je Wohneinheit in		01.04.–31.10.	01.01.–31.03., 01.11.–31.12.	
Anzahl Wohnungen KB**:	2	36,00	33,00	-
Anzahl Wohnungen GT**:	3	37,00-42,00	34,00-39,00	-
Ausstattung**:	Kn/Kl	Wohnungsgrößen m²:	30-52	Pers.-Belegung: 1-3
Aufpreis/Zustellbett €	6,00	Nachlass Minderbelegung €:	7,00	Frühstück/Person €: -

App. Haus Brigitte
Plan E9 Kurbezirk II

Brigitte Sosnowski
Untere Inntalstraße 64/Würding
Mobil 0171 6880764
info@appartementhaus-brigitte.de
www.appartementhaus-brigitte.de

Preis/Tag je Wohneinheit in		01.01.–31.12.		
Anzahl Wohnungen KB**:	-	-	-	-
Anzahl Wohnungen GT**:	5	32,00-45,00	-	-
Ausstattung**:	Kü/Kl	Wohnungsgrößen m²:	32-100	Pers.-Belegung: 1-5
Aufpreis/Zustellbett €:	7,00	Nachlass Minderbelegung €:	-	Frühstück/Person €: -

Haus Freudenstein
Plan G2 Kurbezirk III

Ralf Freudenstein
Heidwiesstraße 7/Egglfing
Tel. 08537 225, 08537 765
ralf.freudenstein@t-online.de
www.hausfreudenstein.de

Preis/Tag je Wohneinheit in		01.01.–31.12.		
Anzahl Wohnungen KB**:	2	27,00	-	-
Anzahl Wohnungen GT**:	3	30,00-32,00	-	-
Ausstattung**:	Kl	Wohnungsgrößen m²:	31-51	Pers.-Belegung: 1-3
Aufpreis/Zustellbett €:	10,00	Nachlass Minderbelegung €:	-	Frühstück/Person €: -

Appartementhaus Helga
Plan G3 Kurbezirk III

Helmut u. Helga Schanner
Hibinger Straße 12/Egglfing
Tel. 08537 1216
appartement-helga@t-online.de

Preis/Tag je Wohneinheit in		01.01.–31.12.		
Anzahl Wohnungen KB**:	4	25,00	-	-
Anzahl Wohnungen GT**:	1	29,50	-	-
Ausstattung**:	Kü	Wohnungsgrößen m²:	38-55	Pers.-Belegung: 1-3
Aufpreis/Zustellbett €:	7,00	Nachlass Minderbelegung €:	5,00	Frühstück/Person €: -

App. Haus Inntalblick
Plan E 8/9 Kurbezirk II

Ulrike Both
Untere Inntalstraße 75/Würding
Tel. 08531 92170 · Fax 08531 921741
info@bellevue-badfuessing.de
www.bellevue-badfuessing.de

Preis/Tag je Wohneinheit in		01.01.–31.12.		
Anzahl Wohnungen KB**:	-	-	-	-
Anzahl Wohnungen GT**:	5	40,00-42,00	-	-
Ausstattung**:	Kn/Kl	Wohnungsgrößen m²:	35-50	Pers.-Belegung: 1-3
Aufpreis/Zustellbett €:	10,00	Nachlass Minderbelegung €:	-	Frühstück/Person €: 7,50

Appartementhaus Panny
Plan D17 Kurbezirk IV

Harald Panny
Voglöd 17
Tel. 08538 912261
info@appartementhaus-panny.de
www.appartementhaus-panny.de

Preis/Tag je Wohneinheit in		01.04.–31.10.		
Anzahl Wohnungen KB**:	5	28,00	-	-
Anzahl Wohnungen GT**:	-	-	-	-
Ausstattung**:	Kn	Wohnungsgrößen m²:	33	Pers.-Belegung: 2
Aufpreis/Zustellbett €:	-	Nachlass Minderbelegung €:	-	Frühstück/Person €: -

Hotel Reindl - Suiten u. App. ★★★Superior
s. S. 75
Plan B4 Kurbezirk I

Walter und Elisabeth Reindl
Thermalbadstraße 15-17
Tel. 08531 2240 · Fax 08531 224200
Freecall 0800 HOTELREINDL
info@hotelreindl.de
www.hotelreindl.de

Preis/Tag je Wohneinheit in		07.02.–21.11., 25.12.–09.01.		
Anzahl Wohnungen KB**:	1	70,00	-	-
Anzahl Wohnungen GT**:	4	80,00	-	-
Ausstattung**:	Kü/Kn/Kl	Wohnungsgrößen m²:	43-52	Pers.-Belegung: 1-4
Aufpreis/Zustellbett €:	13,00	Nachlass Minderbelegung €:	5,00-6,00	Frühstück/Person €: 11,00

Appartementhaus Sabine
Plan G2 Kurbezirk III

Therese Ehrlich
Sonneneck 7/Egglfing
Tel. 08537 728

Preis/Tag je Wohneinheit in		01.01.–31.12.		
Anzahl Wohnungen KB**:	5	24,00	-	-
Anzahl Wohnungen GT**:	-	-	-	-
Ausstattung**:	Kn	Wohnungsgrößen m²:	30	Pers.-Belegung: 1-2
Aufpreis/Zustellbett €:	-	Nachlass Minderbelegung €:	-	Frühstück/Person €: -

App.-Haus Elisabeth Winklhofer
Plan D3 Kurbezirk I

Elisabeth Winklhofer
Bachstraße 14
Tel. 08531 2851 · Fax 08531 249903
Mobil 0171 5206518
App.Haus.E.Winklhofer@t-online.de
www.elisabeth-winklhofer.de

Preis/Tag je Wohneinheit in		01.01.–31.12.		
Anzahl Wohnungen KB**:	3	27,00-37,00	-	-
Anzahl Wohnungen GT**:	2	42,00-47,00	-	-
Ausstattung**:	Kl	Wohnungsgrößen m²:	20-45	Pers.-Belegung: 1-3
Aufpreis/Zustellbett €:	10,00	Nachlass Minderbelegung €:	-	Frühstück/Person €: -

** Typ: GT = Wohn-/Schlafraum getrennt, KB = Wohn-/Schlafraum kombiniert
Ausstattung: Kl = Küchenzeile, Kü = Küche, Kn = Kochnische

Alle Preise in Euro. Europreis gilt pro Tag und Wohneinheit bei einem Mindestaufenthalt von 7 Tagen.

Appartementhaus Christlmeier
Plan F11 Kurbezirk II

Elisabeth und Sigrid Christlmeier
Thalerstraße 6 a/Würding
Tel. 08531 24678
Mobil 0175 7514684
apphaus.christlmeier@gmx.de
www.apphaus-christlmeier.de

Preis/Tag je Wohneinheit in		01.01.–31.12.		
Anzahl Wohnungen KB**:	4	30,00	-	-
Anzahl Wohnungen GT**:	-	-	-	-
Ausstattung**:	Kn/Kl	Wohnungsgrößen m²:	30	Pers.-Belegung: 1-2
Aufpreis/Zustellbett €:	-	Nachlass Minderbelegung €:	10,00	Frühstück/Person €: -

App. Haus Doppelhammer F★★★★ / F★★★
Plan E IX Kurbezirk IV

Wolfgang Doppelhammer
Herrenstraße 28/Aigen
Tel. 08537 236 · Fax 08537 919476
doppelhammer.w@t-online.de
www.appartementhaus-doppelhammer.de

Preis/Tag je Wohneinheit in		01.01.–31.12.		
Anzahl Wohnungen KB**:	-	-	-	-
Anzahl Wohnungen GT**:	4	39,00	-	-
Ausstattung**:	Kl	Wohnungsgrößen m²:	63	Pers.-Belegung: 2-4
Aufpreis/Zustellbett €:	10,00	Nachlass Minderbelegung €:	-	Frühstück/Person €: -

Jozef Filser
Plan C4 Kurbezirk I

Manuela Walden
Ludwig-Thoma-Weg 11
Tel. 08531 92320
Mobil 0172 8284772
info@meinwalden.de
www.meinwalden.de

Preis/Tag je Wohneinheit in		01.03.–31.10.	01.01.–28.02., 01.11.–31.12.	
Anzahl Wohnungen KB**:	1	38,00	35,00	-
Anzahl Wohnungen GT**:	2	48,00	45,00	-
Ausstattung**:	Kü/Kn/Kl	Wohnungsgrößen m²:	30-55	Pers.-Belegung: 2-4
Aufpreis/Zustellbett €:	-	Nachlass Minderbelegung €:	-	Frühstück/Person €: -

Ferienhaus Ingrid
Plan G2 Kurbezirk III

Ingrid Bauer
Sonneneck 3/Egglfing
Tel. 08537 1235
info@physio-wolfgangbauer.com
www.ferienhaus-ingrid.com

Preis/Tag je Wohneinheit in		01.01.–31.12.		
Anzahl Wohnungen KB**:	3	26,00	-	-
Anzahl Wohnungen GT**:	1	33,00	-	-
Ausstattung**:	Kü/Kn/Kl	Wohnungsgrößen m²:	26-46	Pers.-Belegung: 1-4
Aufpreis/Zustellbett €:	15,00	Nachlass Minderbelegung €:	-	Frühstück/Person €: -

Kur-Camping Fuchs
Plan F3 Kurbezirk III

Annemarie Fuchs
Falkenstr. 14/Egglfing
Tel. 08537 356 · Fax 08537 912083
info@kurcamping-fuchs.de
www.kurcamping-fuchs.de

Preis/Tag je Wohneinheit in		01.03.–31.10., 21.12.–14.01.	15.01.–28.02., 01.11.–20.12.	
Anzahl Wohnungen KB**:	-	-	-	-
Anzahl Wohnungen GT**:	4	38,00	34,00	-
Ausstattung**:	Kü	Wohnungsgrößen m²:	40	Pers.-Belegung: 1-4
Aufpreis/Zustellbett €:	10,00	Nachlass Minderbelegung €:	7,00	Frühstück/Person €: -

Appartement „Die Hecke“
Plan C8 Kurbezirk II

Die HECKE Gastro GmbH
Geschäftsführerin Ulrike Hofbauer
Eitlöd 1
Tel. 08531 310730 · Fax 08531 31073292
info@die-hecke.de
www.die-hecke.de

Preis/Tag je Wohneinheit in		01.01.–31.12.		
Anzahl Wohnungen KB**:	2	50,00	-	-
Anzahl Wohnungen GT**:	2	60,00	-	-
Ausstattung**:	Kl	Wohnungsgrößen m²:	39-62	Pers.-Belegung: 1-4
Aufpreis/Zustellbett €:	18,00	Nachlass Minderbelegung €:	-	Frühstück/Person €: -

App.-Haus Hellmannsberger
Plan E V Kurbezirk IV

Klaus Hellmannsberger
Thalhamer Straße 1 a/Irching
Tel. 08537 919884 · Fax 08537 247
appartmenthaus.hellmannsberger@online.de
www.appartementhellmannsberger.jimdo.com

Preis/Tag je Wohneinheit in		01.03.–31.10.		
Anzahl Wohnungen KB**:	-	-	-	-
Anzahl Wohnungen GT**:	4	30,00	-	-
Ausstattung**:	Kü	Wohnungsgrößen m²:	50	Pers.-Belegung: 1-4
Aufpreis/Zustellbett €:	8,00	Nachlass Minderbelegung €:	-	Frühstück/Person €: -

Appartementhaus Moser
Plan F12 Kurbezirk II

Günter und Helga Moser
Untere Inntalstraße 8 a/Würding
Tel. 08531 24560 · Fax 08531 24253
info@appartementhaus-moser.de
www.appartementhaus-moser.de

Preis/Tag je Wohneinheit in		01.01.–31.12.		
Anzahl Wohnungen KB**:	3	30,00-33,00	-	-
Anzahl Wohnungen GT**:	1	35,00	-	-
Ausstattung**:	Kü/Kl	Wohnungsgrößen m²:	32-38	Pers.-Belegung: 1-3
Aufpreis/Zustellbett €:	-	Nachlass Minderbelegung €:	-	Frühstück/Person €: -

Erläuterung der Klassifizierung auf Seite 96 – der Kooperationslogos auf Seite 139–143 – der Symbole und Ausstattungsmerkmale siehe Umschlagklapper.

Praschlhof
Plan E V Kurbezirk IV

Johannes Winkler
Jägersteig 2/Irching
Tel. 08537 243
praschlhof@gmail.com
www.praschlhof.de

Preis/Tag je Wohneinheit in		01.01.–31.12.		
Anzahl Wohnungen KB**:	-	-	-	-
Anzahl Wohnungen GT**:	4	31,00	-	-
Ausstattung**:	Kü	Wohnungsgrößen m²:	46	Pers.-Belegung: 1-2
Aufpreis/Zustellbett €:	-	Nachlass Minderbelegung €:	3,00	Frühstück/Person €: -

Haus Renate
Plan D4 Kurbezirk I

s. S. 90

Renate Fritz
Lederergasse 7
Tel. 08531 92380 · Fax 08531 923837
rezeption@pension-hausrenate.de
www.pension-hausrenate.de

Preis/Tag je Wohneinheit in		01.04.–31.10., 20.12.–08.01.	09.01.–31.03., 01.11.–19.12.	
Anzahl Wohnungen KB**:	4	46,00	44,00	-
Anzahl Wohnungen GT**:	-	-	-	-
Ausstattung**:	Kn	Wohnungsgrößen m²:	32	Pers.-Belegung: 1-4
Aufpreis/Zustellbett €:	8,00	Nachlass Minderbelegung €:	-	Frühstück/Person €: 8,00

Appartement Helmut Schanner
Plan G3 Kurbezirk III

Helmut Schanner
Hibingerstraße 6/Egglfing
Tel. 08537 1065

Preis/Tag je Wohneinheit in		01.01.–31.12.		
Anzahl Wohnungen KB**:	3	21,50-22,50	-	-
Anzahl Wohnungen GT**:	1	24,50	-	-
Ausstattung**:	Kü	Wohnungsgrößen m²:	32-44	Pers.-Belegung: 1-3
Aufpreis/Zustellbett €:	7,50	Nachlass Minderbelegung €:	5,20-8,20	Frühstück/Person €: -

Appartementhaus Stangl F***
Plan F16 Kurbezirk III

Helmut u. Inge Stangl
Kirchenweg 4+4a/Gögging
Tel. 08538 680
info@app-stangl.de
www.app-stangl.de

Preis/Tag je Wohneinheit in		01.01.–31.12.		
Anzahl Wohnungen KB**:	-	-	-	-
Anzahl Wohnungen GT**:	3	36,00-40,00	-	-
Ausstattung**:	Kü/Kl	Wohnungsgrößen m²:	45-57	Pers.-Belegung: 1-3
Aufpreis/Zustellbett €:	10,00	Nachlass Minderbelegung €:	-	Frühstück/Person €: -

Landhaus Strangmüller
Plan E9 Kurbezirk II

Birgit Resch
Untere Inntalstraße 73/Würding
Tel. 08531 21748 · Fax 08531 910162
landhaus-strangmueller@gmx.de
www.landhaus-strangmueller.de

Preis/Tag je Wohneinheit in		01.01.–31.12.		
Anzahl Wohnungen KB**:	4	30,50-34,50	-	-
Anzahl Wohnungen GT**:	-	-	-	-
Ausstattung**:	Kl	Wohnungsgrößen m²:	32-42	Pers.-Belegung: 1-2
Aufpreis/Zustellbett €:	-	Nachlass Minderbelegung €:	-	Frühstück/Person €: -

Voglöder Hof F***
Plan D16 Kurbezirk IV

s. S. 90

Ingrid Schnellhammer
Voglöd 7
Tel. 08538 223
info@vogloeder-hof.de
www.vogloeder-hof.de

Preis/Tag je Wohneinheit in		01.01.–31.12.		
Anzahl Wohnungen KB**:	1	33,00	-	-
Anzahl Wohnungen GT**:	3	38,00	-	-
Ausstattung**:	Kn/Kl	Wohnungsgrößen m²:	31-46	Pers.-Belegung: 1-2
Aufpreis/Zustellbett €:	-	Nachlass Minderbelegung €:	5,00	Frühstück/Person €: 8,00

App.-Haus „ Zum Inn“
Plan F11 Kurbezirk II

Christian u. Heidi Wimmer
Magazinstraße 10/Würding
Tel. 08531 22187 · Fax 08531 248627
zum.inn@web.de
www.appartementhaus-zum-inn.de

Preis/Tag je Wohneinheit in		01.04.–31.10., 16.12.–10.01.	16.01.–31.03., 01.11.–15.12.	
Anzahl Wohnungen KB**:	-	-	-	-
Anzahl Wohnungen GT**:	5	39,00-42,00	30,00-35,00	-
Ausstattung**:	Kl	Wohnungsgrößen m²:	45-58	Pers.-Belegung: 1-4
Aufpreis/Zustellbett €:	8,00	Nachlass Minderbelegung €:	5,00	Frühstück/Person €: -

Appartementhaus Pöppl
Plan B/C4 Kurbezirk I

Therese Pöppl
Safferstettener Straße 12
Tel. 08531 910661 · Fax 08531 981930
Mobil 0175 7966720
h.poeppl@t-online.de

Preis/Tag je Wohneinheit in		01.04.–31.10.		
Anzahl Wohnungen KB**:	4	26,00-41,00	-	-
Anzahl Wohnungen GT**:	-	-	-	-
Ausstattung**:	Kl	Wohnungsgrößen m²:	22-42	Pers.-Belegung: 1-2
Aufpreis/Zustellbett €:	-	Nachlass Minderbelegung €:	5,00	Frühstück/Person €: -

** Typ: GT = Wohn-/Schlafraum getrennt, KB = Wohn-/Schlafraum kombiniert
Ausstattung: Kl = Küchenzeile, Kü = Küche, Kn = Kochnische

Alle Preise in Euro. Europreis gilt pro Tag und Wohneinheit bei einem Mindestaufenthalt von 7 Tagen.

Riedenburg - Mein Hotel in Bad Füssing

s. S. 74

Plan E6 Kurbezirk I

Stefan Eisenreich
Inntalstraße 51
Tel. 08531 2902-0 · Fax 08531 2902-99
info@riedenburg.cc
www.riedenburg.cc

Preis/Tag je Wohneinheit in		01.04.–31.10., 26.12.–31.12.	05.02.–31.03., 01.11.–12.11.	
Anzahl Wohnungen KB**:	3	39,00-61,00	35,50-55,00	-
Anzahl Wohnungen GT**:	1	70,00	63,00	-
Ausstattung**:	Kl	Wohnungsgrößen m²:	27-58	Pers.-Belegung: 1-2
Aufpreis/Zustellbett €:	-	Nachlass Minderbelegung €:	-	Frühstück/Person €: 11,00

Appartementhaus Seefeld

Plan E10 Kurbezirk II

Lydia Holzapfel
Heilmühlerweg 4/Würding
Tel. 08531 21735 · Fax 08531 980542
info@app-seefeld.de
www.app-seefeld.de

Preis/Tag je Wohneinheit in		01.04.–31.10.	09.01.–31.03., 01.11.–31.12.	
Anzahl Wohnungen KB**:	3	23,00-39,00	22,50-31,50	-
Anzahl Wohnungen GT**:	1	43,00	36,50	-
Ausstattung**:	Kü/Kn/Kl	Wohnungsgrößen m²:	24-50	Pers.-Belegung: 1-2
Aufpreis/Zustellbett €:	7,50	Nachlass Minderbelegung €:	5,00	Frühstück/Person €: -

Haus Brandmeier

Plan G2 Kurbezirk III

Rudolf Brandmeier
Heidwiesstraße 19/Egglfing
Tel. 08537 302
brandmeier@web.de
www.hausbrandmeier.de

Preis/Tag je Wohneinheit in		01.01.–31.12.		
Anzahl Wohnungen KB**:	2	24,00-25,50	-	-
Anzahl Wohnungen GT**:	1	33,00	-	-
Ausstattung**:	Kü/Kl	Wohnungsgrößen m²:	27-58	Pers.-Belegung: 1-4
Aufpreis/Zustellbett €:	5,00	Nachlass Minderbelegung €:	-	Frühstück/Person €: -

Gästehaus Fuchs

Plan F 11 Kurbezirk II

Rudolf Fuchs
Dorfstr. 8/Würding
Tel. 08531 2001 · Fax 08531 136164
Mobil 0171 8004940
rudolf@fuchs-wuerding.de

Preis/Tag je Wohneinheit in		01.04.–31.10.	08.01.–31.03., 01.11.–07.01.	
Anzahl Wohnungen KB**:	1	28,00	26,00	-
Anzahl Wohnungen GT**:	2	31,00	29,00	-
Ausstattung**:	Kl	Wohnungsgrößen m²:	28-45	Pers.-Belegung: 1-3
Aufpreis/Zustellbett €:	8,00	Nachlass Minderbelegung €:	4,00-5,00	Frühstück/Person €: -

Appartementhaus Gabi

Plan G2 Kurbezirk III

Ingrid Wagner
Obere Inntalstraße 48 a/Egglfing
Tel. 08537 91930 · Fax 08537 9193200
info@wohnparkinntalhof.de
www.wohnparkinntalhof.de

Preis/Tag je Wohneinheit in		01.04.–31.10.	01.01.–31.03., 01.11.–31.12.	
Anzahl Wohnungen KB**:	2	28,00	28,00	-
Anzahl Wohnungen GT**:	1	49,00	45,00	-
Ausstattung**:	Kü/Kn	Wohnungsgrößen m²:	31-70	Pers.-Belegung: 2
Aufpreis/Zustellbett €:	-	Nachlass Minderbelegung €:	-	Frühstück/Person €: -

Haus Josef Hager

Plan EV Kurbezirk IV

Carmen Kannamüller
Holzhäuser Straße 2/Irching
Tel. 08537 590, 08537 520
Mobil 0171 5043041
info@gaestehaus-josef-hager.de
www.gaestehaus-josef-hager.de

Preis/Tag je Wohneinheit in		01.01.–12.12., 26.12.–31.12.		
Anzahl Wohnungen KB**:	-	-	-	-
Anzahl Wohnungen GT**:	3	31,00-32,00	-	-
Ausstattung**:	Kü/Kn/Kl	Wohnungsgrößen m²:	40-50	Pers.-Belegung: 1-4
Aufpreis/Zustellbett €:	8,00	Nachlass Minderbelegung €:	5,00	Frühstück/Person €: -

Appartement Haspelhuber

Plan G2 Kurbezirk III

Josef und Hermine Haspelhuber
Obere Inntalstr. 76/Egglfing
Tel. 08537 91041, 08537 676
Mobil 0170 4319027
app-haspelhuber@t-online.de
www.appartement-haspelhuber.de

Preis/Tag je Wohneinheit in		01.01.–31.12.		
Anzahl Wohnungen KB**:	-	-	-	-
Anzahl Wohnungen GT**:	3	27,00-36,00	-	-
Ausstattung**:	Kl	Wohnungsgrößen m²:	25-50	Pers.-Belegung: 1-3
Aufpreis/Zustellbett €:	10,00	Nachlass Minderbelegung €:	-	Frühstück/Person €: -

App. Haus Werner Hauptenbuchner

Plan E VI Kurbezirk IV

Werner Hauptenbuchner
Aigener Str. 43/Irching
Tel. 08537 757 · Fax 08537 9199877
info@appartementhaus-werner-hauptenbuchner.de
www.appartementhaus-werner-hauptenbuchner.de

Preis/Tag je Wohneinheit in		01.01.–31.12.		
Anzahl Wohnungen KB**:	-	-	-	-
Anzahl Wohnungen GT**:	3	27,00	-	-
Ausstattung**:	Kl	Wohnungsgrößen m²:	36	Pers.-Belegung: 1-3
Aufpreis/Zustellbett €:	6,00	Nachlass Minderbelegung €:	2,00	Frühstück/Person €: -

Erläuterung der Klassifizierung auf Seite 96 – der Kooperationslogos auf Seite 139–143 – der Symbole und Ausstattungsmerkmale siehe Umschlagklapper.

Appartementhaus Kristall
Plan C4 Kurbezirk I

Georg u. Theresia Böhm
Steinreuther Straße 8 a
Tel. 08531 21932
appart-kristall@web.de
www.appartementhaus-kristall.de

Preis/Tag je Wohneinheit in		01.01.–31.12.		
Anzahl Wohnungen KB**:	3	35,00-43,00	-	-
Anzahl Wohnungen GT**:	-	-	-	-
Ausstattung**:	Kl	Wohnungsgrößen m²:	26-38	Pers.-Belegung: 1-2
Aufpreis/Zustellbett €:	-	Nachlass Minderbelegung €:	3,00	Frühstück/Person €: -

Kur- und Feriencamping Max 1
Plan F3 Kurbezirk III

s. S. 87

Doris Fuchs
Falkenstraße 12/Egglfing
Tel. 08537 96170 · Fax 08537 961710
info@campingmax.de
www.campingmax.de

Preise inkl. Thermalbad am Campingplatz (Das Thermalwasser stammt aus der Therme Geinberg/Österreich)

Preis/Tag je Wohneinheit in		01.01.–31.12.		
Anzahl Wohnungen KB**:	-	-	-	-
Anzahl Wohnungen GT**:	3	80,00-86,00	-	-
Ausstattung**:	Kl	Wohnungsgrößen m²:	40-60	Pers.-Belegung: 1-4
Aufpreis/Zustellbett €:	29,00	Nachlass Minderbelegung €:	-	Frühstück/Person €: 8,90

Haus Michael
Plan G2 Kurbezirk III

Elisabeth Wimmer
Am Gassl 2/Egglfing
Tel. 08537 297
Mobil 0151 27235739
wimmerhp@t-online.de
www.badfuessing-hausmichael.de

Preis/Tag je Wohneinheit in		01.01.–31.12.		
Anzahl Wohnungen KB**:	1	25,00	-	-
Anzahl Wohnungen GT**:	2	28,00	-	-
Ausstattung**:	Kl	Wohnungsgrößen m²:	25-40	Pers.-Belegung: 1-4
Aufpreis/Zustellbett €:	10,00	Nachlass Minderbelegung €:	-	Frühstück/Person €: -

Appartementhaus „Petri Heil“
Plan G/H 2 Kurbezirk III

Heidi Kotlik
Treidlerweg 13/Egglfing
Tel. 08537 863 , 08537 1074
mueller.kla@t-online.de

Preis/Tag je Wohneinheit in		01.01.–31.12.		
Anzahl Wohnungen KB**:	3	25,00-26,50	-	-
Anzahl Wohnungen GT**:	-	-	-	-
Ausstattung**:	Kn	Wohnungsgrößen m²:	30-40	Pers.-Belegung: 1-2
Aufpreis/Zustellbett €:	-	Nachlass Minderbelegung €:	4,00	Frühstück/Person €: -

Appartementhaus Silke
Plan C3 Kurbezirk I

Feiersinger Helmuth u. Silke Simon GbR
Steinreuther Straße 12 a
Tel. 08573 9698919
Mobil 0176 19779013
hele.feier@t-online.de
www.appartementhaus-silke.com

Preis/Tag je Wohneinheit in		01.04.–31.10.	11.01.–31.03., 01.11.–20.12.	21.12.–10.01.
Anzahl Wohnungen KB**:	1	33,00	31,00	33,00
Anzahl Wohnungen GT**:	2	37,00	34,00	40,00
Ausstattung**:	Kn/Kl	Wohnungsgrößen m²:	30-55	Pers.-Belegung: 2-3
Aufpreis/Zustellbett €:	7,00	Nachlass Minderbelegung €:	-	Frühstück/Person €: -

Haus Tobias
Plan C4 Kurbezirk I

Tobias Hager
Ludwig-Thoma-Weg 1+3
Mobil 0151 68703814
haustobias@gmx.de
www.haustobias.info

Preis/Tag je Wohneinheit in		01.01.–31.12.		
Anzahl Wohnungen KB**:	1	32,00	-	-
Anzahl Wohnungen GT**:	2	42,00-52,00	-	-
Ausstattung**:	Kü/Kl	Wohnungsgrößen m²:	27-56	Pers.-Belegung: 1-6
Aufpreis/Zustellbett €:	8,00	Nachlass Minderbelegung €:	-	Frühstück/Person €: -

Appartement Alois Wimmer
Plan D16 Kurbezirk IV

Alois Wimmer
Voglöd 2 a
Tel. 08538 9129950, 08538 397
Mobil 0160 99475671
appartement.awimmer@t-online.de
www.appartement-wimmer.de

Preis/Tag je Wohneinheit in		01.01.–31.12.		
Anzahl Wohnungen KB**:	3	23,00-25,00	-	-
Anzahl Wohnungen GT**:	-	-	-	-
Ausstattung**:	Kl	Wohnungsgrößen m²:	24-36	Pers.-Belegung: 1-3
Aufpreis/Zustellbett €:	5,00	Nachlass Minderbelegung €:	5,00	Frühstück/Person €: -

Appartementhaus Wührer
Plan D/4 Kurbezirk I

Martin Wührer
Lederergasse 9
Tel. 08531 249080 · Fax 08531 2490860
Mobil 0151 50767404
www.Appartementhaus-Elke.de

Preis/Tag je Wohneinheit in		01.04.–31.10.		
Anzahl Wohnungen KB**:	2	26,00	-	-
Anzahl Wohnungen GT**:	2	46,00	-	-
Ausstattung**:	Kn	Wohnungsgrößen m²:	28-50	Pers.-Belegung: 1-2
Aufpreis/Zustellbett €:	-	Nachlass Minderbelegung €:	-	Frühstück/Person €: -

** Typ: GT = Wohn-/Schlafraum getrennt, KB = Wohn-/Schlafraum kombiniert
Ausstattung: Kl = Küchenzeile, Kü = Küche, Kn = Kochnische

Alle Preise in Euro. Europreis gilt pro Tag und Wohneinheit bei einem Mindestaufenthalt von 7 Tagen.

Landhaus Waldesruh
Plan B10 Kurbezirk III

Georg Zwicklbauer
Weidach 1 a
Tel. 08531 21248

Preis/Tag je Wohneinheit in		01.01.–31.12.		
Anzahl Wohnungen KB**:	3	18,00-29,00	-	-
Anzahl Wohnungen GT**:	-	-	-	-
Ausstattung**:	Kn	Wohnungsgrößen m²:	29-39	Pers.-Belegung: 1-3
Aufpreis/Zustellbett €:	6,00	Nachlass Minderbelegung €:	-	Frühstück/Person €: -

Appartementenhaus Andreas
Plan E9 Kurbezirk II

Elfriede Wimmer
Hochrainstraße 11/Würding
Tel. 08531 21120
zum.inn@web.de
www.appartementenhaus-andreas.de

Preis/Tag je Wohneinheit in		01.01.–31.12.		
Anzahl Wohnungen KB**:	-	-	-	-
Anzahl Wohnungen GT**:	2	33,00-35,00	-	-
Ausstattung**:	Kü/Kl	Wohnungsgrößen m²:	38-46	Pers.-Belegung: 1-3
Aufpreis/Zustellbett €:	7,00	Nachlass Minderbelegung €:	5,00	Frühstück/Person €: -

Haus Beate
Plan G2 Kurbezirk III

Therese Kurzmeier
Obere Inntalstraße 67 /Egglfing
Tel. 08537 507
e.materne@t-online.de

Preis/Tag je Wohneinheit in		01.01.–31.12.		
Anzahl Wohnungen KB**:	-	-	-	-
Anzahl Wohnungen GT**:	2	26,00-29,00	-	-
Ausstattung**:	Kl	Wohnungsgrößen m²:	35-52	Pers.-Belegung: 1-2
Aufpreis/Zustellbett €:	-	Nachlass Minderbelegung €:	-	Frühstück/Person €: -

App. im Bruckmeier-Haus
Plan C3 Kurbezirk I

Thusnelda Nöbauer
Safferstettener Straße 40
Tel. 08538 848

Preis/Tag je Wohneinheit in		01.04.–31.10.		
Anzahl Wohnungen KB**:	-	-	-	-
Anzahl Wohnungen GT**:	2	29,50	-	-
Ausstattung**:	Kü/Kl	Wohnungsgrößen m²:	40	Pers.-Belegung: 2
Aufpreis/Zustellbett €:	-	Nachlass Minderbelegung €:	-	Frühstück/Person €: -

Appartementenhaus Elfriede
Plan E9 Kurbezirk II

Manuela Walden
Untere Inntalstraße 62/Würding
Tel. 08531 92320
Mobil 0172 8284772
info@meinwalden.de
www.ferienwohnungen-elfriede.de

Preis/Tag je Wohneinheit in		01.01.–31.12.		
Anzahl Wohnungen KB**:	-	-	-	-
Anzahl Wohnungen GT**:	2	49,00	-	-
Ausstattung**:	Kü	Wohnungsgrößen m²:	46	Pers.-Belegung: 1-2
Aufpreis/Zustellbett €:	-	Nachlass Minderbelegung €:	-	Frühstück/Person €: -

Landhaus Hellmannsberger
Plan E14 Kurbezirk III

Franz Hellmannsberger jun.
Oberreuthen 16
Tel. 08538 1022
Mobil 0151 20551271
info@landhaus-hellmannsberger.de
www.landhaus-hellmannsberger.de

Preis/Tag je Wohneinheit in		01.04.–01.11.	01.01.–31.03., 02.11.–31.12.	
Anzahl Wohnungen KB**:	2	29,00	27,00	-
Anzahl Wohnungen GT**:	-	-	-	-
Ausstattung**:	Kl	Wohnungsgrößen m²:	35	Pers.-Belegung: 2-3
Aufpreis/Zustellbett €:	5,00	Nachlass Minderbelegung €:	-	Frühstück/Person €: 5,50

Haus Hilgarth F***
Plan G1 Kurbezirk III

Elisabeth Seidl
Sickingergasse 8/Egglfing
Tel. 08537 736
Mobil 0151 15160959
elisabeth-seidl@t-online.de
www.haus-hilgarth.de

Preis/Tag je Wohneinheit in		01.01.–31.12.		
Anzahl Wohnungen KB**:	-	-	-	-
Anzahl Wohnungen GT**:	1	34,00	-	-
Ausstattung**:	Kü	Wohnungsgrößen m²:	50	Pers.-Belegung: 1-4
Aufpreis/Zustellbett €:	7,50	Nachlass Minderbelegung €:	-	Frühstück/Person €: -

Camping & mehr Holmernhof
Plan A4/5 Kurbezirk I

Johann und Elke Köck
Am Tennispark 10
Tel. 08531 24740 · Fax 08531 2474360
campingholmernhof@t-online.de
www.holmernhof.de

Preis/Tag je Wohneinheit in		01.04.–31.10., 23.12.–07.01.	08.01.–31.03., 01.11.–22.11.	
Anzahl Wohnungen KB**:	-	-	-	-
Anzahl Wohnungen GT**:	2	50,00	47,00	-
Ausstattung**:	Kl	Wohnungsgrößen m²:	50	Pers.-Belegung: 1-5
Aufpreis/Zustellbett €:	6,50	Nachlass Minderbelegung €:	6,50	Frühstück/Person €: -

Erläuterung der Klassifizierung auf Seite 96 – der Kooperationslogos auf Seite 139–143 – der Symbole und Ausstattungsmerkmale siehe Umschlagklapper.

Ferienhof Huber
Plan G3 Kurbezirk III

Johann Huber
Alte Innstraße 25/Egglfing
Tel. 08537 1080
ferienhof_huber@t-online.de
www.app-ferienhof-huber.de

Preis/Tag je Wohneinheit in		01.04.–31.10.	01.01.–31.03., 01.11.–31.12.	
Anzahl Wohnungen KB**:	-	-	-	-
Anzahl Wohnungen GT**:	2	26,00	22,00	-
Ausstattung**:	Kü	Wohnungsgrößen m²:	60	Pers.-Belegung: 2
Aufpreis/Zustellbett €:	-	Nachlass Minderbelegung €:	-	Frühstück/Person €: -

Gäste- u. Appartementhaus Roswitha Huber
s. S. 93
Plan F12 Kurbezirk II

Roswitha Huber
Hartkirchener Straße 7/Würding
Tel. 08531 21548
roswitha-huber@web.de
www.roswitha-huber.de

Preis/Tag je Wohneinheit in		01.01.–31.12.		
Anzahl Wohnungen KB**:	1	49,00	-	-
Anzahl Wohnungen GT**:	1	52,00	-	-
Ausstattung**:	Kü	Wohnungsgrößen m²:	34-40	Pers.-Belegung: 2
Aufpreis/Zustellbett €:	-	Nachlass Minderbelegung €:	-	Frühstück/Person €: 8,00

Haus Bratke
Plan G2 Kurbezirk III

Claudia Bratke
Obere Inntalstraße 56/Egglfing
Tel. 08537 679 · Fax 08537 912123
info@hausbratke.de
www.hausbratke.de

Preis/Tag je Wohneinheit in		01.01.–31.12.		
Anzahl Wohnungen KB**:	1	21,00	-	-
Anzahl Wohnungen GT**:	-	-	-	-
Ausstattung**:	Kl	Wohnungsgrößen m²:	25	Pers.-Belegung: 1-2
Aufpreis/Zustellbett €:	-	Nachlass Minderbelegung €:	-	Frühstück/Person €: -

App.-Bruckmeier
Plan C X Kurbezirk IV

Max Bruckmeier
Hart 7 a
Tel. 08537 372
Mobil 0151 57249675
app-bruckmeier@t-online.de
www.appartement-bruckmeier.de

Preis/Tag je Wohneinheit in		01.01.–31.12.		
Anzahl Wohnungen KB**:	-	-	-	-
Anzahl Wohnungen GT**:	1	37,00	-	-
Ausstattung**:	Kü/Kl	Wohnungsgrößen m²:	46	Pers.-Belegung: 1-3
Aufpreis/Zustellbett €:	12,00	Nachlass Minderbelegung €:	-	Frühstück/Person €: -

Gästehaus Buchinger
Plan F XI Kurbezirk IV

Heidi Buchinger
Kesselbrunnweg 1/Aigen
Tel. 08537 1229
heidi-buchinger@gmx.de

Preis/Tag je Wohneinheit in		08.01.–19.12.	20.12.–07.01.	
Anzahl Wohnungen KB**:	-	-	-	-
Anzahl Wohnungen GT**:	1	30,00	34,00	-
Ausstattung**:	Kn	Wohnungsgrößen m²:	45	Pers.-Belegung: 1-3
Aufpreis/Zustellbett €:	6,00	Nachlass Minderbelegung €:	4,00	Frühstück/Person €: -

Gästehaus Chalet Perle
s. S. 94
Plan E14 Kurbezirk III

Silke Peter
Mitterreuthen 3 a
Tel. 08538 9198070 · Fax 08538 9198071
Mobil 0174 3431008
info@chalet-perle.de
www.chalet-perle.de

Preis/Tag je Wohneinheit in		01.04.–31.10.	01.01.–31.03., 01.11.–31.12.	
Anzahl Wohnungen KB**:	-	-	-	-
Anzahl Wohnungen GT**:	1	60,00	50,00	-
Ausstattung**:	Kü/Kl	Wohnungsgrößen m²:	40	Pers.-Belegung: 1-3
Aufpreis/Zustellbett €:	10,00	Nachlass Minderbelegung €:	5,00	Frühstück/Person €: 8,00

Haus Domini
Plan G3 Kurbezirk III

Günther Wenzl
Obere Inntalstraße 34/Egglfing
Tel. 08537 732 · Fax 08537 732
haus-domini@web.de
www.haus-domini.de

Preis/Tag je Wohneinheit in		01.01.–31.12.		
Anzahl Wohnungen KB**:	-	-	-	-
Anzahl Wohnungen GT**:	1	32,00	-	-
Ausstattung**:	Kü	Wohnungsgrößen m²:	60	Pers.-Belegung: 2-4
Aufpreis/Zustellbett €:	10,00	Nachlass Minderbelegung €:	-	Frühstück/Person €: -

Appartement Eichinger
Plan D16 Kurbezirk IV

Renate Eichinger
Voglöd 6
Tel. 08538 416 · Fax 08538 912584
info@appartement-eichinger.de
www.appartement-eichinger.de

Preis/Tag je Wohneinheit in		01.01.–31.12.		
Anzahl Wohnungen KB**:	-	-	-	-
Anzahl Wohnungen GT**:	1	30,00	-	-
Ausstattung**:	Kn	Wohnungsgrößen m²:	45	Pers.-Belegung: 1-4
Aufpreis/Zustellbett €:	6,00	Nachlass Minderbelegung €:	-	Frühstück/Person €: -

** Typ: GT = Wohn-/Schlafraum getrennt, KB = Wohn-/Schlafraum kombiniert
Ausstattung: Kl = Küchenzeile, Kü = Küche, Kn = Kochnische

Alle Preise in Euro. Europreis gilt pro Tag und Wohneinheit bei einem Mindestaufenthalt von 7 Tagen.

Appartement Fischerbräu-Hof
Plan E IX Kurbezirk IV

Johann Wenzl
Herrenstraße 2/Aigen
Tel. 08537 798 · Fax 08537 9199878
wenzl.johann@t-online.de
www.fischerbraeuhof.de

Preis/Tag je Wohneinheit in		01.01.–31.12.		
Anzahl Wohnungen KB**:	-	-	-	-
Anzahl Wohnungen GT**:	1	28,00	-	-
Ausstattung**:	Kü	Wohnungsgrößen m²:	80	Pers.-Belegung: 2-5
Aufpreis/Zustellbett €	7,00	Nachlass Minderbelegung €:	-	Frühstück/Person €: -

Ferienwohnung Fuhrmann
Plan F2/3 Kurbezirk III

Ingrid Wagner
Schömernweg 2/Egglfing
Tel. 08537 91930 · Fax 08537 9193200
info@wohnparkinntalhof.de
www.fewo-fuhrmann-badfuessing.de

Preis/Tag je Wohneinheit in		01.04.–31.10.	01.01.–31.03., 01.11.–31.12.	
Anzahl Wohnungen KB**:	-	-	-	-
Anzahl Wohnungen GT**:	1	70,00	60,00	-
Ausstattung**:	Kl	Wohnungsgrößen m²:	100	Pers.-Belegung: 2-4
Aufpreis/Zustellbett €	15,00	Nachlass Minderbelegung €:	-	Frühstück/Person €: -

Landhaus Gross
Plan E14 Kurbezirk III

Günther Gross
Oberreuthen 12
Tel. 08538 443, 08538 709 · Fax 08538 912017
info@gaestehaus-gross.com
www.gaestehaus-gross.com

Preis/Tag je Wohneinheit in		01.01.–31.12.		
Anzahl Wohnungen KB**:	-	-	-	-
Anzahl Wohnungen GT**:	1	30,00	-	-
Ausstattung**:	Kl	Wohnungsgrößen m²:	38	Pers.-Belegung: 1-2
Aufpreis/Zustellbett €	-	Nachlass Minderbelegung €:	5,00	Frühstück/Person €: 4,00

Haus Hildegunde
s. S. 92
Plan E6 Kurbezirk I

Pension Uttenthaler GbR
Inntalstraße 46
Tel. 08531 92190 · Fax 08531 9219111
info@uttenthaler-bad-fuessing.de
www.uttenthaler-bad-fuessing.de

Preis/Tag je Wohneinheit in		01.01.–31.12.		
Anzahl Wohnungen KB**:	-	-	-	-
Anzahl Wohnungen GT**:	1	34,50	-	-
Ausstattung**:	Kn/Kl	Wohnungsgrößen m²:	46	Pers.-Belegung: 1-3
Aufpreis/Zustellbett €	-	Nachlass Minderbelegung €:	10,00	Frühstück/Person €: 8,00

Appartementhaus „Josefiburg“
Plan E IX Kurbezirk IV

Josef Wenzl
Leonhardiweg 3/Aigen
Tel. 08537 919161 · Fax 08537 919162
josefiburg@t-online.de
www.josefi-burg.de

Preis/Tag je Wohneinheit in		01.01.–31.12.		
Anzahl Wohnungen KB**:	-	-	-	-
Anzahl Wohnungen GT**:	1	35,00	-	-
Ausstattung**:	Kü	Wohnungsgrößen m²:	75	Pers.-Belegung: 2-5
Aufpreis/Zustellbett €	10,00	Nachlass Minderbelegung €:	-	Frühstück/Person €: -

Haus Kotlik
s. S. 92
Plan G/H2 Kurbezirk III

Ingrid Kotlik
Treidlerweg 17/Egglfing
Tel. 08537 743 · Fax 08537 743
hauskotlik@gmx.de

Preis/Tag je Wohneinheit in		01.01.–31.12.		
Anzahl Wohnungen KB**:	-	-	-	-
Anzahl Wohnungen GT**:	1	34,00	-	-
Ausstattung**:	Kü	Wohnungsgrößen m²:	90	Pers.-Belegung: 2-4
Aufpreis/Zustellbett €	6,00	Nachlass Minderbelegung €:	-	Frühstück/Person €: 6,00

Haus Lissi
s. S. 95
Plan D17 Kurbezirk IV

Gerhard und Yvonne Obermeier
Voglöd 8
Tel. 08538 460
Mobil 0157 51351107
haus-lissi@web.de
www.haus-lissi.de

Preis/Tag je Wohneinheit in		01.02.–31.10.	25.12.–06.01.	
Anzahl Wohnungen KB**:	1	44,00	48,00	-
Anzahl Wohnungen GT**:	-	-	-	-
Ausstattung**:	Kl	Wohnungsgrößen m²:	35	Pers.-Belegung: 1-2
Aufpreis/Zustellbett €	-	Nachlass Minderbelegung €:	20,00	Frühstück/Person €: 6,00

Appartementhaus Scholz
Plan G3 Kurbezirk III

Angela Scholz
Alte Innstraße 27/Egglfing
Tel. 08537 318
scholz.egglfing@t-online.de
www.apartment-scholz.de

Preis/Tag je Wohneinheit in		01.04.–31.10.	01.01.–31.03., 01.11.–31.12.	
Anzahl Wohnungen KB**:	-	-	-	-
Anzahl Wohnungen GT**:	1	30,00	28,00	-
Ausstattung**:	Kü	Wohnungsgrößen m²:	47	Pers.-Belegung: 1-2
Aufpreis/Zustellbett €	-	Nachlass Minderbelegung €:	5,00	Frühstück/Person €: -

Appartement Sonnenschein
Plan Kurbezirk II

Karola Gluiber
Untere Inntalstraße 53/Würding
Mobil 0163 4956414
sonnenschein0156@web.de

Preis/Tag je Wohneinheit in		01.01.–31.12.		
Anzahl Wohnungen KB**:	1	35,00	-	-
Anzahl Wohnungen GT**:	-	-	-	-
Ausstattung**:	Kü	Wohnungsgrößen m²:	50	Pers.-Belegung: 2-3
Aufpreis/Zustellbett €:	10,00	Nachlass Minderbelegung €:	-	Frühstück/Person €: -

Haus Toni
Plan G2 Kurbezirk III

Irina Weber
Pichlstraße 4/Egglfing
Tel. 08537 9199973
Mobil 0151 15250705
info@haustoni.de
www.ferienwohnung-therme.de

Preis/Tag je Wohneinheit in		01.01.–31.12.		
Anzahl Wohnungen KB**:	-	-	-	-
Anzahl Wohnungen GT**:	1	46,00	-	-
Ausstattung**:	Kü	Wohnungsgrößen m²:	60	Pers.-Belegung: 2-3
Aufpreis/Zustellbett €:	12,00	Nachlass Minderbelegung €:	-	Frühstück/Person €: -

Zum Voglbauer
Plan F X Kurbezirk IV

Hubert Rothbauer
Dammweg 5/Aigen
Tel. 08537 9199909 · Fax 08537 912551
info@voglbauer.de

Preis/Tag je Wohneinheit in		01.01.–31.12.		
Anzahl Wohnungen KB**:	-	-	-	-
Anzahl Wohnungen GT**:	1	30,00	-	-
Ausstattung**:	Kl	Wohnungsgrößen m²:	40	Pers.-Belegung: 2-4
Aufpreis/Zustellbett €:	10,00	Nachlass Minderbelegung €:	-	Frühstück/Person €: -

Haus Volk
Plan E9 Kurbezirk II

Maria-Luise Volk
Hochrainstraße 8/Würding
Tel. 08531 22937 · Fax 08531 247919

Preis/Tag je Wohneinheit in		01.03.–31.10.		
Anzahl Wohnungen KB**:	-	-	-	-
Anzahl Wohnungen GT**:	1	31,00	-	-
Ausstattung**:	Kl	Wohnungsgrößen m²:	40	Pers.-Belegung: 2
Aufpreis/Zustellbett €:	-	Nachlass Minderbelegung €:	-	Frühstück/Person €: -

Haus Wenig
Plan G2 Kurbezirk III

Franz Wenig
Obere Inntalstraße 71/Egglfing
Mobil 0160 6348004
wenigfranz@gmx.de

Preis/Tag je Wohneinheit in		01.04.–31.10.	01.01.–31.03., 01.11.–31.12.	
Anzahl Wohnungen KB**:	-	-	-	-
Anzahl Wohnungen GT**:	1	28,00	34,00	-
Ausstattung**:	Kü	Wohnungsgrößen m²:	50	Pers.-Belegung: 2-3
Aufpreis/Zustellbett €:	6,00	Nachlass Minderbelegung €:	-	Frühstück/Person €: -

Ferienhäuser

Ferienhaus Ainsen
Plan A6 Kurbezirk II

Markus Löw
Ainsen 1
Mobil 0174 8324488
ferienhaus-ainsen@t-online.de
www.ferienhaus-ainsen.de

Preis/Tag je Wohneinheit in		01.01.–31.12.		
Anzahl Wohnungen KB**:	-	-	-	-
Anzahl Wohnungen GT**:	1	50,00	-	-
Ausstattung**:	Kü	Wohnungsgrößen m²:	88	Pers.-Belegung: 1-3
Aufpreis/Zustellbett €:	-	Nachlass Minderbelegung €:	-	Frühstück/Person €: -

Haus Schloßwiese
Plan E IX Kurbezirk IV

Inge Gentner
Schloßwiese 5 a/Aigen
Tel. 08537 3070133 · Fax 08537 3070135
gentner-@outlook.com
https://haus-schlosswiese-bad-fuessing.obsg.de

Preis/Tag je Wohneinheit in		01.01.–31.12.		
Anzahl Wohnungen KB**:	-	-	-	-
Anzahl Wohnungen GT**:	1	65,00	-	-
Ausstattung**:	Kü/Kl	Wohnungsgrößen m²:	70	Pers.-Belegung: 1-2
Aufpreis/Zustellbett €:	-	Nachlass Minderbelegung €:	-	Frühstück/Person €: -

** Typ: GT = Wohn-/Schlafraum getrennt, KB = Wohn-/Schlafraum kombiniert
Ausstattung: Kl = Küchenzeile, Kü = Küche, Kn = Kochnische

Alle Preise in Euro. Europreis gilt pro Tag und Wohneinheit bei einem Mindestaufenthalt von 7 Tagen.

Kategorie D

Campingplätze

Abgegrenztes Gelände, das jedermann zum Aufstellen von mitgebrachten Wohnwägen, Wohnmobilen oder Zelten zugänglich ist.

DTV-Campingplatz-Klassifizierung

C★ Einfach
Einfach und zweckmäßig in der Ausstattung bzw. im Gesamteindruck.

C★★ Zweckmäßig
Zweckmäßig und gut in der Ausstattung bzw. im Gesamteindruck, mit mittlerem Komfort. Einrichtungen in guter Qualität.

C★★★ Komfortabel
Gesamtausstattung, Gesamteindruck mit gutem Komfort. Einrichtungen von besserer Qualität.

C★★★★ Erstklassig
Erstklassig in der Gesamtausstattung bzw. im Gesamteindruck, mit gehobenem Komfort. Einrichtungen in gehobener und gepflegter Qualität.

C★★★★★ Exklusiv
Exklusiv in der Gesamtausstattung bzw. im Gesamteindruck, hochwertiger/erstklassiger Komfort. Großzügige Einrichtungen in besonderer Qualität.

Die Klassifizierung erfolgt nach den Richtlinien des Deutschen Tourismusverbandes (DTV) www.deutschertourismusverband.de. Die im Verzeichnis den Beherbergungsbetrieben, privaten Anbietern und Campingplätzen zugeordneten Sterne sind das Ergebnis einer freiwilligen Klassifizierung durch die Landesverbände des Gastgewerbes, des Campingwesens und der Tourismusorganisationen. **Gültigkeit bei Drucklegung.**

Erläuterung der Klassifizierung auf Seite 136 – der Kooperationslogos auf Seite 139 – der Symbole und Ausstattungsmerkmale siehe Umschlagklapper.

Campingplatz Holmernhof C★★★★★

Plan A4/5 Kurbezirk I, 160 Stellplätze

„Der Kur- und Wellnesscampingplatz" in Bad Füssing

Direkt am Ort gelegen, nur 300 m zur Therme Eins, wo Sie 12 Therapiebecken mit 2.500 m² Wasserfläche erwarten, „Thermalbadespaß" pur! Modernste Praxis für physikalische Therapie am Platz, eigene Kosmetikfarm. Super Stanitärgebäude „Innauen" und „Landleben". Uriger Biergarten „Seinerzeit". Sportfreibad.

- Eigene Bäderbushaltestelle!
- Vom DTV und DCC mit 5 Sternen ausgezeichnet, ADAC empfohlen. EMHC – Wohlfühl-platz, Premiumcampingplatz, Camping Info Award.
- Klimaneutraler Betrieb, Eco-Camping ausgezeichnet, Ecolabel zertifiziert. DCC/CCI 10 % Rabatt auf Personengebühr, verschiedene Winterangebote. Super Pauschalangebote!
- Einer der besten Campingplätze Europas.

Johann und Elke Köck
Am Tennispark 10
Tel. 08531 24740
Fax 08531 2474360
campingholmernhof@t-online.de
www.holmernhof.de

Kur-Campingplatz Riedlhof

Plan C3 Kurbezirk I, 26 Stellplätze

Anreisen, Entspannen, Wohlfühlen

Praxis für Physiotherapie, Ver- und Entsorgungsstation, Chemikalienausguss, Camping-Gas, behindertengerechte Sanitäreinrichtungen, Duschen frei, Aufenthaltsraum mit Getränke-automaten, Münz-Waschmaschine und Trockner, Wellnessbereich mit Sauna + Infrarot-Wärmekabine, WLAN kostenfrei, Fahrradverleih. Einkaufsmöglichkeit und Restaurant in unmittelbarer Nähe.

- 01.11.–28.02. 10 % Winterrabatt.
- Stellgebühr inkl. 1 Pers. 9,40 €, je weitere Pers. 4,80 €.
- Auf Wunsch mit Frühstücksbuffet und Brötchenservice.

Markus u. Elisabeth Göschl
Bachstraße 23
Tel. 08531 92390
Fax 08531 923933
riedlhof@t-online.de
www.riedlhof.de

Kur- und Feriencamping Max 1 C★★★★★

Plan F3 Kurbezirk III, 168 Stellplätze

Doris Fuchs
Falkenstraße 12/Egglfing
Tel. 08537 96170
Fax 08537 961710
info@campingmax.de
www.campingmax.de

Der Campingplatz mit neuer Thermal-Badelandschaft und Saunabereich

Komfortstellplätze mit Strom-, Wasser-, Kanal-, Fernseh-, Telefon- und Internetanschluss. Modernste Sanitäranlage, behindertengerechte Einrichtungen, Arztpraxis, Gesundheits-, Fitness- und Wellnesszentrum, Gaststätte mit Biergarten, Kiosk, Camping-Gas, Fernseh- und Aufenthaltsraum, Waschsalon, Naturbadesee u.v.m.
Kurzparkzone, Ver- und Entsorgungsstation für Wohnmobile. Eigene Bäderbushaltestelle.

- Empfohlen von DCC und ADAC (Auszeichnung 2014). **Ausgezeichnet mit 5 Sternen vom Deutschen Tourismusverband.** Ausgezeichnet mit dem Eco-Camping Award 2018.
- Stellgebühr inkl. 1 Person 21,30 €–23,30 € inkl. Thermalbadgebühr in der hauseigenen Thermalbadelandschaft. Je weitere Person 9,50 €–10,50 € (Duschen, Warmwasser, Naturbadesee – frei.)
- DCC/CCI 10 % Rabatt auf Personengebühr (DCC-Vertragsplatz).
- Winterangebote 06.11.–24.03. bis zu 35 % Rabatt.
  Fragen Sie nach unseren Pauschal-Wohlfühlangeboten.

Preise inkl. Thermalbad am Campingplatz (Das Thermalwasser stammt aus der Therme Geinberg/Österreich)

Kur-Camping Fuchs C★★★★

Plan F3 Kurbezirk III, 75 Stellplätze

Annemarie Fuchs
Falkenstr. 14/Egglfing
Tel. 08537 356
Fax 08537 912083
info@kurcamping-fuchs.de
www.kurcamping-fuchs.de

- Ver- und Entsorgungsstation für Chemikalienausguss, Camping-Gas, Praxis für physikalische Therapie, Gaststätte und Kiosk + Restaurant, Mittwoch Ruhetag. Freitag Grillfest mit Live-Musik. Sanitäranlagen, alle Plätze Wasser-, Kanal-, Strom- und Sat-Anschlüsse. Behindertennasszelle, Internetanschluss für jeden Platz (WLAN), Swimmingpool solarbeheizt, Aufenthaltsraum + TV.
- Wohnmobil-Stellplätze – bei der Einfahrt – 14,00 €/Nacht. Vom 01.04.–30.06. und vom 01.09.–15.10. (Hauptsaison) 16,00 €/Nacht, inkl. 2 Personen und Haustiere und Sanitäranlagenbenutzung.
- Stellgebühr inkl. 1 Person 14,50 €, je weitere Person 7,00 €, Dusche frei.
- Vom DCC und ADAC empfohlen. Ausgezeichnet mit 4 Sternen. DCC-Vertragsplatz 10 % Rabatt auf Pers. Vom 01.07.–31.08. 10 % Zusatzrabatt auf Stellplatz.
- Winterangebote vom 15.10.–31.03.: 21 Nächte bleiben – 14 Tage bezahlen, 28 Nächte bleiben – 19 Tage bezahlen, bei kürzerer Verweildauer 20 % auf Person + Stellplatz, bei 14 Tagen 1x 5 kg Gas gratis, bei 21 Tagen 1x 11 kg Gas gratis, bei 28 Tagen 1x 5 kg + 1x 11 kg Gas gratis.
  Bäderbushaltestelle (stündlich kostenlos). Fordern Sie unseren Prospekt mit Pauschalangeboten und einen Übernachtungsgutschein bei uns an.

Camping Belinda

Plan A5/6 Kurbezirk II, 9 Stellplätze

Stefan Gansmeier
Angering 4
Tel. 08531 22939
Mobil 0151 26203387

- Ver- und Entsorgungsstation/en, Chemikalienausguss, Stromanschluss
- Stellgebühr 13,00 €, inkl. 2 Personen
- Dusche frei. Waschmaschine, Trockner

Durchgehend geöffnet.

Camping Fischer

Plan F5 Kurbezirk I, 3 Stellplätze

Waltraud Fischer
Wies 2
Tel. 08537 424
Fax 08537 588
info@camping-fischer.de
www.camping-fischer.de

- Ver- und Entsorgungsstation, Dusche, WC, Chemikalienausguss, Waschmaschine, Geschirrspüle, Getränkeautomat, Brötchenservice, WLAN-Niesche gratis!
- Stellplatz mit Strom sowie Fernsehanschluss. Für sämtliche Campingstellplätze ein extra Stellplatz für PKW (kostenlos) außerhalb vom Campingplatz.
- Geöffnet: 15.03.–31.10.
  Stellgebühr: bis 2 Personen 11,40 €,
  je weitere Person 3,80 €,
  Strom nach Zähler, zuzüglich Kurtaxe.

Camping Lindinger

Plan C0 Kurbezirk III, 3 Stellplätze

Maria u. Katharina Lindinger
Thierham 2
Tel. 08537 258

- Dusche, Toiletten, Stromanschluss, sehr großzügige Stellplätze, direkt am Golfplatz, Chemikalienausguss
- Geöffnet: 01.04.–31.10.
  Stellgebühr: 10,00 € (2 Personen)
  Strom nach Zähler, zuzüglich Kurtaxe

Erklärungen der Kooperationslogos
Unsere Partner auf den Punkt gebracht

Zertifizierter GesundheitGastgeber
Ihr zertifizierter GesundheitsGastgeber erfüllt bestimmte Kriterien, die ihn als Ihren persönlichen Gesundheitsberater qualifizieren.

ThermenGolfClub – Bad Füssing/Kirchham
Öffentl. 18-Loch-Meisterschafts-Golfplatz

Bio Hotels
Nachhaltiges Wirtschaften, möglichst regionaler Einkauf und ökologisch verträgliches Arbeiten zeichnen die Bio-Hoteliers aus.

Basenfasten,
Basenfasten nach Wacker ist eine zeitlich begrenzte Kur zur Entsäuerung des Körpers, ein Nebeneffekt ist auch der Gewichtsverlust. Die Ernährung ist basisch und vegan mit Obst und Gemüse sowie stillen Wasser und basischen Kräutertee.

Exzellente Qualität in der Rehabilitation

Flair Hotel
Symbol für gute Gastlichkeit

GMP
GastroManagementPass ist ein Instrument zur Sicherung der bestehenden Hygiene- und Qualitäts-standards der Hotellerie- und Gastronomie.

Great Place to Work®
Beste Arbeitgeber Gesundheit & Soziales 2016

Intertherm
Interessengemeinschaft medizinischer Thermalbadebetriebe in Bad Füssing.

LGA Zertifiziertes QM System

Rehabilitations Zertifizierte Qualität

Relax Guide

Romantikhotel
Zertifizierungen für Hotels, die ein vielseitiges Wellness-Angebot, einen anspruchsvollen Qualitäts-standard und hohe Servicequalität bieten.

Vegan Welcome
Hier sind Veganer willkommen. Ist eine Kooperation vegan freundlicher und veganer Hotels

Service Qualität Deutschland
Betriebe, die sich in besonderem Maße im Bereich der Servicequalität engagieren.

Bad Füssing TV
Aktuelles und Wissenswertes aus Bad Füssing

Wellness Hotels

Zertifiziertes Qualitätsmanagement

Erklärungen der Auszeichnungen und Zertifizierungen und was sie für Sie bedeuten

BAYERISCHES GOLF & THERMENLAND
Die richtige Balance zwischen Gesundheit, Entspannung und ganzheitlichem Vital- und Aktivurlaub finden? Die führende Kur-, Wellness- und Gesundheitsregion Europas steht für flüssiges Gold der Kurbäder, das größte zusammenhängende Golf-Resort Europas, unendliche Radwege, unverfälschtes Brauchtum, Kultur und Lebensfreude.

Gesundes Bayern
Gesundes Bayern – ein Qualitätssiegel im Gesundheitstourismus. Die Marke ist konsequent auf die Gesundheitskompetenz der bayerischen Heilbäder und Kurorte ausgerichtet. Sie grenzt sich klar von Wellness und vergleichbaren Angebotsformen ab und beinhaltet ein klares Leistungsversprechen. Dieses ist konkret über Angebote, Produkte und Qualität für den Gast erfahrbar.

Geprüfte TOURIST INFORMATION
Die i-Marke ist ein deutschlandweites und einheitliches Qualitätssiegel für Touristinformationen vom Deutschen Tourismusverband e. V. (DTV). Die Auszeichnung soll signalisieren, dass die Informations- und Servicequalität den Anforderungen im Tourismus genügt und sich Gäste und Leistungsträger deutschlandweit an dem Qualitätssystem orientieren können. (Quelle Wikipedia®).

Service Qualität Deutschland Stufe II
Der Kur- & GästeService Bad Füssing hat die Anforderungen der ServiceQualität Deutschland Stufe II erfolgreich erfüllt. Er hat die vermittelten Inhalte gemeinsam mit den ausgebildeten QualitätsTrainer eingeführt und sich verpflichtet, die ServiceQualität kontinuierlich zu prüfen, zu optimieren und den Bedürfnissen der Kunden anzupassen.

ADAC - Bad Füssing: Deutscher Meister mit dem besten Gästeservice. Perfekter Service ist der Schlüssel für hohe Gästezufriedenheit im Urlaub und für unbeschwerte Ferien. Der ADAC hat deshalb jetzt erstmals die Tourist-Informationen von 14 deutschen Reisezielen mit den höchsten Übernachtungszahlen auf den Prüfstand gestellt. Das Ergebnis: In Bad Füssing ist die Gästebetreuung vorbildlich. Der Test erfolgte verdeckt und ohne Wissen der jeweiligen Tourist-Informationen. Den Titel des „deutschen Meisters" im Gästeservice verlieh der ADAC nach Auswertung aller Kennzahlen an Bad Füssing.

Bad Füssing - TOP KURORT 2019, 2020 und 2021
Um die führenden Kurorte in Deutschland zu ermitteln, arbeitet FOCUS-GESUNDHEIT mit dem unabhängigen Recherche-Institut MUNICH INQUIRE MEDIA (MINQ) zusammen. Im Mittelpunkt der Recherche standen u.a. die medizinische Versorgung, die gesundheitstouristische Infrastruktur und die Freizeitangebote der einzelnen Heilbäder und Kurorte. Untersucht wurden alle staatlich prädikatisierten Heilbäder und Kurorte für die häufigsten Indikationen – von Erkrankungen der Atemwege bis hin zu Rheumatischen Erkrankungen oder Stoffwechselstörungen. Die Recherche soll dem Nutzer wertvolle Informationen zu den einzelnen Orten an die Hand geben. Unterschieden wird u.a. nach medizinischer Kompetenz, kurörtlicher und medizinischer Infrastruktur sowie Freizeitangeboten und Weiterbildungsangeboten für Kurgäste und Patienten.

Allergiker sind willkommen im Kurort – darauf gibt's Brief und Siegel.

Als Allergiker finden Sie in Europas führendem Heilbad wohltuende Erholung und Entspannung, ohne ständig an Ihre Allergie denken zu müssen. Denn in Bad Füssing stehen den Gästen für Allergiker qualitätsgeprüfte Unterkünfte, Restaurants, Lebensmittelgeschäft, Metzgerei und Bäckereien während ihres Urlaubs zur Verfügung und bieten gute Voraussetzungen für einen möglichst beschwerdefreien Aufenthalt.

Dem Thermal-Mineralheilbad Bad Füssing wurde im März 2019 das Zertifikat „Für Allergiker qualitätsgeprüft" nach den Kriterien des Bayerischen Heilbäder-Verbandes e. V. verliehen. Geprüft hat die Einhaltung aller Kriterien der TÜV Rheinland. Das Angebot des Bayerischen Heilbäder-Verbandes e. V. richtet sich ausschließlich an staatlich anerkannte Heilbäder und Kurorte in denen nachweislich eine weitgehende Luftreinheit, wovon gerade Menschen mit Allergien einen hohen Nutzen haben, herrscht.

Auf diese Weise kommen die Gäste der „Für Allergiker qualitätsgeprüfter Kurort" in den Genuss eines nach medizinischen Kriterien zertifizierten Angebots entlang der gesamten touristischen Servicekette – von der Hotellerie über die Gastronomie bis hin zum Einzelhandel.

Alle zertifizierten Betriebe sind sowohl vor Ort als auch im Internet über die Logokombination des Bayerischen Heilbäder-Verbandes e. V. und TÜV Rheinland als solche ausgewiesen und darüber eindeutig zu identifizieren.

Weitere Informationen unter
www.badfuessing.de

Barrierefreier Urlaub

„Reisen für alle“ Thermalbaden ohne Handicap

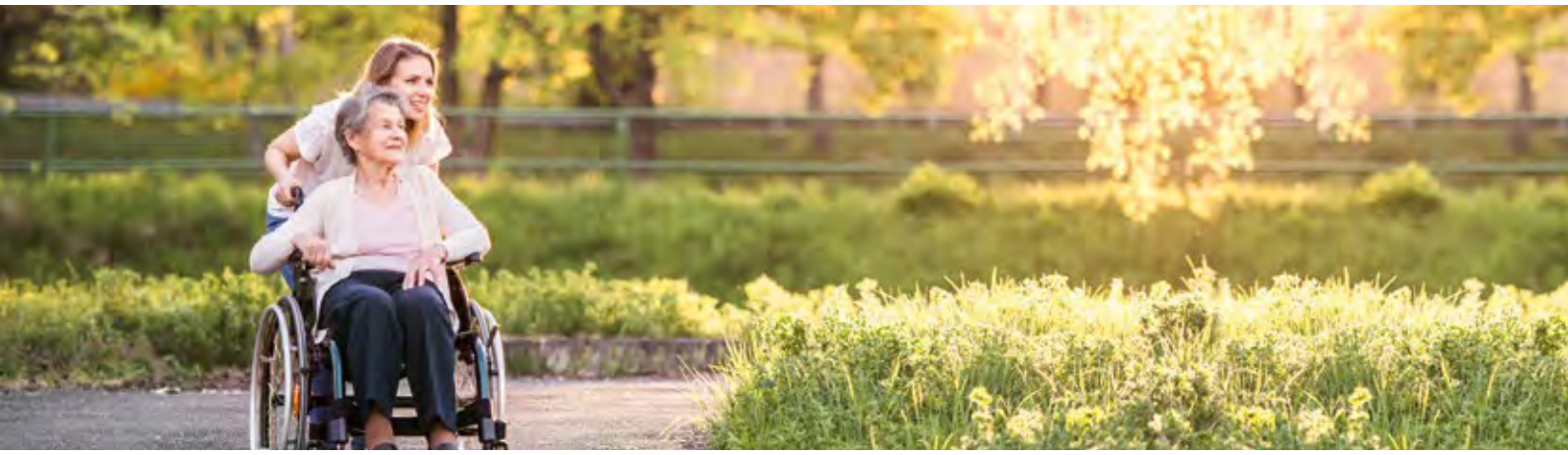

Bad Füssing macht es Menschen mit Bewegungseinschränkung leicht, unbeschwert den Urlaub zu genießen. Grenzenlose Erholung trotz Handicap ist das Motto.

Eine Vielzahl technischer Einrichtungen wie Hebekräne und Lifte an den verschiedenen Becken der Thermalbadelandschaften ermöglicht zum Beispiel auch Rollstuhlfahrern das unbeschwerte Bad in den Thermen.

Barrierefrei erreichbar sind auch alle wichtigen öffentlichen touristischen Einrichtungen, vom Infozentrum des Kur- & GästeService bis hin zu einer Vielzahl von Veranstaltungen. Bei den Konzerten im Großen und Kleinen Kurhaus können Rollstuhlplätze gebucht werden. Hörgeschädigte können im Großen und Kleinen Kursaal sowie in der katholischen und evangelischen Kirche induktiv hören. Sogar die vielbesuchte Spielbank mit der Sky-Lounge verfügt über einen barrierefreien Zugang.

Die kostenfreien Nahverkehrslinien zwischen den Thermen machen es Behinderten leicht, mobil und unabhängig zu sein: Niederflurbusse und zum Teil erhöhte Gehsteige ermöglichen zukünftig einen niveaugleichen Einstieg und unbeschwertes Mitfahren.

Auf Aktivurlauber mit Bewegungseinschränkungen warten in den Mietstationen die unterschiedlichsten Spezialfahrräder und selbst der Golfplatz ermöglicht Golfen trotz körperlichem Handicap: mit extra flachen Spielbahnen und einem Aufzug für Rollstuhlfahrer im Clubhaus.

All dies war auch und Grundlage für die Zertifizierung von Bad Füssing im Rahmen der Aktion „Reisen für alle – Deutschland barrierefrei erleben“.

Ziel der Initiative ist, „Barrierefreiheit als Qualitäts- und Komfortmerkmal in Deutschland“ und ein einheitliches Kennzeichnungssystem „Reisen für Alle“ einzuführen.

Alle touristisch wichtigen Komponenten, von der An- bis zur Abreise, Unterkünfte, gastronomisches Angebot, Sehenswürdigkeiten und Freizeitaktivitäten wurden im Zuge der Zertifizierung mit Blick auf ein behindertengerechtes Angebot auf den Prüfstand gestellt – mit glänzenden Noten in vielen Bereichen.

Reisen für Alle

Folgende Einrichtungen in Bad Füssing wurden durch einen zertifizierten Erheber evaluiert und durch die Prüfstelle mit dem Zertifikat ausgezeichnet:

Zertifizierte Einrichtungen in Bad Füssing:

- Kur- & GästeService
- Großes Kurhaus
- Kleines Kurhaus
- Bgm.-Frankenberger-Haus
- Kurpark
- Freizeitpark
- Freibad
- Wandertour Schnecke
- Öffentliches WC am Kurplatz
- Spielbank/Casino
- Unterkünfte/Gastronomie/Bäckereien/Taxiunternehmen

Weitere Informationen:

Kur- & GästeService Bad Füssing
Rathausstraße 8
Tel. 08531 975-580
Fax 08531 21367
tourismus@badfuessing.de
www.badfuessing.de

GASTAUFNAHMEBEDINGUNGEN DER GASTGEBER IN BAD FÜSSING

Sehr geehrte Gäste,
der **Kur- & GästeService Bad Füssing, Rechtsträger Gemeinde Bad Füssing, – nachstehend „K&G-BF" abgekürzt –** veröffentlicht im Gastgeberverzeichnis und über den Internetauftritt **www.bad-fuessing.de** Unterkunftsangebote seiner gewerblichen Beherbergungsbetriebe und Privatvermieter, **nachstehend einheitlich „Gastgeber" genannt.** Die nachfolgenden Gastaufnahmebedingungen werden, soweit wirksam vereinbart, Inhalt des im Buchungsfall zwischen dem Gast und dem Gastgeber zu Stande kommenden Gastaufnahmevertrags und regeln das Vertragsverhältnis zwischen Ihnen als Gast und dem Gastgeber. **Bitte lesen Sie diese Bedingungen daher sorgfältig durch. Gastgeber und Gast können Vereinbarungen treffen, die von diesen Gastaufnahmebedingungen abweichen, diese ergänzen oder abändern.**

1. Stellung der K&G-BF

1.1. Der **K&G-BF** ist Betreiber der jeweiligen Internetauftritte bzw. Herausgeber entsprechender Gastgeberverzeichnisse, Kataloge, Flyer oder sonstiger Printmedien und Onlineauftritte, soweit er dort als Herausgeber/Betreiber ausdrücklich bezeichnet ist.
1.2. Soweit der **K&G-BF** weitere Leistungen der Gastgeber vermittelt, die keinen erheblichen Anteil am Gesamtwert der Leistungen des Gastgebers ausmachen und weder ein wesentliches Merkmal der Leistungszusammenstellung des Gastgebers oder des **K&G-BF** selbst darstellen noch als solches beworben werden, hat der **K&G-BF** lediglich die Stellung eines Vermittlers..
1.3. Der **K&G-BF** hat als Vermittler die Stellung eines Anbieters verbundener Reiseleistungen, soweit nach den gesetzlichen Vorschriften des § 651w BGB die Voraussetzungen für ein Angebot verbundener Reiseleistungen des **K&G-BF** vorliegen.
1.4. Unbeschadet der Verpflichtungen des **K&G-BF** als Anbieter verbundener Reiseleistungen (insbesondere Übergabe des gesetzlich vorgesehenen Formblatts und Durchführung der Kundengeldabsicherung im Falle einer Inkassotätigkeit des **K&G-BF**) und der rechtlichen Folgen bei Nichterfüllung dieser gesetzlichen Verpflichtungen ist der **K&G-BF** im Falle des Vorliegens der Voraussetzungen nach 1.2. oder 1.3. weder Reiseveranstalter noch Vertragspartner des im Buchungsfalle zu Stande kommenden Gastaufnahmevertrages. Er haftet daher nicht für die Angaben des Gastgebers zu Preisen und Leistungen, für die Leistungserbringung selbst sowie für Leistungsmängel. Eine etwaige Haftung des **K&G-BF** aus dem Vermittlungsvertrag und aus gesetzlichen Bestimmungen, insbesondere nach zwingenden Vorschriften über Teledienste und den elektronischen Geschäftsverkehr bleibt hiervon unberührt.
1.5. Die vorliegenden Geschäftsbedingungen gelten, soweit wirksam vereinbart, für Gastaufnahmeverträge, bei denen Buchungsgrundlagen die von **K&G-BF** herausgegebenen Gastgeberverzeichnisse, Kataloge oder Unterkunftsangebote in Internetauftritten sind.
1.6. Den Gastgebern bleibt es vorbehalten, mit dem Gast andere als die vorliegenden Gastaufnahmebedingungen zu vereinbaren oder ergänzende oder abweichende Vereinbarungen zu den vorliegenden Gastaufnahmebedingungen zu treffen.

2. Vertragsschluss; Alternative Streitbeilegung

2.1. Für **alle Buchungsarten** gilt:
a) **Grundlage des Angebots des Gastgebers und der Buchung des Gastes** sind die Beschreibung der Unterkunft und die ergänzenden Informationen in der Buchungsgrundlage (z.B. Ortsbeschreibungen, Klassifizierungserläuterungen) soweit diese dem Gast bei der Buchung vorliegen.
b) Der **K&G-BF** weist darauf hin, dass nach den gesetzlichen Vorschriften (§ 312g Abs. 2 Satz 1 Ziff. 9 BGB) bei Gastaufnahmeverträgen (Verträge über Unterkünfte mit und ohne Zusatzleistungen), auch wenn diese im Wege des Fernabsatzes (telefonisch, online, per Fax, per E-Mail oder über das Internet) abgeschlossen wurden, **kein Widerrufsrecht des Gastes besteht** sondern die auf den Gastaufnahmevertrag anwendbaren gesetzlichen Regelungen des Mietvertragsrechts über die Nichtinanspruchnahme von Mietleistungen (insbesondere § 537 BGB) gelten (Siehe hierzu auch Ziff. 5 dieser Gastaufnahmebedingungen). Ein Widerrufsrecht besteht jedoch, wenn der Gastaufnahmevertrag außerhalb von Geschäftsräumen geschlossen worden ist, es sei denn, die mündlichen Verhandlungen, auf denen der Vertragsschluss beruht, sind auf vorhergehende Bestellung von Ihnen als Verbraucher geführt worden; im letztgenannten Fall besteht ein Widerrufsrecht ebenfalls nicht.
2.2. Für die Buchung, die **mündlich, telefonisch, schriftlich, per E-Mail oder per Telefax** erfolgt, gilt:
a) Mit der Buchung bietet der Gast dem Gastgeber den Abschluss des Gastaufnahmevertrages **verbindlich** an.
b) Der Vertrag kommt mit dem Zugang der Annahmeerklärung des Gastgebers (Buchungsbestätigung) beim Gast zustande. Sie bedarf keiner bestimmten Form, mit der Folge, **dass auch mündliche und telefonische erfolgte Buchungen für den Gast und den Gastgeber rechtsverbindlich sind.** Der Gast erhält jedoch bei mündlichen oder telefonischen Buchungen eine schriftliche Ausfertigung der Buchungsbestätigung übermittelt. Die Rechtsverbindlichkeit der mündlich oder telefonisch erfolgten Buchung ist jedoch nicht davon abhängig, dass dem Gast diese schriftliche Ausfertigung der Buchungsbestätigung tatsächlich zugeht.
c) Unterbreitet der Gastgeber jedoch auf Wunsch des Gastes ein vom Gastgeber **ausdrücklich als verbindlich bezeichnetes Angebot** mit konkreten Leistungen und Preisen, so liegt darin, abweichend von der vorstehenden Regelung, ein **verbindliches Vertragsangebot des Gastgebers** an den Gast, bzw. den Auftraggeber, soweit es sich nicht um eine unverbindliche Auskunft über verfügbare Unterkünfte und Preise handelt. In diesem Fall kommt der Vertrag, ohne dass es einer entsprechenden Rückbestätigung durch den Gastgeber bedarf, zu Stande, wenn der Gast, bzw. der Auftraggeber dieses Angebot innerhalb der im Angebot gegebenenfalls genannten Frist ohne Einschränkungen, Änderungen oder Erweiterungen durch ausdrückliche Erklärung, Anzahlung, Restzahlung oder Inanspruchnahme der Unterkunft annimmt. Dem Gast wird der Eingang seiner Annahmeerklärung im Regelfall durch den Gastgeber bestätigt.
2.3. Bei Buchungen, **die im Internet erfolgen,** gilt für den Vertragsabschluss:
a) Mit Betätigung des Buttons (der Schaltfläche) **„zahlungspflichtig buchen"** bietet der Gast dem Gastgeber den Abschluss des Gastaufnahmevertrages verbindlich an. Dem Gast wird der Eingang seiner Buchung unverzüglich auf elektronischem Weg bestätigt.
b) Die Übermittlung des Vertragsangebots durch Betätigung des Buttons "zahlungspflichtig buchen" **begründet keinen Anspruch des Gastes auf das Zustandekommen eines Gastaufnahmevertrages entsprechend seiner Buchungsangaben.** Der Gastgeber ist vielmehr frei in seiner Entscheidung, das Vertragsangebot des Gastes anzunehmen oder nicht.
c) Der Vertrag kommt durch den **Zugang der Buchungsbestätigung** beim Gast zu Stande.
2.4. **K&G-BF** weist im Hinblick auf das Gesetz über Verbraucherstreitbeilegung darauf hin, dass **K&G-BF** nicht an einer freiwilligen Verbraucherstreitbeilegung teilnimmt. Sofern eine Verbraucherstreitbeilegung nach Drucklegung dieser Gastaufnahmebedingungen für **K&G-BF** verpflichtend würde, informiert **K&G-BF** die Verbraucher hierüber in geeigneter Form. **K&G-BF** weist für alle Verträge, die im elektronischen Rechtsverkehr geschlossen wurden, auf die europäische Online-Streitbeilegungs-Plattform https://ec.europa.eu/consumers/odr/ hin.

3. Preise und Leistungen

3.1. Die vom Gastgeber geschuldeten Leistungen ergeben sich ausschließlich aus dem Inhalt der Buchungsbestätigung, den Angaben zur Unterkunft und den Leistungen des Gastgebers in der Buchungsgrundlage sowie aus etwa ergänzend mit dem Gast ausdrücklich getroffenen Vereinbarungen.
3.2. Die in der Buchungsgrundlage (Gastgeberverzeichnis, Katalog, Internetauftritt) angegebenen Preise sind Endpreise und schließen die gesetzliche Mehrwertsteuer und alle Nebenkosten ein. Die Preise gelten, soweit nicht ausdrücklich etwas anderes angegeben ist, bei Buchung eines Zimmers pro Person, bei Ferienwohnungen/Appartements pro Wohneinheit. Gesondert anfallen und ausgewiesen sein können Kurtaxe oder Entgelte für verbrauchsabhängig abgerechnete Leistungen (z.B. Strom, Gas, Wasser, Kaminholz) und für Wahl- und Zusatzleistungen, die erst vor Ort gebucht oder in Anspruch genommen werden.

4. Zahlung

4.1. Nach Vertragsschluss (Zugang der Buchungsbestätigung beim Gast, beziehungsweise Eingang der Annahmeerklärung des Gastes beim Gastgeber bei zuvor unterbreitetem Angebot) kann der Gastgeber in der Buchungsbestätigung bzw. einer Anzahlungsrechnung eine Anzahlung von bis zu 20 % des Gesamtpreises einschließlich aller Nebenleistungen verlangen, soweit im Einzelfall keine anderweitige Vereinbarung getroffen wurde.
4.2. Die Restzahlung ist zum Aufenthaltsende an den Gastgeber zu entrichten, soweit im Einzelfall nichts anderes vereinbart ist.
4.3. Bei Buchungen, die kürzer als sieben Werktage vor Belegungsbeginn erfolgen, ist die Anzahlung an den Beherbergungsbetrieb bei der Ankunft, die Restzahlung beim Aufenthaltsende zu entrichten.
4.4. Zahlungen in Fremdwährungen und mit Verrechnungsscheck sind nicht möglich. Kreditkartenzahlungen sind nur möglich, wenn dies vereinbart oder vom Gastgeber allgemein durch Aushang angeboten wird. Zahlungen am Aufenthaltsende sind nicht durch Überweisung möglich.

5. Rücktritt und Nichtanreise

5.1. Im Falle des Rücktritts oder der Nichtanreise bleibt der Anspruch des Gastgebers auf Bezahlung des vereinbarten Aufenthaltspreises einschließlich des Verpflegungsanteils und der Entgelte für Zusatzleistungen, bestehen.
5.2. Der Gastgeber hat sich im Rahmen seines gewöhnlichen Geschäftsbetriebs, und unter Berücksichtigung des besonderen Charakters der gebuchten Unterkunft (z. B. Nichtraucherzimmer, Familienzimmer) um eine anderweitige Verwendung der Unterkunft zu bemühen.
5.3. Der Gastgeber hat sich Einkünfte aus einer anderweitigen Belegung und, soweit diese nicht möglich sind, ersparte Aufwendungen auf seinen Anspruch nach Ziffer 5.1. anrechnen zu lassen.

5.4. Nach den von der Rechtsprechung anerkannten Prozentsätzen für die Bemessung ersparter Aufwendungen, hat der Gast, bzw. der Auftraggeber an den Gastgeber die folgenden Beträge zu bezahlen, jeweils bezogen auf den gesamten Preis der Unterkunftsleistungen (einschließlich aller Nebenkosten, jedoch ohne Kurtaxe):

- **Bei Ferienwohnungen/Unterkünften ohne Verpflegung 90%**
- **Bei Übernachtung/Frühstück 80%**
- **Bei Halbpension 70%**
- **Bei Vollpension 60%**

5.5. Dem Gast/dem Auftraggeber bleibt es ausdrücklich vorbehalten, dem Gastgeber nachzuweisen, dass seine ersparten Aufwendungen wesentlich höher sind, als die vorstehend berücksichtigten Abzüge, bzw. dass eine anderweitige Verwendung der Unterkunftsleistungen stattgefunden hat. Im Falle eines solchen Nachweises sind der Gast, bzw. der Auftraggeber nur verpflichtet, den entsprechend geringeren Betrag zu bezahlen.

5.6. **Der Abschluss einer Reiserücktrittskostenversicherung wird dringend empfohlen.**

6. An- und Abreise

6.1. Die Anreise des Gastes hat zum vereinbarten Zeitpunkt, ohne besondere Vereinbarung spätestens bis 18:00 Uhr zu erfolgen.

6.2. Für spätere Anreisen gilt:

a) Der Gast ist verpflichtet dem Gastgeber spätestens bis 18:00 Uhr oder zum vereinbarten Anreisezeitpunkt Mitteilung zu machen, falls er verspätet anreist oder die gebuchte Unterkunft bei mehrtägigen Aufenthalten erst an einem Folgetag beziehen will. Erfolgt eine fristgerechte Mitteilung nicht, ist der Gastgeber berechtigt, die Unterkunft anderweitig zu belegen. Für die Zeit der Nichtbelegung gelten die Bestimmungen über den Rücktritt bzw. die Nichtanreise des Gastes in diesem Gastaufnahmebedingungen entsprechend.

b) Für Belegungszeiten, in denen der Gast aufgrund verspäteter Anreise die Unterkunft nicht in Anspruch nimmt, gelten die Bestimmungen über den Rücktritt bzw. die Nichtanreise des Gastes in diesem Gastaufnahmebedingungen entsprechend. Der Gast hat für solche Belegungszeiten keine Zahlungen an den Gastgeber zu leisten, wenn der Gastgeber vertraglich oder gesetzlich für die Gründe der späteren Ankunft bzw. der Nichtbelegung einzustehen hat.

6.3. Die Freimachung der Unterkunft des Gastes hat zum vereinbarten Zeitpunkt, ohne besondere Vereinbarung spätestens bis 12:00 Uhr des Abreisetages zu erfolgen. Bei nicht fristgemäßer Räumung der Unterkunft kann der Gastgeber eine entsprechende Mehrvergütung verlangen. Die Geltendmachung eines weitergehenden Schadens bleibt dem Gastgeber vorbehalten.

7. Pflichten des Gastes; Kündigung durch den Gast; Kündigung durch den Gastgeber;

7.1. Der Gast ist verpflichtet, auftretende Mängel und Störungen unverzüglich dem Gastgeber anzuzeigen und Abhilfe zu verlangen. Eine Mängelanzeige, die nur gegenüber dem **K&G-BF** erfolgt, ist nicht ausreichend. Unterbleibt die Mängelanzeige schuldhaft, können Ansprüche des Gastes ganz oder teilweise entfallen.

7.2. Der Gast kann den Vertrag bei erheblichen Mängeln oder Störungen kündigen. Er hat zuvor dem Gastgeber im Rahmen der Mängelanzeige eine angemessene Frist zu Abhilfe zu setzen, es sei denn, dass die Abhilfe unmöglich ist, vom Gastgeber verweigert wird oder die sofortige Kündigung durch ein besonderes, dem Gastgeber erkennbares Interesse des Gastes sachlich gerechtfertigt oder aus solchen Gründen die Fortsetzung des Aufenthalts objektiv unzumutbar ist.

7.3. Der Gastgeber kann den Gastaufnahmevertrag ohne Einhaltung einer Frist kündigen, wenn der Gast ungeachtet einer Abmahnung des Gastgebers den Betrieb des Gastgebers, bzw. die Durchführung des Aufenthalts oder andere Gäste nachhaltig stört oder wenn er sich in solchem Maß vertragswidrig verhält, dass die sofortige Aufhebung des Vertrages gerechtfertigt ist. Kündigt der Gastgeber Reiseveranstalter, so gelten für den Zahlungsanspruch des Gastgebers die Bestimmungen über den Rücktritt und die Nichtanreise des Gastes entsprechend.

8. Besondere Regelungen im Zusammenhang mit Pandemien (insb. Coronavirus)

8.1. Die Parteien sind sich einig, dass der Gastgeber die vereinbarten Leistungen stets unter Einhaltung und nach Maßgabe der zum jeweiligen Aufenthaltszeitpunkt geltenden behördlichen Vorgaben und Auflagen erbringen wird.

8.2. Der Gast erklärt sich einverstanden, angemessene Nutzungsregelungen oder -beschränkungen bei Inanspruchnahme der Leistungen zu beachten und im Falle von auftretenden typischen Krankheitssymptomen den Gastgeber unverzüglich zu verständigen.

9. Haftungsbeschränkung

9.1. Der Gastgeber haftet unbeschränkt, soweit

- der Schaden aus der Verletzung einer wesentlichen Pflicht resultiert, deren Erfüllung die ordnungsgemäße Durchführung des Vertrages überhaupt erst ermöglicht oder deren Verletzung die Erreichung des Vertragszwecks gefährdet.
- der Schaden aus der Verletzung des Lebens, des Körpers oder der Gesundheit resultiert.

Im Übrigen ist die Haftung des Gastgebers beschränkt auf Schäden, die durch den Gastgeber oder dessen Erfüllungsgehilfen vorsätzlich oder grob fahrlässig verursacht wurden.

9.2. Die Gastwirtshaftung des Gastgebers für eingebrachte Sachen gemäß §§ 701 ff. BGB bleibt durch diese Regelung unberührt.

9.3. Der Gastgeber haftet nicht für Leistungsstörungen im Zusammenhang mit Leistungen, die während des Aufenthalts für den Gast/Auftraggeber erkennbar als Fremdleistungen lediglich vermittelt werden (z.B. Sportveranstaltungen, Theaterbesuche, Ausstellungen usw.). Entsprechendes gilt für Fremdleistungen, die bereits zusammen mit der Buchung der Unterkunft vermittelt werden, soweit diese in der Ausschreibung, bzw. der Buchungsbestätigung ausdrücklich als Fremdleistungen gekennzeichnet sind.

10. Rechtswahl und Gerichtsstand

10.1. Auf das Vertragsverhältnis zwischen dem Gast, bzw. dem Auftraggeber und dem Gastgeber, bzw. dem **K&G-BF** findet ausschließlich deutsches Recht Anwendung. Entsprechendes gilt für das sonstige Rechtsverhältnis.

10.2. Der Gast, bzw. der Auftraggeber, können den Gastgeber bzw. den **K&G-BF** nur an dessen Sitz verklagen. Für Klagen des Gastgebers bzw. des **K&G-BF** gegen den Gast, bzw. den Auftraggeber ist der Wohnsitz des Gastes maßgebend. Für Klagen gegen Gäste, bzw. Auftraggeber, die Kaufleute, juristische Personen des öffentlichen oder privaten Rechts oder Personen sind, die Ihren Wohn-/Geschäftssitz oder gewöhnlichen Aufenthaltsort im Ausland haben, oder deren Wohn-/Geschäftssitz oder gewöhnlicher Aufenthalt im Zeitpunkt der Klageerhebung nicht bekannt ist, wird als Gerichtsstand der Sitz des Gastgebers vereinbart.

10.3. Die vorstehenden Bestimmungen gelten nicht, wenn und insoweit auf den Vertrag anwendbare, nicht abdingbare Bestimmungen der Europäischen Union oder andere internationale Bestimmungen anwendbar sind.

© Urheberrechtlich geschützt; Noll | Hütten | Dukic Rechtsanwälte, München | Stuttgart, –2020-2021

Vermittler der Gastaufnahmeverträge ist:

Kur- & GästeService Bad Füssing
Rechtsträger: Gemeinde Bad Füssing
Rathausstraße 8
94072 Bad Füssing
Tel.: +49 08531 975-580
Fax: +49 08531 21367
Email: tourismus@badfuessing.de
Internet: www.badfuessing.de
1. Bürgermeister Tobias Kurz

Krebserkrankung?

Keine **Sorge** um die **Nachsorge!**

Ingrid S. kann wieder Kraft schöpfen.
Dank der OnkoTrainKur, die mit gezielten Nachsorgemaßnahmen die Wiederherstellung der Beweglichkeit, Lebensqualität und Selbstkontrolle unterstützt.

Preise für medizinische Anwendungen
3 Thermen – unzählige Möglichkeiten

Eintauchen und Aufleben: Das Angebot an Anwendungen zur Förderung von Gesundheit und Wohlbefinden in Bad Füssing ist zahlreich und vielfältig. Ob aktive Bewegung oder wohltuende Entspannung – in jedem Fall sind Sie in den besten Händen unserer geschulten Fachtherapeuten, die Sie beraten, motivieren und behandeln.

	Anwendungsmöglichkeiten	**Therme Eins*** (Preise in Euro)	**Europa Therme** (Preise in Euro)	**Johannesbad** (Preise in Euro)
1	Medizinisches Bewegungsbad als kontrollierte Selbstbehandlung (5 Stunden)	12,50 [3]	12,50	–
	mit Bad Füssinger Kur- und Gästekarte	(plus 30 Min.)	(plus 30 Min.)	–
	Abendbadekarte (Mi - So) ab 17:00 Uhr	9,00 [3]	–	–
	Frühschwimmerticket (7:30–08:15 Uhr, 90 Min.)	6,00 [34]	–	–
	– Tageskarte mit Bad Füssinger Kur- und Gästekarte	17,00 [23] 15,50 [23]	16,50 [2] –	– –
	– Zehnerkarte (5 Stunden)	120,00	120,00	–
2	Spezial-Ticket (Therme + Saunen): Mo - Fr ab 16:00 Uhr, Sa + So ab 13:00 Uhr	–	–	12,00
3	Med. Bewegungsbad + Schwefelgasbad Kinder / Tag Innen- und Außenbäder	8,50 [3]	–	5,00 [2]
4	Thermal-Schwefelgasbad inklusive Bewegungsbad (5 Stunden)	13,00 [3]	13,50	–
	mit Bad Füssinger Kur- und Gästekarte	(1,50 € Rabatt auf die Nachzahlung)	(plus 30 Min.)	–
	– Zehnerkarte	–	125,00	–
5	Bewegungsbad + Schwefelgasbad Tageskarte Therme	–	17,50 [2]	18,00 [2]
	Bewegungsbad + Schwefelgasbad Fünfer-Tageskarte Therme	–	–	82,50 [2]
	Bewegungsbad + Schwefelgasbad Zehner-Tageskarte Therme	–	–	155,00 [2]
6	Tageskarte Therme (Innen und Außenbäder) + Saunawelt	–	–	20,00 [2]
7	Med. Thermalbewegungsbad mit Sauna	–	20,00 [2]	–
	– Zehnerkarte	–	195,00 [2]	–
8	Thermal-Schwefelgasbad mit Sauna	–	21,00 [2]	–
	– Zehnerkarte	–	200,00 [2]	–

***** Zeitweise Aussetzung aufgrund behördlicher Kapazitätseinschränkungen vorbehalten.
[1] Preise inkl. Nachruhe
[2] ohne Zeitbegrenzung
[3] Rabattierung mit Geldwertkarte zu 100,00 € 7 %, zu 200,00 € 10 %, zu 400,00 € 15 %, zu 600,00 € 20 % Premiumkunde (nicht bei Zehnerkarte)
[4] Bei Zeitüberschreitung wird 5-Stunden Karte berechnet. Kein Vorteil mit Kur- & Gästekarte.

Gastgeber mit eigenem Thermal-Badebereich

Zusätzlich zu den 3 Thermen verfügen 25 Vermieterbetriebe über eigene Thermalbadeanlagen, die Sie als Hausgäste nutzen können. Sie werden direkt aus der Bad Füssinger Ursprungsquelle, der Therme Eins, gespeist. Diese Betriebe sind im vorderen Teil dieses Gastgeberverzeichnisses mit den Symbolen und/oder gekennzeichnet. Details zu den Anwendungen und Preise erhalten Sie direkt im Haus Ihrer Wahl.

	Anwendungsmöglichkeiten	Therme Eins* (Preise in Euro)	Europa Therme (Preise in Euro)	Johannesbad (Preise in Euro)
9	Saunalandschaft	–	11,00 [2]	–
	– Zehnerkarte	–	105,00 [2]	–
10	Saunahof und Therme (3 Std.)	19,50 [3]	–	–
	Saunahof und Therme (5 Std.)	23,50 [3]	–	–
	Saunahof und Therme (Tag)	27,50 [3]	–	–
11	Tageskarte Saunawelt	–	–	16,00 [2]
	Zehner-Tageskarte Saunawelt	–	–	150,00 [2]
12	Thermal-Mineral-Wannenbad	18,50 [1]	–	–
13	Thermal-Mineral-Luftsprudelbad	–	–	19,50 [1]
14	Thermal-Mineral-Kohlensäurebad	19,50 [1]	–	–
15	Unterwassermassage	–	–	25,40 [1]
16	Bindegewebsmassage	17,00	14,80	16,50
17	Reflexzonenmassage	17,00	14,80	16,50
18	Ganzmassage	22,50	20,50	21,40
19	Klassische Massagetherapie	17,00	14,80	16,50
20	Natur-Fango-Teilpackung auf Wasserbetten	21,00 [1]	–	–
21	Natur-Fango-Einzelpackung	–	–	20,50 [1]
22	Natur-Fango-Doppelpackung auf Wasserbetten	24,00 [1]	–	–
23	Natur-Fango-Doppelpackung	–	–	28,20 [1]
24	Natur-Fango-Kneten	21,00	–	20,50
25	Natur-Fango-Ganz-/Vollpackung	–	–	28,20 [1]
	Natur-Fango-Ganz-/Vollpackung auf Wasserbett	29,00 [1]	–	–
26	Warmpackung	11,80	–	12,90 [1]

Alle Wasseranwendungen werden in reinem Bad Füssinger Thermal-Mineralwasser verabreicht.

In allen Preisen ist die gesetzliche Umsatzsteuer (7 % bzw. 19 %) enthalten.
(Preisänderungen vorbehalten. Alle Angaben ohne Gewähr! Stand August 2020)

Preise für medizinische Anwendungen
Gesundheit, Schönheit, Wohlbefinden

Aktive Bäderanwendungen, entspannende Massagen, wohltuende Saunagänge oder Maniküre – die Angebote für Ihr körperliches Wohlbefinden sind so individuell wie Ihre Wünsche. Lassen Sie sich verwöhnen und tanken Sie neue Energie. Unsere gepflegten Einrichtungen und unsere engagierten Mitarbeiter stehen voll zu Ihrer Verfügung.

	Anwendungsmöglichkeiten	Therme Eins* (Preise in Euro)	Europa Therme (Preise in Euro)	Johannesbad (Preise in Euro)
27	Akupunktmassage (APM) (ab 60 Min.)	–	54,00	61,60
28	Migränetherapie (60 Min.)	–	54,00	–
29	Lymphdrainage (Großbehandlung 30 Min.)	25,00	19,50	27,50
30	Lymphdrainage (Ganzbehandlung 45 Min.)	38,00	29,20	35,20
31	Lymphdrainage (Ganzbehandlung 60 Min.)	50,00	45,00	52,30
32	Heißluft	5,70	5,70	–
33	Elektrobehandlung	6,20	6,20	6,80
34	Atemgymnastik Einzel	20,50	20,50	–
35	Krankengymnastik Einzel	20,50	20,50	22,10
36	Gerätegestützte Krankengymnastik	–	35,00	40,70
37	Krankengymnastik mit Eis	30,20	30,20	–
38	Krankengymnastik Einzel (Neuroph. Grdl.)	20,50	20,50	30,80
39	Extensionsbehandlung (Schlingentisch bei Krankengymnastik)	6,70	6,70	–
40	Krankengymnastik Einzel im Thermalwasser	23,60 [1]	23,60 [1]	25,90 [1]
41	Krankengymnastik Einzel (Doppelzeit im Thermalwasser)	36,80 [1]	36,80 [1]	–
42	Krankengymnastik Gruppe im Thermalwasser	14,00 [1]	14,00 [1]	15,40 [1]
43	Manuelle Therapie	23,50	23,50	25,80
44	Cranio-Sakrale-Systemtherapie (60 Min.)	–	54,00	68,20
45	Osteopathie	–	45,00 (40 Min.)	ab 78,70 (60 Min.) mit Rezept 85,00 (60 Min.) ohne Rezept

***** Zeitweise Aussetzung aufgrund behördlicher Kapazitätseinschränkungen vorbehalten.
[1] Preise inkl. Nachruhe

	Anwendungsmöglichkeiten	Therme Eins* (Preise in Euro)	Europa Therme (Preise in Euro)	Johannesbad (Preise in Euro)
46	Bewegungsübungen im Thermalbad/Gruppe	14,00 [1]	14,00 [1]	15,40 [1]
47	Eisbehandlung	–	9,70	–
48	Heilerde	17,80 [1]	17,80 [1]	–
49	Pediküre	30,00	–	31,00
50	Maniküre	–	–	31,00
51	Aromaöl-Massage (30 Min.)	29,00 (25 Min.)	31,00	32,00
52	Gesichtsbehandlung	–	–	41,00 (40 Min.)
53	Wohlfühlbehandlung ab:	28,00	29,00	–
54	Akupunktur (Dt. Zentrum für Chinesische Medizin)	–	–	46,92
55	Bowtech (30 Min.)	–	34,00	–
56	Medical Fitness + Bewegungsbad ohne Zeitlimit: Tageskarte (auch 10er Ticket, Halbjahres-Ticket, Jahres-Ticket erhältlich)	–	–	ab 20,00
57	Personaltraining ab 30 Min. (Fitness)	–	–	ab 31,90

Alle Wasseranwendungen werden in reinem Bad Füssinger Thermal-Mineralwasser verabreicht.

In allen Preisen ist die gesetzliche Umsatzsteuer (7 % bzw. 19 %) enthalten.
(Preisänderungen vorbehalten. Alle Angaben ohne Gewähr! Stand August 2020)

Fachärzte für Allgemeinmedizin/Kurärzte
Kompetenz für Ihre Gesundheit

Über 39 Ärzte unterschiedlichster Fachrichtungen beraten Sie in allen Gesundheitsbereichen. Mit Erfahrung und Kompetenz stehen sie bereit, um sich Ihrer Gesundheit anzunehmen. Die nachstehende Auflistung ist in alphabethischer Reihung angeordnet. Termine vereinbaren Sie bitte mit den entsprechenden Arztpraxen.

Kurärzte und Fachärzte

**** Dr. med. Tobias Albrecht**
Facharzt für Innere und Allgemeinmedizin, Naturheilverfahren, Chirotherapie, Kurarzt
Appartementhaus Albrecht
Birkenweg 10
Tel. 08531 21655
Fax 08531 24435
info@dres-albrecht.de
www.dres-albrecht.de

**** Dr. med. Beatrice Binder-Irlacher**
Fachärztin für Allgemeinmedizin, Badeärztin, Fachärztin für Physikalische und Rehabilitative Medizin
Europa Therme, Kurallee 23
Tel. 08531 21841
Fax 08531 23344
Binder-Irlacher-Arztpraxis@web.de

**** Dr. med. Helmut Engleder**
Facharzt für Orthopädie, Chirotherapie, Physikalische Therapie, Balneologie und Medizinische Klimatologie, Kurarzt
Hotel Dein Franz
Thermalbadstraße 19
Tel. 08531 24603
Fax 08531 24473

**** Dr. Jossif Estin**
Facharzt für Innere Medizin, Kurarzt, Hausärztliche Versorgung
Sonnenstraße 4
Tel. 08531 24611
Fax 08531 2800

**** Dr. med. Irmgard Fischer**
Praktische Ärztin, Kurärztin, Naturheilverfahren, Akupunktur
Alte Füssinger Straße 2
Tel. 08531 21764
Fax 08531 2486420

Gemeinschaftspraxis
**** Dr. med. Alfons Haßfurter**
**** Dr. med Karl B. von Moreau**
Fachärzte für Allgemeinmedizin, Kurärzte, ***Rettungsmedizin
Kurmittelhaus Therme Eins
Kurallee 1
Tel. 08531 2020 oder 980405
Fax 08531 980407
alfons@hassfurter.de
www.therme1.de/gesundheit/arztpraxis

**** Dr. med. Georg Kobylka**
Praktischer Arzt, Kurarzt, Naturheilverfahren
Richsteins Posthotel
Inntalstraße 36
Tel. 08531 981210
Fax 08531 981212
Dr.Kobylka@t-online.de
www.hotel-post-richstein.de

**** Dr. med. C. Merk**
Fachärztin für Allgemeinmedizin, Kurärztin, Naturheilverfahren
Sanatorium „Der Tannenhof"
Kurallee 25
Tel. 08531 2760
Fax 08531 276460
merk@sanatorium-tannenhof.de
www.sanatorium-tannenhof.de

**** Dr. (IMF Klausenbg.) Elis.-Martha Morariu**
Praktische Ärztin, Kurärztin
Appartementhaus Josef
Paracelsusstraße 8
Tel. 08531 290092
Fax 08531 2484563
www.appartementhaus-josef.de

**** Dr. (IMF Klausenbg.) Marius Morariu**
Praktischer Arzt, Kurarzt
Appartementhaus Bavaria
Kurallee 6
Tel./Fax 08531 21768
lookyline@aol.com

**** Dr. med. Christine Seßler**
Fachärztin für Allgemeinmedizin, Kurärztin, Naturheilverfahren, Akupunktur
Hotel Promenade
Kurallee 20
Tel. 08531 29812
Fax 08531 29850
info@drsessler.de
www.drsessler.de

**** Dr. med. Sinaida Stei**
Fachärztin für Allgemeinmedizin, Bade- und Kurärztin, Naturheilverfahren
**** Dr. med. Paul Stei**
Facharzt für Allgemeinmedizin, Bade- und Kurarzt, Naturheilverfahren
Dorfstraße 2, Würding
Tel. 08531 22288,
Fax 08531 247858
ArztpraxisStei@t-online.de

**** Dr. med. Essam El Tahlaoui**
Facharzt für Allgemeinmedizin, Naturheilverfahren, Sportmedizin, Akupunktur, Kurarzt
Kurhotel Schatzberger
Safferstettener Staße 25
Tel. 08531 21221
tahlaoui@web.de
www.kurhotel-schatzberger.de

**** Dr. med. Walter Vohburger**
Facharzt für Allgemeinmedizin, Kurarzt
Appartementhaus Thermenhof
Thermalbadstraße 8
Tel. 08531 2035
Fax 08531 9146396
praxis.vohburger@gmail.com

**** Dr. med. Arno Wenemoser**
Facharzt für Allgemeinmedizin, Kurarzt, Naturheilverfahren
Kurhotel San Andreas
Goethestraße 12
Tel. 08531 981357
Fax 08531 981358
drhealth@t-online.de
www.kurhotel-san-andreas.de

Zahnärzte

Dr. med. dent. Judith Lengdobler
Haus Armin
Sonnenstraße 11
Tel. 08531 29671
Fax 08531 910139
praxis@dr-lengdobler.de
www.dr-lengdobler.de

Dr. med. dent. Karolina Mayer
Safferstettener Straße 2
Tel. 08531 2489610
Fax 08531 910757
praxis-mayer@gmx.de
www.zahnarzt-dr-mayer-bad-fuessing.de

Dr. med. dent. Maria Huber-Werner
allgemeinzahnärztliche Tätigkeit,
Kinder- und Jugendzahnheilkunde und
Kieferorthopädie
Dr. med. dent. Markus G. Werner
Implantologie, Prothetik,
allgemeinzahnärztliche Tätigkeit
Safferstettener Straße 2
Tel. 08531 2839
Fax 08531 2862
drwerner@gmx.net
www.fielsmile.de

* Allgemeine Kassenzulassung und Privat, ** Zugelassen als Kurarzt für Badearztschein aller Kassen sowie allgemeine Kassenzulassung, *** Besondere Untersuchungs- und Behandlungsmethoden

Fachärzte in Bad Füssing und Umgebung
Therapieeinrichtungen in Bad Füssing

Gesundwerden und Wohlfühlen – das ist das Credo in Bad Füssings zahlreichen Therapieeinrichtungen, die ein unglaublich breites Angebotsspektrum abdecken. Daneben widmen sich unsere Fachärzte gezielt und ganzheitlich Ihren körperlichen Problemen, damit Sie entspannt und unbeschwert Ihr Leben genießen können.

Augenärzte

*** Dipl.-Med. Hagen Holz**
Klosterstraße 2, 94060 Pocking
Tel. 08531 510022, Fax 08531 134200
info@augenarzt-holz.com
www.augenarzt-holz.com

Operative Augenarztpraxis
*** Nashed & Kollegen**
Bergerstraße 5, 94060 Pocking
Tel. 08531 1688, Fax 08531 12847
pocking@augenpraxen-nashed.de

Chirurgie

*** Dr. med. Anton Rabl**
Klosterstr. 2, 94060 Pocking
Tel. 08531 1363633
Fax 08531 1363634
info@chirurgie-pocking.de
www.chirurgie-pocking.de

Frauenärzte

*** Dr. med. Marion Kleimann und**
*** Almut König**
Simbacher Straße 31 a, 94060 Pocking
Tel. 08531 510900, Fax 08531 510901
info@frauenarztpraxis-koenig-kleimann.de
www.frauenarztpraxis-koenig-kleimann.de

*** Dr. med. Birgit Krampol**
Marktplatz 27, 94094 Rotthalmünster
Tel. 08533 918989, Fax 08533 919959
www.dr-birgit-krampol.de

*** Dr. med. Detlev Werner**
*** Antoinette Hirner**
Belegärzte am
Krankenhaus Rotthalmünster
Bergerstraße 1, 94060 Pocking
Tel. 08531 1078, Fax 08531 1079
info@frauenaerzte-pocking.de
www.frauenaerzte-pocking.de

Hals-Nasen-Ohren-Ärzte

*** Dr. med. Elisabeth Hück**
*** Dr. med. Peter Hück**
Fachärzte für HNO-Heilkunde, ambulante OP's, Akupunktur, ******* Schlaf-Apnoe-Diagnostik, Belegabteilung am Krankenhaus Rotthalmünster
Berger Straße 1, 94060 Pocking
Tel. 08531 510051
Fax 08531 510052
info@hueck-hno.de
www.hueck-hno.de

Hautarzt

*** Dr. med. Rudolf Ostermaier**
Kirchplatz 12, 94060 Pocking
Tel. 08531 914202
Fax 08531 914207
terminservice@gmx.de
www.dermatologie-ostermaier.de

Innere Medizin

*** Dr. med. Tristan Ladik**
Facharzt für Innere Medizin, Gastroenterologie/Kardiologie
Berger Straße 1, 94060 Pocking
Tel. 08531 91540
Fax 08531 915415
praxis@dr-ladik.de

Kinder- u. Jugendarzt

*** Dr. med. Hans Lichtenstern**
Berger Straße 5, 94060 Pocking
Tel. 08531 41492
Fax 08531 7646
info@kinderarzt-pocking.de
www.kinderarzt-pocking.de

Neurochirurgie

Praxis für Neurochirurgie
im Johannesbad
*** Marcus Kronschnabl**
Facharzt für Chirurgie und Facharzt für Neurochirurgie
Johannesstraße 2, 94072 Bad Füssing
Tel. 08531 23-2596
Fax 08531 23-2597
neurochirurgie-praxis@johannesbad.com

Neurologie/Psychiatrie/ Psychotherapie

Gemeinschaftspraxis für Neurologie - Psychiatrie - Psychotherapie
*** Dr. med. univ. Franz Attenberger**
Facharzt für Neurologie
*** Liubov Kroner**
Fachärztin für Psychiatrie und Psychotherapie
Simbacher Straße 6, 94060 Pocking
Tel. 08531 7780
Fax 08531 7280

Orthopäden

**** Dr. med. Helmut Engleder**
Facharzt für Orthopädie, Chirotherapie, Physikalische Therapie, Balneologie und Medizinische Klimatologie, Kurarzt
Hotel Dein Franz
Thermalbadstraße 19, 94072 Bad Füssing
Tel. 08531 24603
Fax 08531 24473
physio-engleder@web.de

Privatpraxis für Orthopädie, konservative Wirbelsäulen-Therapie im Johannesbad
*** Dr. med. Oliver O. Wolf**
Facharzt für Orthopädie und Unfallchirurgie, spezielle Schmerztherapie (BLÄK, OÄK), spezielle Unfallchirurgie, Sportmedizin; Manuelle Therapie, Chirotherapie, Phys.-Therapie, Notfallmedizin; med. Gutachtenbüro , Akupunktur
Johannesstr. 2, 94072 Bad Füssing
Tel. 08531 232-904, Fax 08531 232-929
schmerzzentrum@johannesbad.com
www.johannesbad-medizin.com

Urologen

Praxisgemeinschaft für Urologie im Johannesbad
*** Dr. med Rudolf Riedl**
Facharzt für Urologie
Johannesstr. 2, 94072 Bad Füssing
Tel. 08531 23-2486, Fax 08531 23-2481
urologiepraxis@johannesbad.com
www.johannesbad-fachklinik.de

Kältekammer – Schmerzlinderung durch Kältetherapie

Die Einheit besteht aus einer Vorkammer mit –60 °C und einer Hauptkammer mit –110 °C. Die in der Regel stressfreie und wirkungsvolle Therapie eignet sich unter anderem für Patienten mit:

- weichteilrheumatischen Krankheiten, wie z. B. Fibromyalgie
- entzündlich-rheumatischen Gelenk- und Wirbelsäulenerkrankungen
- chronischem Wirbelsäulensyndrom
- myofaszialem Schmerzsyndrom
- Schuppenflechte (Psoriasis) mit/ohne Gelenkbeteiligung

Bei postoperativer Rehabilitation nach Gelenk- und Wirbelsäulenoperationen mit eingeschränkter Mobilität.

Besondere Behandlung möglich: Osteodensitometrie (Dexa-Gerät). Die Ganzkörperkältebehandlung als Heilmethode wird auch ambulant angeboten (Behandlungstermine nach Vereinbarung).

Rehafachzentrum Bad Füssing-Passau, Deutsche Rentenversicherung Bayern Süd
Waldstraße 12, 94072 Bad Füssing, Tel. 08531 959473, Fax 08531 959490
info@rehafachzentrum.de, www.rehafachzentrum.de

Dr. med. Michael Zellner
Facharzt für Urologie,
*** Ernährungsmedizin
Johannesstraße 2, 94072 Bad Füssing
Tel. 08531 23-2480, Fax 08531 23-2481
michael.zellner@johannesbad.de
www.johannesbad-fachklinik.de

Urologisches Zentrum
*** Dr. med. Christoph Adam**
*** Dr. med. Sebastian Walther**
*** Dr. med. Franz Kaiser**
Gemeinschaftspraxis, Fachärzte für Urologie, Krebsfrüherkennung und medikamentöse Tumortherapie, Andrologie, Sonographie, Röntgen, Endoskopie, Labor. Operative Tätigkeit im Klinikum Passau.
Am Stadtplatz 2, 94060 Pocking
Tel. 08531 1776, Fax 08531 13179
info@urologisches-zentrum-passau.de
www.urologisches-zentrum-passau.de

Therapieeinrichtungen

Augenheilkunde

Hilger–Zentrum für alternative Augenheilkunde und Augenoptik
Lindenstraße 5, 94072 Bad Füssing
Tel. 08531 135095, Fax 08531 135097
info@optical-wellness.de
www.makuladegeneration-hilger.de

Dialyse

Dialysemöglichkeit – nur mit Voranmeldung und Arztbrief

Dialysezentrum Bad Griesbach
An der Bräukapelle 1 a
94086 Bad Griesbach
Tel. 08561 96490
Fax 08532 9256911
info@dialyse-badgriesbach.de
www.fachaerzte-rottal.de

KfH-Nierenzentrum
Rudolf Guby Straße 3, 94032 Passau
Tel. 0851 720580
Fax 0851 7205829
passau@kfh-dialyse.de
www.kfh.de/passau

KfH-Nierenzentrum
Gruberfeld 2, 94081 Fürstenzell
Tel. 08502 91489-13
Fax 08502 91489-10
www.kfh.de/fuerstenzell
www.kfh.de/fuerstenzelll

Dialyse-Station in der Johannesbad Fachklinik Bad Füssing
Dialyse im Haus für Patienten aller Abteilungen der Johannesbad Fachklinik Bad Füssing sowie für externe ambulante Selbstzahler und Urlauber die privat krankenversichert sind.
Johannesstraße 2, 94072 Bad Füssing
Tel. 08531 23-0, Fax 08531 23-2986
info@johannesbad.com

Ergotherapie

Ergotherapie-Praxis Stefanie Nosko-Klitsch
Beethovenstraße 7, 94072 Bad Füssing
Tel. 08531 3178715
Fax 08531 3178716
info@ergotherapie-pocking.de
www.ergotherapie-pocking.de

Ergotherapie Praxis im Johannesbad
Johannesstraße 2
Tel. 08531 23-2888
ergotherapie@johannesbad.com

Krankenhaus

Krankenhaus Rotthalmünster
Simbacher Straße 35
94094 Rotthalmünster
Telefon 08533 990
Fax 08533 992105
info@krankenhaus-rotthalmuenster.de
www.krankenhaus-rotthalmuenster.de

Johannesbad Fachklinik Bad Füssing
Abt. für Orthopädie, Abt. für Psychosomatik
& Psychotherapie, Abt. für Urologie/ Neurourologie,
Rücken- und Schmerzzentrum,
Deutsches Zentrum für Chinesische Medizin
und Deutsches Zentrum für Osteoporose
Johannesstraße 2, 94072 Bad Füssing
Tel. 08531 23-2809
Fax 08531 23-2986
servicecenter@johannesbad.com

Osteoporose

Deutsches Zentrum für Osteoporose
Johannesstraße 2, 94072 Bad Füssing
Tel. 08531 23-2113, Fax 08531 23-2929
osteoporose@johannesbad.com

Podologie

Giovanni Mariano
Safferstettener Straße 33 b
94072 Bad Füssing
Tel. 08531 22330
gianni@t-online.de
www.giovanni-mariano.de

Maria Gramüller
App. Haus Achmannhof
Andreas-Hofer-Str.1, 94072 Bad Füssing
Tel. 08531 955937
Mobil 0151 12949248

Psychotherapie (HP)

Heilpraktiker für Psychotherapie und Ausbildungsinstitut Ulrike und Andreas Zimmermann
Innauenstraße 5, 94060 Pocking
Tel. 08538 911216, Fax 08538 911217
Mobil 0172 8202964
uz@ulrike-zimmermann.com
www.ulrike-zimmermann.com
az@andreaszimmermann.com
www.andreaszimmermann.com

TCM *** (Traditionelle Chinesische Medizin)

Deutsches Zentrum für Chinesische Medizin
Johannesbad Hotel Königshof
Richard-Wagner-Straße 1
94072 Bad Füssing
Tel. 08531 23-2003, Fax 08531 23-2004
china@johannesbad.com

Naturheilpraxis im Wunsch-Hotel Mürz
Birkenallee 7–9
94072 Bad Füssing
Tel. 08531 9580, Fax 08531 29876
info@gesundheitsmanager-bad-fuessing.de
www.muerz.de/gesundheit/heilpraktiker
Termine nach Vereinbarung!

* Allgemeine Kassenzulassung und Privat, ** Zugelassen als Kurarzt für Badearztschein aller Kassen sowie allgemeine Kassenzulassung, *** Besondere Untersuchungs- und Behandlungsmethoden

Heilpraktiker und staatlich geprüfte und anerkannte Therapeuten

Bei den Heilpraktikern und Therapeuten in Bad Füssing sind Sie in den besten Händen und wählen aus einer Bandbreite an Möglichkeiten. Informationen über spezielle Therapiearten erhalten Sie bei den jeweiligen Praxen und im Kur- & GästeService: Tel. 08531 975-580.

Heilpraktiker

Angelika Dobler
Fuchswirtweg 3, Würding
Tel. 08531 22296, Fax 08531 248648
hp-angelika-dobler@web.de
www.naturheilpraxis-angelikadobler.de

Erich Dobler
Nelkenweg 5
Tel. 08531 980606, Fax 08531 980607
E.Dobler@t-online.de
www.naturheilpraxis-erich-dobler.de

Praxis für Ästhetik und Gesundheit
by **Sabine Friedenberger**
Appartementhotel Chalet Swiss
Prof.-Böhm-Straße 8
Tel. 08531 136196
sabinefriedenberger@t-online.de
www.naturheilpraxis-friedenberger.de

Steffen Gruß
Naturheilpraxis, Wunsch-Hotel Mürz
Birkenallee 7–9
Mobil 0171 2768164
info@praxis-gruss.com
www.praxis-gruss.com
www.fachportal-gesundheit.de

Mario Hausberger
Naturheilpraxis
„im Bavaria", Kurallee 6
Tel. 08531 914688, Fax 08531 914730
physio-hausberger@web.de
www.physiotherapie-hausberger.de

Klaus Hermann
Nelkenweg 5
Tel. 08531 2489097
klaus.hermann.praxis@aon.at

Gerd Hilger
Lindenstraße 5
Tel. 08531 135095
Fax 08531 135097
info@optical-wellness.de
www.makuladegeneration-hilger.de

Ulrich Müller
Arkadenhaus Thermenblick
Thermalbadstraße 6
Tel./Fax. 08531 3175630
mueller.ulli@online.de

Privatpraxis
Andrea Perzl
Landhaus Riedl
Inntalstraße 42
Mobil 0151 59111329
anperzl@gmx.de
www.privatpraxis-andrea-perzl.de

Michaela Pichler
Appartementhaus Wimmerhof
Rathausstraße 5
Mobil 0160 8045217
michaeiermann@gmx.de
www.michaela-eiermann.de

Willi Schlai
Dr. Heim Straße 8
Tel./Fax 08531 24477
Naturheilpraxis-Schlai@web.de

Michael Sehring
Appartementhaus Zur Eiche
Bachstraße 40,
Tel. 08531 3106820, Fax 08531 981731
michael.sehring@t-online.de

Benjamin Sigl
Naturheilpraxis, Appartementhaus
Absmeier, Steinreuther Straße 6
Tel. 08531 94070
info@haus-absmeier.de
www.haus-absmeier.de

Klaus Streicher
Naturheilpraxis, App. Hotel Royal
Goethestraße 5
Tel./Fax 08531 29615
klaus.streicher@t-online.de
www.naturheilpraxis-streicher.de

Cornelia Vohs
Naturheilpraxis, Bio-Thermalhotel
Falkenhof, Paracelsusstraße 4
Mobil 0151 19309256
www.naturheil-vohs.de

Meersalzgrotte

Die Grotte besteht aus uraltem Himalaya- und Schwarzmeersalz. Das Mikroklima der Grotte wirkt entspannend und unterstützend beim Heilen verschiedener Krankheiten wie z. B. Krankheiten der Atemwege, Hauterkrankungen, Schilddrüsenunterfunktion und Asthma. Eine Sitzung dauert 45 Minuten und erfolgt in normaler Straßenkleidung. Man liegt bequem auf einer Liege und inhaliert die mineralhaltige Luft.

Meersalzgrotte (für jeden zugänglich)
im Sanatorium „Der Tannenhof", Kurallee 25
Tel. 08531 914448, www.salzgrotte-badfuessing.de

OnkoTrainKur

Onkologisches Reha – Trainingsprogramm zur Wiederherstellung der Beweglichkeit, der Lebensqualität und der Selbstkontrolle

Ausschließlich Therapiepraxen, die das Zertifikat für die OnkoTrainKur erlangt haben, können die OnkoTrainKur anbieten.

Weitere Informationen:
Vereinigung Selbstständiger
Physiotherapeuten (VSP) Bad Füssing e.V.
Tel. 08531 12848
vspev@t-online.de
www.onko-train-kur.de

Therapeuten

*MP **Inge Aigner**
App.-Haus Zum Fuchswirt
Untere Inntalstraße 16, Würding
Tel. 08531 980949
Fax 08531 980950
info@aigner-wuttke.de
www.aigner-wuttke.de

*P **Robert Aigner**
App. Haus Safferstetten
Ludwig-Thoma-Weg 8
Tel. 08531 914064
praxis.aigner@t-online.de
www.app-safferstetten.de

*K **Manfred Auer**
Appartementhaus Josef
Paracelsusstraße 8
Tel. 08531 2900-90
auerpocking@googlemail.com
www.appartementhaus-josef.de

*KMP **Therapiezentrum Max 1 / Florian Bauer**
Kur- und Feriencamping Max 1
Falkenstraße 12, Egglfing
Tel. 08537 9617290
Fax. 08537 9617291
therapiezentrum-max1@t-online.de
www.campingmax.de

*MP **Wolfgang Bauer**
Landhaus Vogelweide
Am Steingraben 2, Egglfing
Tel./Fax 08537 1280
info@physio-wolfgangbauer.com
www.physio-wolfgangbauer.com

*P **Therapiezentrum Beißer**
Kur- & Aparthotel Mayerhof
Paracelsusstraße 2
Tel. 08531 980589
Fax 08531 980597
therapiezentrum.beisser@t-online.de
www.therapiezentrum-beisser.de

*P **Franz Berger**
Steinreuther Straße 22
Tel./Fax 08531 980753
Physiotherapie-Berger@gmx.de

*KMP **Edith Billinger**
Gästehaus Huber
Birkenweg 9
Tel. 08531 27288
physio.billinger@web.de
www.gaestehaus-huber.de

*KMP **Bernhard Brauneis**
Campingplatz Holmernhof
Am Tennispark 10
Tel. 08531 2474-300
Fax 08531 2474-301
holmernhof@physio-camp.de
www.physio-camp.de

*P **Gerhard Brehmer**
Hotel Bayerischer Hof, Kurallee 18
Tel. 08531 2018
bayerischer-hof@t-online.de
www.hotel-bayerischer-hof.de

*P **Praxis für Physiotherapie und Naturheilpraxis Sven Brückner**
App-Haus Berlin, Birkenweg 15
Tel. 08531 21866
Fax 08533 3356
physio.brueckner@t-online.de
www.physio-brueckner.de

*KMP **Franz-J. Cecetka**
Hotel Reindl
Thermalbadstraße 15–17
Tel. 08531 24538
Fax 08531 224200
frjocecetka@t-online.de
www.hotelreindl.de

*KMP **Praxis für Physiotherapie Carmen Coltea**
Appartementhotel
Chalet Swiss
Prof.-Böhm-Straße 8
Tel./Fax 08531 24434
camihai@t-online.de
www.chalet-swiss-hotel.de

*KMP **corpus & mente**
Parkhotel
Waldstraße 16
Tel. 08531 9280
Fax 08531 2061
team@parkhotel.stopp.de
www.parkhotel.stopp.de

*MP **Helmut Eiermann**
App.-Haus Wimmerhof
Rathausstraße 5
Tel./Fax 08531 24551
helmuteiermann@googlemail.com

*KM **Christina Eisenmann**
Kurpension Freudenstein
Kurallee 14
Tel./Fax 08531 24507
therapiezentrum.eisenmann@t-online.de
www.kurpension-freudenstein.de

*M **Christina Eisenmann**
App. Haus Steinreuther Hof
Steinreuth 7
Tel. 08531 31066980
Fax 08531 31066960
therapiezentrum.eisenmann@t-online.de
www.steinreuther-hof.de

*KMP **Kurmittelhaus Europa Therme**
Kurallee 23
Tel. 08531 94470
Fax 08531 9447790
info@europatherme.de
www.europatherme.de

*KMP **Vitalmassagestudio in der Europa Therme**
Kurallee 23
Tel. 08531 94470
Fax 08531 9447790
info@europatherme.de
www.europatherme.de

(K) Krankengymnasten, (M) Masseure, (P) Physiotherapeuten

* Kurmittelverrechnung mit den Kassen. Die Behandlungspreise sind jeweils durch Aushang in den einzelnen Instituten ersichtlich. Selbstverständlich haben Sie freie Auswahl unter den folgenden Adressen. Die Therapeuten sind alphabetisch geordnet.

Staatlich geprüfte und anerkannte Therapeuten
Ganzheitlich zur Heilung

Bad Füssings Therapeuten haben im Laufe der Zeit eine sehr hohe Kompetenz in der Diagnostik und bei Behandlungswegen aufgebaut. Sie haben ein offenes Ohr für Ihre Probleme und einen ganzheitlichen Blickwinkel, wenn es um die Lösung geht. Alternative Heilmethoden gehen Hand in Hand mit der Schulmedizin – im Sinne Ihres Wohlbefindens.

*P **Praxis für Physiotherapie P. Fiegler**
Thermenhotel Quellenhof
Dr.-Koch-Straße 2
Tel. 08531 299204 u.
08531 9101500
Fax 08531 9101501
Fiegifit@t-online.de
www.hotel-quellenhof.de

*P **Physikalische Therapie P. Fiegler**
Richsteins Posthotel
Inntalstraße 36
Tel. 08531 2909226
Fiegifit@t-online.de
www.richsteins-posthotel.de

*P **Physikalische Therapie P. Fiegler**
Appartementhaus Capri
Göschlweg 10, Würding
Tel./Fax 08531 9140467
Fiegifit@t-online.de
www.appartementhaus-capri.de

*P **Freudenstein Elisabeth u. Resch Thomas**
Riedlhof, Bachstraße 23
Tel. 08531 923926
Fax 08531 923927
resch.freudenstein@t-online.de
www.riedlhof.de

*KMP **Helmut Freudenstein**
Das Mühlbach – Spa &
Romantik Hotel
Bachstraße 15
Tel./Fax 08531 278433
massage@muehlbach.de
www.muehlbach.de

*M **Massage und Naturfango-Praxis Ralf Freudenstein**
App.-Haus Stephanie
Finkenstraße 7
Tel. 08531 24470
ralf.freudenstein@t-online.de
www.hausfreudenstein.de

*P **Praxis für Physiotherapie Roland Freudenstein**
Kurhotel Lichtquelle
Rathausstraße 1
Tel. 08531 21582
roland-freudenstein@t-online.de
www.kurhotel-lichtquelle.de

*MP **Thomas Freundshuber**
Appartementhaus Stöckl
Pockinger Straße 2
Tel. 08531 29855
info@haus-stoeckl.de
www.haus-stoeckl.de

*P **Praxis für physikalische Therapie, Johann Fritz**
Haus Renate, Lederergasse 7
Tel. 08531 923835
Fax 08531 923837
massagepraxis@pension-hausrenate.de
www.pension-hausrenate.de

*M **Jean-Marco Galbas**
Wohnpark Inntalhof
Sperberweg 2, Egglfing
Tel./Fax 08537 919596
massagepraxisgalbas@hotmail.de
www.wohnparkinntalhof.de

*KP **Praxis für Physiotherapie Christian Geiselberger**
Kurhotel San Andreas
Goethestraße 12
Tel. 08531 247958
Fax 08531 248187
christian.geiselberger@t-online.de
www.physiotherapeut-badfuessing.de

*KMP **Sascha Gessner**
Thermenhotel Apollo
Mozartstraße 1
Tel. 08531 21946
gessner-physiocenter@gmx.de
www.hotel-apollo.de

*KMP **Sascha Gessner**
Thermenhotel Rottaler Hof
Richard-Wagner-Straße 5
Tel. 08531 21481
physiocenter_gessner@yahoo.de
www.rottaler-hof.de

*KMP **Sascha Gessner**
Hotel Schweizer Hof
Thermalbadstraße 11
Tel. 08531 21224
physiocenter-gessner@gmx.de
www.schweizer-hof.de

*KMP **Georg Griebl**
Hotel garni und Appartementhaus
Fichtenwald, Finkenstraße 10
Tel. 08531 21008
mail@ggriebl.de, www.ggriebl.de

*KMP **Gerhard Hager**
App.-Hotel Victoria
Beethovenstraße 1
Tel. 08531 979453
Fax 08537 9199908
Hager-Bad@t-online.de
www.appartement-hotel-victoria.de

*KMP **Robert Halsch**
Hotel Brunnenhof
Schillerstraße 9
Tel. 08531 9418-0
Fax 08531 9418-50
therapie@hotelbrunnenhof.net
www.hotelbrunnenhof.net

*KMP **Heiner Harböck**
App. Haus Achmannhof
Andreas-Hofer-Str. 1
Tel. 08531 95590
info@achmannhof.de
www.achmannhof.de

*MP **Physiotherapie & Massage „im Bavaria", Mario Hausberger**
Kurallee 6
Tel. 08531 914688
Fax 08531 914730
physio-hausberger@web.de
www.physiotherapie-hausberger.de

FibromyalgieKur

Die FibromyalgieKur führt durch Ihren durchdachten, auf die individuelle Problematik und Leistungsfähigkeit abgestimmten Aufbau, zur optimalen Erreichung der Behandlungsziele.

Im Rahmen einer von den Krankenkassen bezahlten ambulanten Vorsorgeleistung am anerkannten Kurort ist die FibromyalgieKur künftig Bestandteil der Angebote von speziell dafür qualifizierten Ärzten und Therapeuten in Bad Füssing.

Weitere Informationen:
Vereinigung Selbstständiger
Physiotherapeuten (VSP) Bad Füssing e.V.
Tel. 08531 12848
vspev@t-online.de
www.fibromyalgie-kur.de

*KMP **Simon Heiß**
Haus Simon
Ludwig-Thoma-Weg 9
Tel. 08531 90575120
Fax. 08531 90575110
pt-heiss@web.de
www.haussimon.de

*KMP **Florian Hetzner**
Kurhotel Zink
Thermalbadstraße 1
Tel. 08531 29829
Fax 08531 9786162
info@physiotherapie-hetzner.de
www.physiotherapie-hetzner.de

*P **Massagepraxis, Physiotherapie u. Wellness im Hotel Holzapfel**
Thermalbadstraße 4+5
Tel. 08531 957240
massage@hotel-holzapfel.de
www.hotel-holzapfel.de

*P **Michael Huber**
Ortner's Lindenhof
Pockinger Straße 1–3
Tel. 08531 279242
Fax 08531 279611
info@huber-physio.de
www.huber-physio.de

*P **Praxis für Physiotherapie Doris Jägernitz**
Sonnenstraße 4 (neben Filmgalerie)
Tel./Fax 08531 21639
djaegernitz@t-online.de
www.physiotherapie-jaegernitz.de

*M **Physiotherapie im Haus an der Therme, Hermann Jägernitz**
Sonnenstraße 1
Tel. 08531 1355074
Hjaegernitz@t-online.de
www.haus-an-der-therme.de

*KMP **Therapiezentrum im Johannesbad**
Johannesstr. 2
Tel. 08531 23-2592
Fax 08531 23-2629
terminplanung.ambulant@
johannesbad.com

*KMP **Physikalische Therapie Keher**
App.-Haus Thermenhof
Thermalbadstraße 8
Tel. 08531 21014
praxis-keher@gmx.de
www.thermenhof.de

*KMP **Franz Kellermann**
Bachstraße 12
Tel. 08531 24483
Fax 08531 981998
Franz.Kellermann@t-online.de
www.Kellermann-Therapie.de

*KMP **Klinik Niederbayern**
Paracelsusstraße 1
Tel. 08531 970-897
nb-terminplanung@wz-kliniken.de
www.wz-kliniken.de

*M **Reinhold Kotlik**
App.-Haus Bremen
Birkenallee 16
Tel. 08531 21814
reinhold.kotlik@t-online.de
www.kotlik.de

*KMP **Roland Krause**
App.-Haus Nürnberg
Heilig-Geist-Straße 1
Tel./Fax 08531 24432
pt-roland-krause@gmx.at
www.haus-nuernberg.de

*KMP **Dieter Kurz**
Thermenhotel Gass
Finkenstraße 6
Tel. 08531 21811
Fax 08531 980704
kurz.dieter@t-online.de
www.thermenhotel-gass.de

*M **Günter Maier**
App.-Haus Silvia
Inntalstraße 35 a
Tel. 08531 9212-0
Fax 08531 9212-39
info@app-silvia.de
www.app-silvia.de

*KMP **Giovanni Mariano**
Safferstettener Straße 33 b
Tel. 08531 22330
gianni@t-online.de
www.giovanni-mariano.de

*KMP **Sebastian Märzendorfer**
Kurhotel Astoria
Kurallee 10
Tel. 08531 291400
info@physiotherapie-maerzendorfer.de
www.physiotherapie-maerzendorfer.de

*M **Irmgard Mayer**
Bachstraße 20
Tel. 08531 29864
irmgardmayer@yahoo.de

*MP **B. u. R. Mehringer**
App.-Haus Bern
Untere Inntalstraße 78, Würding
Tel. 08531 21466
Fax 08531 310540
rmehringer@t-online.de
www.haus-bern.de

*MP **Rudolf Mehringer**
App.-Hof Aichmühle
Untere Inntalstraße 91, Würding
Tel. 08531 22210
Fax 08531 981967
rmehringer@t-online.de
www.aichmuehle.de

*K **Barbara Meier**
Gästehaus – Aparthotel Grabner
Bachstraße 35
Tel. 08531 953200
info@gaestehaus-grabner.de
www.gaestehaus-grabner.de

(K) Krankengymnasten, (M) Masseure, (P) Physiotherapeuten

* Kurmittelverrechnung mit den Kassen. Die Behandlungspreise sind jeweils durch Aushang in den einzelnen Instituten ersichtlich. Selbstverständlich haben Sie freie Auswahl unter den folgenden Adressen. Die Therapeuten sind alphabetisch geordnet.

Staatlich geprüfte und anerkannte Therapeuten
Für Beweglichkeit ohne Schmerz

Krankengymnasten, Physiotherapeuten und selbstständige Masseure sind für Sie da, um Ihr Wohlbefinden zu fördern oder Gesundheit und Beweglichkeit wiederherzustellen. Selbstverständlich haben Sie freie Wahl unter den folgenden Adressen; die Behandlungspreise erfahren Sie im aktuellen Aushang direkt in den Instituten.

*KMP **R. Meier**
App.-Haus Meier
Birkenweg 7
Tel. 08531 2904-50
Fax 08531 2904-40
info@appart-meier.de
www.appart-meier.de

*KMP **Rainer Meier**
im Seniorenwohnen
Münchener Straße 7
Tel. 08531 972501
Fax. 08531 972402
physiopraxis@rainer-meier.com
www.rainer-meier.com

*KP **Christine Moser**
App. Haus Gaby
Friedensweg 4
Tel. 08531 27251
Fax 08531 923610
info@app-gaby.de
www.app-gaby.de

*KMP **Ulrich Müller**
Arkadenhaus Thermenblick
Thermalbadstraße 6
Tel./Fax. 08531 3175630
mueller.ulli@online.de

*KMP **Vitaltherapie im Wunsch-Hotel Mürz**
Birkenallee 7–9
Tel. 08531 9580
Fax 08531 29876
info@gesundheitsmanager-bad-fuessing.de
www.muerz.de/gesundheit/massage

*P **Lüder Noack**
Appartementhaus Albrecht
Birkenweg 10
Mobil 0171 2415178
lueder-noack@web.de
www.appartementhaus-albrecht.de

M Private Massagepraxis
Andrea Perzl
Landhaus Riedl
Inntalstraße 42
Mobil 0151 59111329
anperzl@gmx.de
www.privatpraxis-andrea-perzl.de

*KMP **Physikalisches Institut**
Hotel Dein Franz
Thermalbadstraße 19
Tel. 08531 24603 u. 2489685
Fax 08531 24473
physio-engleder@web.de

*KMP **Rudi Prantl**
Kurhotel Sonnenhof
Schillerstraße 4
Tel. 08531 980414
Fax 08531 910099
physioprantl@gmail.com
www.kurhotelsonnenhof.de

*K **Praxis für Physiotherapie Christine Reindl**
Aparthotel Christine
Dr.-Heim-Straße 14
Tel. 08531 978833
info@christine-fuessing.de
www.christine-fuessing.de

*P **Rosmarie Reinhart-Berger**
Riedenburg - Mein Hotel
in Bad Füssing
Inntalstraße 51
Tel. 08531 290294
physioreinhart@web.de
www.riedenburg.cc

*KP **Ambulantes Therapiezentrum im Rehafachzentrum Bad Füssing-Passau**
Waldstr. 12
Tel. 08531 9590
info@rehafachzentrum.de
www.rehafachzentrum.de

*KMP **Praxis für Physikalische Therapie Josef Resch**
Vitalhotel Vier Jahreszeiten
Birkenweg 12
Tel. 08531 21360
Fax 08531 226766
JosefResch@t-online.de
www.kurhotel-4jahreszeiten.de

*P **Physiotherapie Korbinian Resch**
City Appartementhotel
Prof.-Böhm-Str. 9
Tel. 08531 259610
korbinian@resch-physio.de
www.resch-physio.de

*P **Martin Resch**
Haus Anneliese
Untere Inntalstraße 30, Würding
Tel. 08531 21440
ptresch@gmail.com

*KMP **Günther Rietzel-Jagode**
App.-Haus Zur Europa-Therme
Paracelsusstraße 6
Tel. 08531 248744
Fax 08531 248746
www.app-zur-europa-therme.de

*KMP **Thomas Roßmayer**
Aparthotel Roßmayer
Birkenallee 6
Tel. 08531 943810
physiopraxis@rossmayer.de
www.hotel-rossmayer.de

*KMP **Therapiezentrum Safferstetten**
Kurhotel Schatzberger
Safferstettener Straße 25
Tel. 08531 926899
Fax 08531 926777
info@physio-bad-fuessing.de
www.physio-bad-fuessing.de

*M **Günther Schärtl**
Haus Carola, Birkenweg 11
Tel. 08531 981077
Guenther-schaertl@t-online.de
www.ah-carola.de

*P **Hans Schmelz**
Hotel Vital Vallaster KG
Pockinger Straße 6
Tel. 08531 3172848
physio.schmelz@t-online.de
www.hotel-vital-vallaster.de

*KMP **Manfred Schwab**
Haus am Freizeitpark
Dr.-Heim-Straße 2 – 4
Tel. 08531 21370, Fax 510696
manfred.schwab@gmx.de
www.physiopraxisschwab.de

*KMP **Martin Sieghart**
Manualtherapeut, CMD
Kiefergelenkstherapeut
Kurpension und App.-Hof Waldfrieden, Amselweg 14
Tel. 08531 22122
Fax 08531 981717
sieghart.physio@t-online.de
www.sieghart-physio.de

*KMP **Physiotherapie Sigl**
Kur- u. Erholungs-Wohnanlage
neben dem Johannesbad
Hochrainstraße 50
Tel. 08531 2852
info@physio-sigl.de
www.physiotherapie-badfuessing.de

*P **Physiotherapie Sigl**
App.-Haus Absmeier
Steinreuther Straße 6
Tel. 08531 94070
info@haus-absmeier.de
www.haus-absmeier.de

*KP **Eva Sklorz**
Obere Inntalstraße 4, Egglfing
Tel./Fax 08537 1431

*KP **Praxis für Physiotherapie, Osteopathie, Rolfing Sonnleitner & Mindl**
Europa-Residenz
Beethovenstraße 7
Tel. 08531 247003
info@therapiezentrum-europaresidenz.de
www.therapiezentrum-europaresidenz.de

*KMP **Therapiezentrum Olympia Stefan Speiser**
Thermalbadstraße 16
Tel./Fax 08531 9429300
st-speiser@t-online.de
www.speiser-bad-fuessing.de

*P **Harald Strangmüller**
App.-Haus Frankfurt
Dr.-Heim-Straße 16
Tel. 08531 2828
physio-strangmueller@t-online.de
www.physio-strangmueller.de

*KMP **Therapiezentrum Klaus Streicher**
App.-Hotel Royal, Goethestraße 5
Tel./Fax 08531 29615
klaus.streicher@t-online.de
www.physio-streicher.de

*P **Thermen-Club-Hotel**
Safferstettener Straße 17 – 19
Tel. 08531 24090
Fax 08531 2409502
info@thermen-club-hotel.de
www.thermen-club-hotel.de

*KMP **Physiotherapie Therme Eins**
Kurallee 1
Tel. 08531 9446-230
Fax 08531 9446-190
info@thermeeins.de
www.thermeeins.de

*MP **Sabine Uttenthaler Praxis für Physiotherapie**
App.-Haus zur Eiche
Bachstraße 40
Tel. 08531 3106820

*MP **Physikalische Therapie Hermann Vetter**
Sonnenstraße 11
Tel. 08531 95030
physio-vetter@web.de

*P **Josef Webersberger**
Zentral Hotel
Goethestraße 3
Tel. 08531 3101591
info@zentral-hotel.de
www.zentral-hotel.de

*KMP **Gottfried Wieder**
Manualtherapeuth
Haus Passau, Birkenallee 11
Tel. 08531 248638
info@physiotherapie-wieder.de
www.physiotherapie-wieder.de

*M **H. u. W. Wilhelm**
Aparthotel Glockenspiel
Dr. Heim-Straße 10
Tel. 08531 950095
wwilhelm1@gmx.de
www.kurpension-gundula.de

*P **Walter Wilhelm**
Kur- und Aparthotel Gundula
Untere Inntalstraße 44 – 46/Würding
Tel. 08531 24694
wwilhelm1@gmx.de
www.kurpension-gundula.de

*K **Physiotherapie Wittelsbach**
Kurhotel Wittelsbach
Beethovenstraße 8
Tel. 08531 9528,
Fax 08531 22256
info@kurhotel-wittelsbach.de
www.kurhotel-wittelsbach.de

*KP **Privatpaxis ZOMM Zentrum für Osteopathie und manuelle Medizin**
Waldstraße 14
Tel. 08533 8539007
info@zomm-bf.de
www.zomm-bf.de

(K) Krankengymnasten, (M) selbständige Masseure, (P) Physiotherapeuten

* Kurmittelverrechnung mit den Kassen. Die Behandlungspreise sind jeweils durch Aushang in den einzelnen Instituten ersichtlich. Selbstverständlich haben Sie freie Auswahl unter den folgenden Adressen. Die Therapeuten sind alphabetisch geordnet.

Rheuma?

Bewegung

im Fluss!

Helga L. hat Lust auf Bewegung.
Dank Ernährungsberatung, Bewegungstherapie und dem legendären Heilwasser mit nachhaltiger Wirkung bei rheumatischen Erkrankungen.

So kommen Sie nach Bad Füssing

Mit dem Auto

(siehe Rückseite Gastgeberverzeichnis)

über die Autobahn
A3 Nürnberg – Regensburg – Passau – Ausfahrt Pocking/Bad Füssing (bis Ortsmitte 11 km)

über die Autobahn A94
A94 München – Passau ab Marktl weiter auf **der Bundesstraße**
B12 Richtung Passau, Abzweigung Tutting – bis Bad Füssing 5 km.

Mit der Bahn

(siehe Seite 165)

Siehe Fahrplan Deutsche Bahn AG, www.bahn.de bzw.
wenden Sie sich an die DB Verkaufsstelle Bad Füssing, Kurallee 15, Telefon 08531 21908

Mit dem Bus

Busabholservice von Haus zu Haus (siehe Seite 168–170)

Ab ***Seite 168*** finden Sie die wichtigsten Busverbindungen.
Aus welchem Bundesland reisen Sie an?
Auf der Karte ***Seite 167*** finden Sie eine Ihrem Bundesland zugeordnete Zahl. Nur Busverbindungen mit dieser Zahl sind für Sie relevant.

Mit dem Flugzeug

(siehe Seite 166)

München 150 km, Salzburg 102 km, Linz 105 km. Lokale Bus- und Taxiunternehmer organisieren Shuttle-Services nach Bad Füssing. Erkundigen Sie sich über Billigfluganbieter, welche obige Flughäfen programmgemäß anfliegen, bei Ihrem Reisebüro oder im Internet.

Auch ohne Auto mobil in Bad Füssing

- **Orts- und Bäderverkehr**
  Damit Sie in Bad Füssing und den Ortsteilen Aigen am Inn, Egglfing, Irching und Würding auch ohne Auto mobil sind, können Sie mit **gültiger Bad Füssing-KARTE** die umweltfreundlichen Busse des Orts- und Bäderverkehrs **kostenlos** nutzen, ansonsten Regeltarif 2,20 Euro pro Fahrt (Änderungen vorbehalten).
  Die Ortsteile, die außerhalb des Fahrplans vom Orts- und Bäderverkehr liegen, werden durch den Rufbus angefahren und können mit der **Bad Füssing-KARTE** ebenfalls **kostenlos** genutzt werden.
  Den gültigen Fahrplan hierzu erhalten Sie im Kur- & GästeService in der Rathausstraße 8.
- **Mietwagenverleih** siehe unter www.badfuessing.de
- **Fahrradverleihstellen** siehe www.badfuessing.de
- **organisierte Ausflugs- und Besichtigungsfahrten** zu den Sehenswürdigkeiten der näheren und weiteren Umgebung
- **Taxi**: Taxi Tag und Nacht(1), Großraumtaxi(2), Für Rollstuhlfahrer(3), Für Elektrorollstuhlfahrer(4), Haustürabholung für Kleingruppen(5)

Taxi Hedtke (1, 2, 3, 5), (4 nach Absprache),
Am Anger 22
Tel. 08531 24311
Fax 08531 24117
taxi.hedtke@t-online.de

Taxi Kurz (1, 2),
Reihenweg 5
Tel. 08531 981010, Fax 08531 981012
info@taxi-kurz.de, www.taxi-kurz.de

Taxi Pirsch (1, 2, 3, 4, 5)
Martinweg 4
Tel. 08531 135132
Mobil 0176 52054872

Mit der Bahn

Mobilitätsservice-Zentrale für die Planung barrierefreier Reisen

Tel. 0180 6 51 25 12
(20 ct/Anruf aus dem Festnetz, Tarif bei Mobilfunk max. 60 ct/Anruf)
täglich von 6:00 bis 22:00 Uhr für Sie erreichbar
www.bahn.de/handicap

DB Gepäckservice

Nutzen Sie für den Koffertransport nach Bad Füssing den DB Gepäckservice. Ihre Koffer werden bei Ihnen zu Hause abgeholt und binnen von zwei Werktagen in Ihrer Unterkunft in Bad Füssing zugestellt: **Preis: ab 17,90 Euro** (Änderungen vorbehalten) je Gepäckstück. Information und Buchung: Südostbayernbahn-Verkaufsstelle Bad Füssing, Telefon: 08531 21908 und 0180 6 99 66 33 oder im Internet auf www.bahn.de/gepaeckservice

Als Alternative zum DB Gepäckservice besteht die Möglichkeit, Ihr Reisegepäck bis 31,5 kg als Postgepäck zu versenden. Preis: ab 16,49 Euro (Änderungen vorbehalten). Mehr Informationen an Ihrem Postschalter.

Fahrkartenbestellung

Bestellen Sie Ihre DB-Fahrkarte einfach mit dem **Bestellschein** (siehe unten) dieses Prospektes rechtzeitig bei der eigens für Sie eingerichteten DB-Verkaufsstelle Bad Füssing. Sie erhalten Ihre Fahrkarte dann direkt von Ihrem Briefträger.
Mehr Informationen:
Südostbayernbahn-Verkaufsstelle Bad Füssing,
Tel. 08531 21908, Fax 08531 27219.

Reiseauskünfte der Deutschen Bahn

Tel. 0180 6 99 66 33 – Die Servicenummer der Bahn
(20 ct/Anruf aus dem Festnetz, Tarif bei Mobilfunk max. 60 ct/Anruf)

Hier erhalten Sie Auskünfte über Fahrpreise und Fahrpläne sowie Informationen über Serviceleistungen der Deutschen Bahn. Durch Tastatur-Befehle/Stichworte gelangen Sie rund um die Uhr direkt zu Ihrem gewünschten Service.

„Bestellschein für Ihre Fahrkarte" nach Bad Füssing

Zutreffendes bitte ankreuzen und ausfüllen.

Bestellen Sie per Fax: 08531 27219 oder ausschneiden und per Post senden an:
DB RegioNetzVerkehrs GmbH, Verkaufsstelle Bad Füssing, Kurallee 15, 94072 Bad Füssing.

Ich bestelle hiermit die Fahrkarte für meinen Aufenthalt in

Bad Füssing für _____ Personen (Hin- und Rückfahrt)

❍ 1. Klasse ❍ 2. Klasse

Abfahrtsbahnhof _____

Abfahrt am _____ Rückfahrt am _____

Platzreservierung ❍ Großraum ❍ Abteil

Reiseversicherung ❍ ja ❍ nein

„Haus-Haus-Gepäck" Karte für _____Stück Reisegepäck

Abholtag (Datum) _____

Zimmer sind gebucht im (Bitte Name des Quartiers angeben)

_____

Absender

Name/Vorname _____

Straße _____

PLZ _____

Ort _____

Telefon _____

Fax _____

Datum/Unterschrift _____

Stand August 2020

Mit dem Flugzeug

Anreisemöglichkeit mit dem Flugzeug – über den Flughafen München, Linz und Salzburg. Fahrpläne und weitere Informationen finden Sie unter:

www.munich-airport.de
www.linz-airport.com
www.salzburg-airport.com

München, Salzburg, Linz

1 A

Airportshuttle

Abfahrtsort
Flughäfen München, Salzburg und Linz

Leistungen
Täglich wird jeder An- und Abflug der Flughäfen München, Salzburg und Linz bedient.

Sie werden mit modernen klimatisierten Reisebussen/ Kleinbussen direkt zum Hotel und auch wieder zurück befördert.

Preise

Einfache Fahrt Salzburg/Linz		Hin- u. Rückfahrt Salzburg/Linz	
Erwachsene	Kinder (4–14 J.)	Erwachsene	Kinder (4–14 J.)
109,00 €	59,00 €	169,00 €	79,00 €
Einfache Fahrt München		**Hin- u. Rückfahrt München**	
Erwachsene	Kinder (4–14 J.)	Erwachsene	Kinder (4–14 J.)
169,00 €	79,00 €	269,00 €	109,00 €

Kontakt & Buchung
Reisebüro Eichberger
Eichberger Reisen GmbH & Co. KG
Geschäftsführer Manfred Eichberger jun., Harald Eichberger
Thermalbadstraße 9, 94072 Bad Füssing
Tel. 08531 94490, Fax 08531 944990
info@eichberger-reisen.de, www.eichberger-reisen.de

München, Linz, Salzburg, Nürnberg

1 A

Airportshuttle

Abfahrtsorte
Flughäfen München, Linz, Salzburg und Nürnberg

Leistungen
- Flughafentransfer (ganzjährig)
- Transfer direkt zum Urlaubshotel und zurück

Preise
auf Anfrage

Kontakt & Buchung
Fahrdienste Michael Kufner
Schäfflerring 10a, 94060 Pocking
Tel. 08531 12518, Fax 08531 310224
service@fahrdienste-kufner.de
www.fahrdienste-kufner.de

München, Salzburg, Linz

1 A

Airportshuttle

Abfahrtsort
Flughäfen München, Salzburg und Linz

Leistungen
- täglich wird jeder Flughafen München, Salzburg und Linz bedient
- Sie werden wahlweise mit einem modernen PKW oder Kleinbus vom Flughafen direkt zum Hotel und auch wieder zurück befördert

Preise pro Fahrzeug – einfache Fahrt

	PKW bis 4 Pers.	Kleinbus ab 5 bis 8 Pers.
München	210,00 €	230,00 €
Salzburg	140,00 €	160,00 €
Linz	135,00 €	150,00 €

Bundesweite Haustürabholung ist auch möglich – Preis auf Anfrage

Kontakt & Buchung
Taxi & Mietwagenunternehmer Hedtke
Thomas Hedtke
Am Anger 22, 94072 Bad Füssing
Tel. 08531 24311, Fax 08531 24117
taxi.hedtke@t-online.de

Änderungen bei den Fahrplänen und Tarifen vorbehalten. (Stand: August 2020)

Woher reisen Sie an?

Um Ihnen die Suche nach einer für Sie geeigneten Busverbindung zu erleichtern, sind die einzelnen Länder durchnummeriert. Diese Zahlen finden Sie bei jedem Angebot auf den nächsten Seiten wieder und sollen Ihnen bei der Orientierung dienen.

Änderungen bei den Fahrplänen und Tarifen vorbehalten. (Stand: August 2020)

Mit Bus und Bahn

Mit dem Zug aus ganz Deutschland nach München und dann weiter mit dem Bus direkt nach Bad Füssing.

München – Bad Füssing 1

Fahrplan

Mo.–Sa.		Haltestellen	Mo.–Sa.	
14:30	ab	München Hbf./Abfahrtsstelle München Seidlstraße	11:15	an
16:45		Bad Füssing: Safferstetten, Dorfplatz	08:21	
16:48		Bad Füssing: Füssinger Hof	08:50	
17:00		Bad Füssing: Johannesbad	08:35	
17:03	an	Bad Füssing–Würding: Raiffeisenbank	08:30	ab

Preise
auf Anfrage

Kontakt & Buchung
Südostbayernbahn Verkaufsstelle Bad Füssing
Tel. 08531 21908, Fax 08531 27219

Mit dem Bus

Bundesweiter Busabholservice 1–13
Haus zu Haus Transfer

Abfahrtsorte
Ganzjährig bundesweit inkl. Haustürabholung bis zur gebuchten Unterkunft

Leistungen
- Taxitransfer von der Haustür bis Fernreisebushaltestelle
- Haupttransfer in modernen Fernreisebussen mit Klimaanlage und Bord-WC
- Ein Mittagsimbiss inkl. 1 Getränk
- Gepäck inklusive (1 Koffer pro Person)
- Anreise ganzjährig jeden Montag, auch an Feiertagen

Preise pro Person und Strecke

Saison ab Anreise bis Rückreise	Preis Endkunde
Saison A 04.01.2021 – 01.02.2021 06.12.2021 - 20.12.2021	220,00 €
Saison B 01.02.2021 - 06.12.2021 20.12.2021 - 03.01.2022	240,00 €

Änderungen vorbehalten!

Kontakt & Buchung
MediAktiv GmbH
Geschäftsführer Jens Voh, Lutz Böndgen
Dürnöderweg 1, 94072 Bad Füssing
Tel. 08531 9140501, Fax 08531 2493138
info@mediaktiv-incoming.de
www.mediaktiv-incoming.com

Ost-, West und Süddeutschland Busabholservice nach Bad Füssing (ganzjährig) 1–9 12 13
Haus zu Haus Transfer

Leistungen
- bequeme An- & Abreise ohne Umsteigen
- ab der Haustüre zur gewünschten Unterkunft
- Klimatisierter Kleinbus (bis 8 Personen)
- Kofferservice, Einstieghilfe, Getränke an Bord
- Preisermäßigung ab 2 Personen (bei gleicher Abholadresse)

Abholbereich in Postleitzahlen
Fahrpreise pro Person für Hin- und Rückfahrt. Alle Preise in Euro inkl. 19 % MwSt. Preisänderungen vorbehalten.

55–56, 60–65, 67–69	230,00–270,00 €	**Anreise zum Kurort:** Dienstag und Freitag **Abreise vom Kurort:** Montag und Donnerstag
70–72*, 73–76	230,00–250,00 €	
80–86, 90–94, 96*–97*	130,00–240,00 €	
87*, 88*, 89	190,00–240,00 €	
30*–39*, 40–48*	260,00–350,00 €	**Anreise zum Kurort:** Dienstag **Abreise vom Kurort:** Montag
50, 51, 52*–54*, 57–59	270,00–330,00 €	
66	260,00–290,00 €	
01–04, 06*, 07–09	230,00–310,00 €	**Anreise zum Kurort:** Freitag **Abreise vom Kurort:** Donnerstag
10–13, 14*, 15*	310,00–320,00 €	
95, 98*, 99*	195,00–280,00 €	

* Eingeschränkte Abholung in diesen Bereichen

Kontakt & Buchung
Fahrdienste Kufner
Inh. Michael Kufner
Schäfflerring 10a, 94060 Pocking
Tel. 08531 12518, Fax 08531 310224
service@fahrdienste-kufner.de
www.fahrdienste-kufner.de

Ostdeutschland 7 8 12 13
Haus zu Haus Transfer

Abfahrtsorte
Sachsen, Sachsen-Anhalt, Thüringen, Berlin, Brandenburg

Leistungen
An- und Abreise nach/von Bad Füssing im 4-Sterne-Reisebus oder Midibus

Preise
150,00 € (Hin- und Rückfahrt) zzgl. Haustür-Transfer-Service

Kontakt & Buchung
Eberhardt TRAVEL GmbH
Geschäftsführer: Dr. Uwe Lorenz
Zschoner Ring 30, 01723 Kesseldorf
Tel. 035204 92112, Fax 035204 92115
info@eberhardt-travel.de
www.eberhardt-travel.de

Änderungen bei den Fahrplänen und Tarifen vorbehalten. (Stand: August 2020)

Bundesweiter Busabholservice
Haus zu Haus Transfer

1 – 13

Abfahrtsorte
Bundesweite Haustürabholung

Leistungen
- Haustürservice zum Reisebus
- Hin- und Rückreise im modernen Reisebus
- Jeden Montag – ganzjährig buchbar

Preise
279,00 €

Kontakt & Buchung
IKARUS Reisen GmbH
Geschäftsführer: Klaus Rastatter, Stefan Rastatter, Nico Rastatter
Kaiserstr. 25, 76131 Karlsruhe
Tel. 0721 931400,
Fax 0721 9314040
info@ikarus-reisen.de
www.ikarus-reisen.de

Franken, Unterfranken, Oberfranken, Mittelfranken

1

Abfahrtsorte
Oberaurach (Betriebshof) – Haßfurt – Zeil – Knetzgau – Eltmann – Ebelsbach – Bamberg – Forchheim – Erlangen – Nürnberg – Altdorf (Mc Donald's) – Laaber (Seidl Confiserie). Nach Bedarf Schweinfurt und Würzburg.
Weitere Orte möglich (Sonderhaltestellen gegen eine Gebühr von -,35 € pro gefahrenem Kilometer).

Leistungen
- Hinfahrt am Freitag Vormittag
- Rückfahrt am Sonntag Nachmittag
- Hinfahrt/Abholung vor Ihrer Haustüre, direkt zu/von Ihrer gebuchten Unterkunft
- 1 Handgepäck + 1 Koffer frei
- jedes weitere Gepäckstück 10,00 € Aufpreis
- Mindestteilnehmerzahl 2 Personen
  Gerne sind wir bei der Suche nach einer geeigneten Unterkunft behilflich.

Preise
- Hin- und Rückfahrt zwischen 80,00 € und 110,00 €
  Preise gültig ab 01. September 2020

Kontakt & Buchung
Raab-Reisen/Der Bustransfer aus Franken
Ewald Raab
Scheidbergstraße 5
97514 Oberaurach
Tel. 09529 981010, 09529 8279001 (homezone)
Mobil 0157 71353101 und Whats App
raabewald@t-online.de
www.fuessingtransfer.de

Franken

1

Abfahrtsorte
Bustransfer: Nürnberg, Fürth, Erlangen, Neumarkt, Schwabach, Bamberg, Hirschaid und Forchheim

Leistungen
Busfahrt für Kurgäste mit eigenem Quartier
(Hin- und Rückfahrt montags)

Preise
auf Anfrage

Kontakt & Buchung
NRS gute Reise GmbH & Co. KG
Geschäftsführer: Reiner Hopf, Alexander Herrmann
Hallplatz 2 (Mauthalle), 90402 Nürnberg
Tel. 0911 2446-0, Fax 0911 2446-244
info@nrs-gutereise.de
www.nrs-gutereise.de

Franken Haus zu Haus Transfer

1

Abfahrtsorte
Transfer von Kurgästen aus der Region Unterfranken, Mittelfranken

Leistungen
Abholung von der Haustüre, Fahrt direkt bis an das gebuchte Hotel im Kleinbus oder Limousine.

Preise
auf Anfrage

Kontakt & Buchung
SAVELINER – Personenbeförderung
Hintere Gasse 5
97337 Dettelbach
Tel. 09324 981334
info@saveliner.de
www.saveliner.de

Änderungen bei den Fahrplänen und Tarifen vorbehalten. (Stand: August 2020)

Großraum Nürnberg, Fürth, Erlangen 1

Haus zu Haus Transfer

Leistungen
- Fahrservice samstags ganzjährig
- Abholung an der Haustür, PLZ 90… und 91…
- Unsere Gäste werden zu der gewünschten Unterkunft gefahren inkl. Kofferservice
- Großraumlimousinen mit Klimaanlage und Einzelsitzen

Preise
inkl. aller genannten Leistungen
139,00 € (Hin- und Rückfahrt)

Kontakt & Buchung
Der Bäderexpress – adena GmbH
Geschäftsführer: Joachim B. Dehnhardt
Raiffeisenstraße 40
90427 Nürnberg
Tel. 0911 37789162
info@adena-mobil.de
www.adena-touristik.de

Schwaben 1

Abfahrtsorte
Biburg und Raum Augsburg bzw. nach Vereinbarung

Leistungen
- Transferfahrt im 4**** Luxusreisebus
- Termine gemäß unserem Jahresprogramm

Preise
Einfache Fahrt auf Anfrage

Kontakt & Buchung
Nussbaum Reisen Omnibus GmbH & Co. KG
Geschäftsführer: Franz Fleiner, Markus Fleiner
Ulmer Straße 2, 86420 Biburg
Tel. 0821 481432, Fax 0821 481425
info@nussbaum-reisen.de
www.nussbaum-reisen.de

Bayern/Oberösterreich u. auf Anfrage 1 A

Haus zu Haus Transfer

Leistungen
- Haustürabholservice (Niederbayern, Oberbayern, Oberpfalz, Oberösterreich und auf Anfrage)
- Flughafen München/Salzburg/Linz

Preise
auf Anfrage

Kontakt & Buchung
Hans Feichtinger
Tattenbachweg 2, 94137 Bayerbach
Tel. 08532 1479
Fax 08532 9278352
Mobil 0170 9560609

Main Gebiet 1 5

Haus zu Haus Transfer

Zusteigstellen mit Haustür Abholung
Aschaffenburg, Babenhausen, Dieburg, Dietzenbach, Darmstadt, Dreieich, Raum Frankfurt/Main, Heusenstamm, Raum Hanau, Hainburg, Jügesheim, Langen, Marktheidenfeld, Mühlheim, Neu-Isenburg, Raum Offenbach, Obertshausen, Offenthal, Rödermark, Rodgau, Seligenstadt, Sprendlingen, Weiskirchen, Wiesbaden, Raststätte A3 Würzburg Süd und **gerne auf Anfrage**

Leistungen
Von Feb. bis Dez. jeden Mittwoch zu Ihrer gebuchten Unterkunft in Bad Füssing und wieder zurück (Hin- und Rückfahrt). Haustürabholung inkl. Kofferservice in modernen, geräumigen Klein- und VIP Shuttlebussen. Angemeldete Gehhilfen nehmen wir gerne kostenlos mit auf die Reise.

Preise
ab 163,00 € Hin- und Rückfahrt
(Einfache Fahrt 90,00 €)
(einschließlich 1 Koffer normale Größe und 1 Reisetasche)

Kontakt & Buchung
Hol- und Bring-Service Waldemar Ordnung
97820 Marktheidenfeld
Buchungsstelle: Kopernikusstraße 45,
63454 Hanau
Tel. 06181 5071648
Mobil 0171 5115227
Fax 06181 5071647
ordnung-reisen@t-online.de

Rhein-Neckar Gebiet 2 4

Abfahrtsorte
Frankenthal, Worms, Ludwigshafen, Mannheim, Heidelberg, Heilbronn

Leistungen
- Abfahrt jede Woche sonntags 6:00 Uhr
- Ankunft und gleichzeitig Rückfahrtzeit in Bad Füssing ca. 12:30 Uhr
- Fahrgäste, welche die Unterkunft über Dürk-Reisen buchen, werden ab/bis Hotel gefahren
- Überwiegende Nutzung eines Kleinbusses (WC, Video und Klimaanlage)
- Die Ankunft in Frankenthal ist ca. 18:00 Uhr

Preise
auf Anfrage

Kontakt & Buchung
Dürk-Reisen
Geschäftsführer: Bernhard Dürk
Am Herrschaftsweiher 2,
67071 Ludwigshafen
Tel. 0621 18062990,
Fax 0621 18062999
info@duerk-reisen.de
www.duerk-reisen.de

Änderungen bei den Fahrplänen und Tarifen vorbehalten. (Stand: August 2020)

Änderungen bei den Fahrplänen und Tarifen vorbehalten. (Stand: August 2020)

Gastgeber von A–Z

Die nachstehenden Betriebe sind alphabetisch nach „Betriebsnamen“ aufgelistet.

	Gastgeber	Seite
A	Absmeier, Appartementhaus	108
	Achmannhof, Appartementhaus	112
	Aichmühle, Appartementhof	102
	Ainsen, Ferienhaus	135
	Al Comparir del Sole (vorm. Zur Innbrücke)	87
	Albrecht, Appartementhaus	107
	Alexandra, Appartementhaus	116
	Am Vogelparadies F****	123
	Am Wald, Landhaus	95
	Anders, Kurhotel u. Sanatorium	69
	Andrea, Appartementhaus	126
	Andreas, Appartementhaus	132
	Anita F****/F***, Appartementhaus	122
	Anneliese, Haus	94
	Apollo ****, Thermenhotel	63, 97
	Astoria, Hotel	71
B	Babette, Haus	91
	Badria, Appartementhaus	126
	Bamba, Gästehaus	121
	Barbara, Haus	122
	Barbarossa, Appartementhaus	113
	Bärbel, Haus	93
	Bavaria, Appartementhaus	106
	Bayerischer Hof ****, Hotel	57
	Bayern-Residenz, Haus	90
	Beate, Haus (Egglfing)	132
	Beate, Haus (Würding)	94
	Belinda, Camping	138
	Bellevue, Hotel garni	85
	Berger, Kurpension	81
	Berlin, Appartementhaus	111
	Bern, Appartementhaus	109
	Birgit, Haus	119
	Birkenhof, Appartementhaus	116
	Brandmeier, Haus	130
	Bratke, Haus	133
	Bremen, Haus	107
	Brigitte, Appartementhaus	127
	Brückerl, Appartementhaus am	117
	Bruckmeier, App.	133
	Bruckmeier-Haus, Appartement im	132
	Brunnenhof, Hotel	81
	Brunner, Gästehaus	91
	Buchinger, Gästehaus	133
C	Capri I + II, App.-Haus	125
	Carola, Haus	83, 121
	Chalet Canis	91
	Chalet Perle, Gästehaus	94, 133
	Chalet Swiss, Appartementhotel	105
	Christine ***S, Aparthotel	76, 122
	Christlmeier, Appartementhaus	128
	City, Appartementhotel	110
	Claudia, Pension	93
	Cura, Appartementhotel	125
D	Dein Franz Vermietverw. Franz Josef Ortner e.K., Hotel	85
	Denk, Haus	95
	Diana, Kurhotel garni	77
	Domini, Haus	133
	Doppelhammer F****/***, App. Haus (Aigen)	128
	Dornröschen, Pension	89
E	Ehgartner, Gästehaus	94
	Ehrenthaler, Gästehaus	91, 123
	Eichenhof	117
	Eichinger, Appartement	133
	Eleonore, Haus	91
	Elfriede, Appartementhaus	132
	Elke, Appartementhaus	121
	Elsa, Haus	94
	Erlenhof, Appartementhaus	112
	Erlkönig, Gästeappartements	120
	Europa Residenz, Vermietverw. Franz Josef Ortner	81
	Europa Therme, App.-Haus zur	112
F	Falkenhof ****, Bio-Vital Hotel	63
	Feigl, Appartement	125
	Feigl, Haus	95
	Fent, Hotel	82
	Fichtenwald, Hotel garni u. App.Haus	85, 126
	Fidelio, App. Hotel	77

	Gastgeber	Seite
	Filser, Jozef	128
	Fischer, Camping	138
	Fischerbräu-Hof, Appartement	134
	Frankenberger, Haus	124
	Frechdachs, Thermen- und Casinohotel	53
	Freizeitpark, Haus am	100
	Freudenstein, Elfriede	124
	Freudenstein, Haus (Egglfing)	127
	Freudenstein, Kurpension	84, 120
	Fuchs, Gästehaus	130
	Fuchs, Kur-Camping	128, 138
	Fuchswirt, App.Haus Zum	117
	Fuhrmann, Ferienwohnung	134
	Füssinger Alm, Pension	90
G	Gabi, Appartementhaus	130
	Gaby, Appartementhaus	114
	Gass ***S, Thermenhotel	73, 97
	Geiselberger, Appartement	114
	Geranienhof, Appartementhaus	117
	Gewölbe, Haus Im	89
	Glaser, G*** Gasthaus	87
	Glockenspiel, Aparthotel	84, 121
	Grabner, Gästehaus - Aparthotel	83, 113
	Graml, ...mein	126
	Gross, Gästehaus	93
	Gross, Landhaus	134
	Gundula, Kur- u. Aparthotel	82, 120
H	Hackerhof	123
	Haflinger Hof	116
	Hager Josef, Haus	130
	Hager, Appartementhaus	123
	Hager, Frühstückspension	94
	Hamburg, Appartement Haus	115
	Haspelhuber, Appartement	130
	Hauptenbuchner Werner, App. Haus	130
	Haus an der Therme	125
	Hecke, Appartement	128
	Helga, Appartementhaus	127
	Hellmannsberger, App.-Haus	128
	Hellmannsberger, Gästehaus	91
	Hellmannsberger, Landhaus	132
	Herbert und Walter, App. Haus	126
	Hildegard, Haus	89
	Hildegunde, Haus	92, 134
	Hilgarth F***, Haus	132
	Holmernhof I+II, App.-Haus	104
	Holmernhof, Camping & mehr	132
	Holmernhof C*****, Campingplatz	137
	Holzapfel, Hotel	61
	Huber Roswitha, Gästehaus und App.-Haus	93, 133
	Huber, Ferienhof	133
	Huber, Gästehaus	82, 118
	Hubertushof, Hotel garni	79
	Hutter, Gästehaus	94
I	Inge F****/F***, App.Haus Maximilian F****/F***	115
	Ingrid, Ferienhaus	128
	Inntalblick, App.Haus	127
	Inntalhof, Wohnpark	126
	Irmgard, Appartementhaus - Nichtraucherhaus	119
J	Johannesbad, Fachklinik	65
	Johannesbad Hotels	68
	Josef, Appartementhaus	99
	Josefiburg, Appartementhaus	134
	Juwel ****, Hotel	66
K	Kaiser G., Haus	125
	Kalleder, Gästehaus	95
	Kapsreiter, Appartementhaus	122
	Kastanienhof	126
	Köck, Thermalresort	73
	Korbinian, App. Haus	121
	Kotlik H. (App. Petri Heil)	131
	Kotlik, Haus	92, 134
	Krenn, Gästehaus	92
	Kristall, Appartementhaus	131
	Kur- und Erholungswohnanlage neben dem Johannesbad	101
L	Lechner, Appartementhaus	117
	Lichtquelle, Kurhotel	85
	Lindinger, Camping	138
	Lissi, Haus	95, 134
	Lorenz, Pension	91
	Löwenzahn, Appartementhaus	118
	Lydia, Appartementhaus	118
M	Mailhammer, Appartementhaus	119
	Margarita, Appartementhaus	120
	Maria Theresia, Haus	125
	Maria, Haus (Bad Füssing)	83
	Mariandl, Haus	90
	Max 1, Kur- und Feriencamping	87, 131, 137

	Gastgeber	Seite
	Maximilian, Pension	88
	Mayer, Haus	123
	Mayerhof, Kur- und Aparthotel	82, 116
	Meier, Appartementhaus	120
	Meier, Appartementhaus (Aigen)	123
	Michael, Haus	131
	Michl, Appartementhaus	123
	Mirabell, Haus	120
	Moser, App.-Haus	128
	Mühlbach - Spa & Romantik Hotel ****S	56
	München, Haus	114
	Mürz****, Wunsch-Hotel	62
N	Neun, Haus	124
	Niederbayern, Klinik	65
	Nöbauer, Appartementhaus	115
	Nürnberg, Appartementhaus	120
O	Obstgarten, Haus im	123
	Olympia, Hotel	67
	Ortner`s Lindenhof & Villa Sophia ****S, Hotel	64
P	Panland, Kurhotel	68
	Panny, Appartementhaus	127
	Parkhotel ****	54
	Passau, App.-Haus	111
	Petra, Landhaus	124
	Pilzweger, Waldhof App.	124
	Pöppl, Appartementhaus	129
	Posthotel ***, Richsteins	69
	Praschlhof	129
	Promenade, Hotel	70
	Putz, Appartementhaus	122
Q	Quellenhof ****, Thermenhotel	72
R	Regina, Haus	94
	Regina, Kurhotel garni	84
	Rehafachzentrum Bad Füssing-Passau	65
	Reindl, Suiten u. App. Hotel ***S	75, 127
	Reislhuber, Appartementhaus	118
	Reislhuber, Landhaus	93
	Reiterhof, Appartementhaus	115
	Renate, Haus	90, 129
	Resch, Appartementhaus	119
	Riedenburg, mein Hotel in Bad Füssing	74, 130
	Riedl, Landhaus - Die Nichtraucher-Idylle	88
	Riedlhof	80
	Riedlhof, Kur-Campingplatz	137

	Gastgeber	Seite
	Roßmayer, Aparthotel Pension	79, 122
	Royal, Appartement-Hotel	103
S	Sabine, Appartementhaus	127
	Sacher - Stoiber ***S, Hotel	70
	Safferstetten, Appartementhaus	112
	Salzburg, Appartement Haus	110
	San Andreas, Kurhotel	59
	Schanner Helmut, Appartement	129
	Schatzberger, Kurhotel	73, 98
	Schillerhof, Appartementhaus	126
	Schloßwiese, Haus	135
	Scholz, Appartementhaus	134
	Schwarz, Landhaus	124
	Schweizer Hof ****, Hotel	51
	Seefeld, Appartementhaus	130
	Sibylle, Appartementhaus	121
	Silke, Haus	131
	Silvia, Appartementhaus	108
	Simon, Haus	109
	Sommer, Haus	118
	Sonneneck, Appartementhaus	122
	Sonnengarten, Landhaus	119
	Sonnenhof ****, Kurhotel	55
	Sonnenschein, Appartement	135
	St. Florian, Appartementhaus	110
	Stangl F***, Appartementhaus	129
	Steiger, Appartementhaus	117
	Steinreuther Hof, App.-Haus	116
	Stempfl, Ferienhof	121
	Stephanie, Appartementhaus	113
	Stöckl, Appartementhaus	104
	Strangmüller, Landhaus	129
	Stuttgart/Frankfurt, Haus	101
T	Tannenhof, Sanatorium Der	58
	Theresa, Appartementhaus	122
	Thermen-Club-Hotel - All-Inclusive ***S	64
	Thermen-Residenz	80
	Thermenblick, Arkadenhaus	103
	Thermenhof, Appartementhaus	125
	Tobias, Haus	131
	Toni, Haus	135
U	Unsinger, Appartementhof	114
	Unter den Linden, Kurhotel	61
V	Vertrauter Winkel	124

	Gastgeber	Seite
W	Victoria, Appartement-Hotel	85, 102
	Vier Jahreszeiten, Vitalhotel	84
	Vino Vitalis, Flair Hotel	85
	Vital Vallaster, Hotel KG	78
	Vogelsang, Hotel	84
	Voglöder Hof F***	90, 129
	Volk, Haus	135
	Wagner, Gästehaus	91
	Waldeck, Hotel**** & Appartementhof	60, 106
	Waldesruh, Landhaus	132
	Waldfrieden, Kurpension und Appartementhof	85, 105
	Waldrand, Haus am	90
	Wenig, Haus	135
	Wiesengrund, Haus	95
	Wieserhof - Das Naturidyll	113
	Wimmer, Alois Appartement	131
	Wimmer, Roland App.	124
	Wimmerhof, Appartementhaus	111
	Winklhof, Appartementhaus	120
	Winklhofer Elisabeth, App.-Haus	127
	Wittelsbach, Kurhotel	62
	Wührer, Appartementhaus	131
	Würding, Appartementhaus	116
	Würdinger Hof, Kurhotel	71
Z	Zach, Appartementhaus	121
	Zehentstadl, Appartementhaus	118
	Zentral-Hotel ***	78
	Zink, Kurhotel	52
	Zum Inn, App.-Haus	129
	Zum Voglbauer	135
	Zur Eiche, Appartementhaus	111

Impressum

Herausgeber: Gemeinde Bad Füssing, Kur- & GästeService, Rathausstraße 8, 94072 Bad Füssing, Telefon 08531 975-580
Fax 08531 21367, tourismus@badfuessing.de, www.badfuessing.de

Konzept & Gestaltung: acm Werbeagentur GmbH, www.acm.de

Druck: westermann druck GmbH, Georg-Westermann-Allee 66, 38104 Braunschweig

Auflage: 50.000

Bildquellen: Archiv Kur- & GästeService

Bildnachweis: Seite 20: Akupunktur © Leonardo da/shutterstock.com; Seite 22: Arzt © www.gesundes-bayern.de; Seite 38: Angeln © Alexander Lukatskiy/shutterstock.com, Reiten © Julie Vader/shutterstock.com; Seite 42: Passau © Roberta Patat/shutterstock.com; Seite 142: Rollstuhl © Halfpoint/shutterstock.com; Seite 143: Schwimmbeckenl © KikoStock/shutterstock.com; Seite 143: Bus © RgStudio/shutterstock.com; Seite 157: Onkologie © Photographee.eu/shutterstock.com; Seite 165: IC © S-F /shutterstock

Bad Füssing für Zuhause

13 **Stockschirm**

5 **Schirmmütze dunkelblau**
gesticktes Logo, reine Baumwolle

6 **Schirmmütze beige**
gesticktes Logo, Microfaser

17 **Wein (Bocksbeutel) mit BF Logo**

15 **Fahrradklingel mit BF Logo**

4 **Bad Füssinger Thermen Tee**
Kräutertee mit Brennessel und grünem Hafer - unterstützt eine basische Ernährung.

1 **Rad- u. Wanderkarte Bad Füssing**

8 **Brillenetui mit BF Logo**

Für farbliche Abweichungen zu den hier abgebildeten Artikeln übernehmen wir keine Gewähr. Alle Preisangaben ohne Gewähr.

Weitere Artikel ohne Abbildung.

Artikelbezeichnung		Einzelpreis
1	Rad- und Wanderkarte Bad Füssing (mit gültiger Bad Füssing-KARTE 3,95)	4,95
2	Rad- und Wanderkarte Bäderdreieck "Innviertel"	8,00
3	Radwanderkarte Niederbayern	8,00
4	Bad Füssinger Thermentee	2,50
5	Schirmmütze dunkelblau mit BF Logo	7,50
6	Schirmmütze beige mit BF Logo	7,50
7	Armbanduhr mit BF Logo	29,90
8	Brillenetui mit BF Logo	5,70
9	CD Kurorchester Bad Füssing – "Freut euch des Lebens"	12,00

Artikelbezeichnung		Einzelpreis
10	Duschtuch mit BF Logo	15,50
11	Handtuch mit BF Logo	9.00
12	Waschhandschuh mit BF Logo	2,50
13	Stockschirm mit BF Logo	15,90
14	Taschenschirm mit BF Logo	15,90
15	Fahrradklingel mit BF Logo	3,50
16	Schlüsselanhänger mit BF Logo	5,10
17	Wein (Bocksbeutel) mit BF Logo	6,50
18	Geistl. Weg und Bibelgarten (Kombipaket)	4,00

Versandkosten innerhalb Deutschland und Österreich einheitlich 3,50 Euro.

Alle Artikel können über unseren Online-Shop auf www.badfuessing.de oder telefonisch unter 08531 975-580 bestellt werden.

Kalender 2021

Ferien Bayern + Feiertage Bayern

Allgemeine Hinweise

Legende (Stand August 2020)

Kurbezirk/Planquadrat

Hier finden Sie Hinweise, wo Sie den Betrieb im Ortsplan finden. Die Zahlen im Ortsplan entsprechen der jeweiligen Hausnummer (siehe Seiten 51–138).

Hotelleitsystem

Das Hotelleitsystem führt Sie direkt zu Ihrer Unterkunft (siehe Seiten 48–49).

Saisonzeiten

Die Saisonzeiten werden von den Gastgebern individuell bestimmt. Bitte beachten Sie die jeweils gültigen Saisonzeiten der Gastgeber oberhalb der Preistabelle (siehe Seiten 51–135).

Preise

Alle Preisangaben sind ohne Gewähr. Preise sind in Euro angegeben und verstehen sich als Richtpreise. In Einzelfällen sind Preisänderungen nach Druckbeginn der Broschüre möglich. Verbindlich ist daher immer das zuletzt von den Vermieterbetrieben angeführte Angebot. Druckfehler vorbehalten.

Der Kurbeitrag wird gesondert berechnet.

Kategorie A und B (siehe Seiten 50–95)
F = Übernachtung mit Frühstück
HP = Übernachtung mit Halbpension
VP = Übernachtung mit Vollpension
Mindest- und Höchstpreise in Euro. Die Preise sind Inklusivpreise pro Nacht und Person in den entsprechenden Saisonzeiten und schließen ein: Bedienung, Heizung, Mehrwertsteuer.
Bei Kurzaufenthalten kann evtl. ein Zuschlag pro Person und Übernachtung erhoben werden.

Kategorie C (siehe Seiten 96–135)
Mindest- und Höchstpreise in Euro.

Die Tagespreise für Appartements/Ferienwohnungen und Ferienhäuser basieren pro Wohneinheit auf einen **Mindestaufenthalt von 7 Tagen** und beinhalten sämtliche Nebenkosten sofern diese in unmittelbarem Zusammenhang mit der Wohnung stehen (Endreinigung, Wäsche, Heizung, Wasser, Strom, Fernseher, soweit zur Grundausstattung der Wohnung gehörend, Geschirr, Besteck, Gläser, Töpfe, Küchengeräte, Reinigungsgeräte und -mittel usw.). Sonderleistungen wie Frühstück, Garage usw. sind gesondert zu vereinbaren und zu honorieren. **Bei Aufenthalten unter bzw. über 7 Tage bitte separate Hausangebote anfordern.**

Kalender 2022

Ferien Bayern + Feiertage Bayern

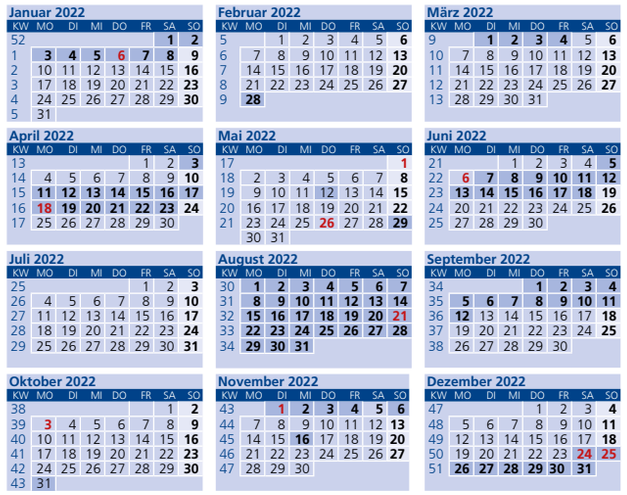

Größe und Ausstattung der Appartements/Ferienwohnung

Typ KB = Wohn/Schlafraum kombiniert
GT = Wohn/Schlafraum getrennt

Ausstattung
Kl = Küchenzeile, **Kn** = Kochnische, **Kü** = Küche
Pers.-Belegung = min. und max. Belegung der Wohnung (z. B. 1–5 Personen)
Aufpreis/Zustellbett = hier ist ggf. der Preis für ein Zustellbett angegeben.

Kategorie D

Camping (siehe Seite 136–138)

Reiserücktritt

Buchen ohne Risiko. Was im internationalen Tourismus schon seit vielen Jahren üblich ist, vergisst man allzu leicht bei individuellen Reisen im Inland: Ein gebuchter Aufenthalt stellt nach Buchungsbestätigung durch den Gastgeber einen Vertrag dar, den beide Seiten erfüllen müssen (siehe Seite 144–145). Tritt ein Gast – aus welchem Grunde auch immer – einen gebuchten Aufenthalt nicht an und entsteht dem Beherbergungsbetrieb dann ein Schaden, weil das Zimmer nicht für den gleichen Zeitraum weitervermietet werden kann, ist der ausgebliebene Gast schadenersatzpflichtig. Das gilt auch, wenn die Ursache für die Absage ein schicksalhaftes Ereignis ist, das der Gast nicht vermeiden konnte, so z. B. Krankheit, ein Unfall oder sonstige gravierende Ereignisse, auch im engsten Familienkreis. Damit Sie vor solchen jederzeit möglichen Risiken geschützt sind, empfehlen wir Ihnen, eine Reiserücktrittskostenversicherung abzuschließen. Die Unterlagen hierzu erhalten Sie mit der Buchungsbestätigung von Ihrem Gastgeber oder auch vom Kur- & GästeService.

Verehrte Gäste,

wir bitten Sie um Verständnis, dass Ihnen der Kur- & GästeService aus Gründen der Unparteilichkeit keine bestimmten Häuser empfehlen kann. Sie werden deshalb gebeten, sich direkt mit den betreffenden Häusern in Verbindung zu setzen. Für den Mietabschluss gelten die Gastaufnahmebedingungen für Beherbergungsverträge (siehe Seite 144–145). Sollten Ihre Bemühungen ohne Erfolg sein, ist Ihnen der Kur- & GästeService gerne behilflich (Zimmervermittlung: Telefon 08531 975-580). Bitte beachten Sie, dass der Kur- & GästeService als Vermittler und nicht als Veranstalter im Sinne des Reisevertragsrechts fungiert. Ein Miet- bzw. Beherbergungsvertrag kommt lediglich zwischen Ihnen und dem Vermieter zustande. Der Kur- & GästeService haftet nur für ordnungsgemäße Weitergabe Ihres Buchungswunsches, nicht jedoch für Leistungsmängel oder nicht eingehaltene Zusagen. Zu einer ausführlichen Darstellung haben wir unseren Beherbergungsbetrieben Anzeigenraum zur Verfügung gestellt (Seiten 50–138).

Wichtiger Hinweis/Datenschutz

Der Kur- & GästeService darf über den Aufenthalt von Gästen an Dritte keine Auskünfte geben. Bitte hinterlassen Sie daher Ihre genaue Urlaubs-Anschrift bei Ihren Angehörigen oder Bekannten.

Piktogramme

Bar · *Public Bar available in the accomodation* · Bar public · *Bar público en la casa* · Veřejný bar v budově

Frühstücksbuffet
Breakfast Buffet · Petit-déjeuner buffet · *Desayuno buffet* · Snídaněčformou bufetu

Öffentliches Restaurant im Haus
Public restraurant available in the accommodation · Restaurant public dans la maison · *Restaurante público en la Casa* · Veřejná restaurace v budově

Öffentliches Cafe im Haus
Public cafe available in the accommodation · Café public dans la maison · *Cafe público en la Casa* · Veřejná kavárna v budově

Diätküche
Diet · Cuisine de diète · *Régimen* · Dietní kuchyně

Waschmaschine im Haus
Washing machine for guests · Machine à laver dans la maison · *Lavadora* · Pračka pro hosty

Fahrradgarage abschließbar
Lockable bicycle garage · Garage de bicyclette · *Garage de la bicicleta* · Uzavíratelný garáž na kolo

Fahrradverleih
Bicycle rental · Location de bicyclette verrouillable · *Negocio del alquiler de la bicicleta* · Půjčovna kol

Kreditkartenzahlung
Credit cards are accepted · Cartes de crédit acceptées · *Pago con tarjeta de crédito* · Platba platební kartou

Kartenzahlung (EC)
Credit card payment possible · Paiement de carte possible · *Pago con tarjeta de crédito posible* · Platba debetní kartou

Garten/Park/Liegewiese
Garden/park/lawn · Jardin/parc/pelouse · *Jardin/parquel/cesped* · Zahrada/park/trávník

Urlaub am Bauernhof · *Vacation on the farm* · Vacances à la ferme · *Vacaciones en la granja* · Dovolena na selském dvoře

Zusammenarbeit mit Reisebüros
Cooperation with travel agencies · Coopération avec agences de voyages · *Colaboración cón agencias de viajes* · Spolupráce s cestovní kanceláří

Gästeabholung vom Bahnhof Pocking
Collecting guests from railway station Pocking · Service de collecte de la gare de Pocking · *Recogida de clientes a la estación de trenses de Pocking* · Vyzvednutí na nádraží

Umweltbewusster Hotel- und Gaststättenbetrieb (Umweltsiegel der Bayer. Regierung)

Prospekt auf Anfrage
Brochure on request · Brochure sur demande · *Folleto sobre pedido* · Prospekt na dotaz

Tennispartner-Hotel
Partner hotel of the local tennis-association Hôtel partenaire du Club de Tennis · *Tenis Hotel Partner* · Tenis-partnerský hotel

Golf – Partner-Hotel
Partner hotel of the golf club · Hôtel partenaire du club de golf · *Hotel asociado del club de golf* · Golf-partnerský hotel

Sanitäre Ausstattung/Badezimmer ist ausgestattet mit · *Bathroom facilities/Bathroom is equiped with* · Équipement sanitaire/salle de bains est équipée de · *Equipamiento sanitario/baño está equipado con* · Sanitární vybavení/koupelna je vybavena s

WC und Dusche
WC and shower · WC et douche · *WC y ducha* · WC a sprcha

WC und Badewanne
WC and bathtub · WC et salle de baignoire · *WC y bañera* · WC a vana

WC und Dusche und Badewanne
WC and shower and bathtub · WC et douche et baignoire · *WC y ducha y bañera* · WC a sprcha a vana

Mit Dusche
Shower · Douche · *Ducha* · Sprcha

Mit Badewanne
Bathtub · Salle de bains · *Bañera* · vana

Separates WC im Zimmer/Appartement
Separately WC en room/apartment · WC séparés dans la chambre/apartment · *WC separado en la habitación/apartamento* · Samostatný záchod na pokoji/v appartementu

Etagendusche/-bad und fließend Kalt- und Warmwasser im Zimmer
Shower/bath on the same floor and hot and cold running water in the room · Douche/salle de bains au même étage et eau courante froide et chaude dans la chambre · *Ducha/baño por piso y agua corriente fría y caliente en la habitación* · Sprcha/koupelna na patře a tekoucí studená a teplá voda na pokoji

Fließend Kalt- und Warmwasser im Zimmer
Hot and cold running water in the room · Eau courante froide et chaude dans la chambre · *Agua corriente fría y caliente* · Tekoucí studená a teplá voda

Ausstattung · *equipment* · équipement · *Equipamiento* · vybavení

GT **Wohn- und Schlafraum getrennt**
Living and sleep area separately · Habiter et dormir séparément · *Cuarto, dormitorio separado* · Oddělená obytná místnost a místnost na spaní

KB **Wohn- und Schlafraum kombiniert**
Living and sleep area combined · Habiter et dormir combiné · *Cuarto, dormitorio combinado* · Spojená obytná místnost s místností na spaní

Kü **Küche**
Kitchen · Cuisine · *Cocina* · kuchyně

Kl **Küchenzeile**
Kitchenline · Ligne de cuisine · *Cocinalorenés* · kuchyňská linka

Kn **Kochnische**
Kitchenette · Kitchenette · *Cocina americana* · Kuchyňský kout

Zimmertypen · *Room types* · Types de chambres · *Tipos de habitación* · Typy pokojů

EZ **Einzelzimmer**
Single room · Chambre à une personne *Habitación individual* · Jednolůžkový pokoj

DZ **Doppelzimmer (Double)**
Double room · Chambre à deux personnes (double) · *Habitación doble* Dvoulůžkový pokoj – manželská postel

S **Suite**

© Deutscher Hotelführer, http://www.hotelguide.de

Piktogramme

Thermalhallenbad
Hot indoor spa · Piscine thermale couverte · *Baño termal cubierto* · Termální lázně

Thermalbad im Freien
Hot outdoor spa · Piscine thermale de plein air · *Baño termal a cielo abierto* · Termální lázně pod širým nebem

Sat-/Kabel-TV im Zimmer
Sat/cable TV · Sat/câbles TV · *TV por satélite y por cable* · Satelit/kabelová TV

Fernsehraum
Television room · Salle de télévision · *Salón de televisón* · Televizní místnost

Pay-TV
Pay-TV · TV-payante · *Televisión de pago* · Placená TV

Radio im Zimmer
Room with radio · Radio/chambre · *Radio/Habitación* · Rádio na pokoji

Zimmertelefon
Room telephone · Téléphone/chambre · *Teléphono en habitación* · Telefon na pokoji

Laptop-Anschluss im Zimmer
Laptop connection in the room · Connexion pour ordinateur portable dans la chambre · *Conexión de Lap-top en el cuarto* · Připojení pro laptop na pokoji

WLAN
Wireless · Wi-Fi

WLAN gratis · *Wireless free* · Wi-Fi gratuit · *Wi-Fi gratuito* · WLAN zdarma

Minibar
Mini-Bar

Safe · *Safe* · Trésor de la chambre · *Caja fuerte* · Sejf

Allergikerzimmer – zertifiziert
Rooms suited for allergic persons · Chambre pour personnes allergiques · *Habitación especial para alérgicos* · Pokoj pro alergiky

Klimaanlage im Zimmer
Air conditioning in the room · Air conditionné dans les chambres · *Aire acondicionado en el cuarto* · Klimatizace na pokoji

Nichtraucherhaus
Non-smoker house · Maison pour non-fumeurs · *Casa de no fumadores* · Ubytování pro nekuřáky

Nichtraucherzimmer
Non-smoker room · Chambre pour non-fumeurs · *Habitación de no fumadores* · Nekuřácký pokoj

Raucherzimmer
Smoker room · Chambre pour fumeurs · *Habitación de fumadores* · Pokoj pro kuřáky

Zimmer/App. mit Balkon oder Terrasse
Rooms with balcony/terrace · Chambre/App. avec balcon ou terrasse · *Habitación/Apartamento con balcón o terraza* · Pokoj/apartmán s balkonem nebo terasou

Hunde erlaubt
Dogs allowed · Permet des chiens · *Perros tolerados* · Pes povolen

Vergünstigungen für Kinder
Special allowances for children · Réductions pour enfants · *Para niños hay refaja* · Výhody pro děti

Konferenzraum
Conference room · Salle de conférences · *Conferencia* · Zasedací místnost

Lift · *Elevator* · Ascenseur · *Ascensor* · Výtah

Barrierefreier Beherbergungsbetrieb – für Gäste mit einer Gehbehinderung die zeitweise auf einen Rollstuhl oder eine Gehhilfe angewiesen sind · *Barrier-free accommodation – for guests with a walking disability that are temporarily dependent on a wheelchair or a walker* · Aménagement sans barrières – pour les clients ayant des problèmes de mobilité qui sont temporairement dépendants à un fauteuil roulant ou un déambulateur · *Alojamiento libre de barreras – para los clientes con dificultad de movilidad que dependen temporalmente de una silla de ruedas o un andador* · Bezbariérové ubytovací zařízení – pro hosty s pohybovými problémy, které jsou dočasně upoutání na invalidní vozík nebo potřebuji chodíko

Barrierefreier Beherbergungsbetrieb für Rollstuhlnutzer die gehunfähig und ständig auf einen Rollstuhl angewiesen sind · *Barrier-free accommodation – for guests who are unable to walk and permanently dependent on a wheelchair* · Aménagement sans barrières – pour les clients qui sont incapables de marcher et qui sont en permanence dépendants à un fauteuil roulant · *Alojamiento libre de barreras – para los clientes en silla de ruedas que no pueden caminar y dependen permanentemente a una silla de ruedas* · Bezbariérové ubytovací zařízení – pro vozíčkáře, kteří nemohou chodit a jsou upoutání na invalidní vozík trvale

Hauseigener Parkplatz
Parking · parking à la maison · *Aparcamiento* · Parkoviště

Eigene Garage/Tiefgarage
Own Garage · Propre garage · *Garaje propio* · Garáž

Carport · přístřešek

Internetecke
Internet-corner available in the accommodation · Coin Internet dans la maison · *Lugar para usar el internet* · Internetový koutek

Hallenbad
Indoor swimming pool · Piscine couverte · *Piscina couverte* · Krytý bazén

Außenschwimmbad
Outdoor swimming pool · Piscine extérieure · *Piscina exterior* · Venkovní bazén

Therapie im Haus
Therapy in the house · Thérapie à la maison, Terapia en la casa · Léčebné terapie v budově

Arzt im Haus
Doctor available in the accommodation · Médecin dans la maison · *Médico en la casa* · Lékař v budově

Sauna

Solarium

Wellness
Wellness facilities · Wellness · *Tratamientos de bienestar* · Wellness

Beauty
Beauty · Beauté · *Tratamientos esteticos* · Kosmetika

Fitnessraum
Fitness room · Salle de musculation · *Sala de pesas* · Posilovna

GEPRÜFTE TOURIST INFORMATION
Zertifiziert vom Deutschen Tourismusverband e.V.

ServiceQualität DEUTSCHLAND

Reisen für Alle

ADAC Online 05/2018
14 Tourist-Infos im Test
Kur- & GästeService Bad Füssing
ADAC
sehr gut
Test

TOP KURORT 2021
BAD FÜSSING
FOCUS
DEUTSCHLANDS KURORTE IM VERGLEICH
FOCUS-GESUNDHEIT 07|2020

BAD FÜSSING
Für ALLERGIKER
Qualitätsprofil

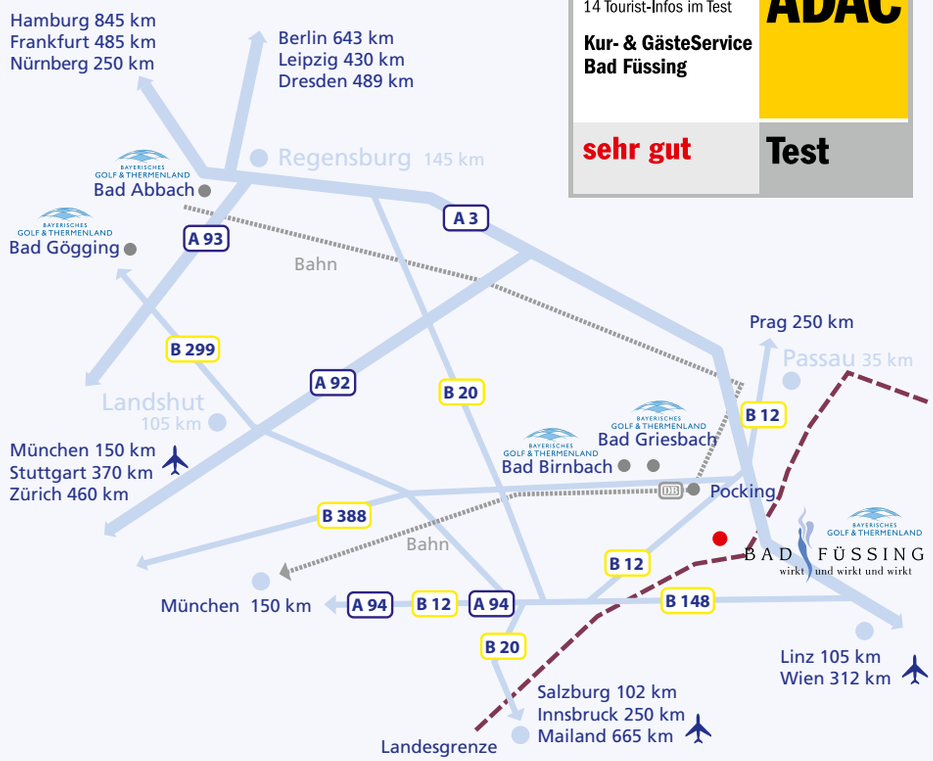

GESUNDES BAYERN

BAYERISCHES GOLF & THERMENLAND

Gemeinde Bad Füssing, Kur- & GästeService
Rathausstr. 8 · D–94072 Bad Füssing · Telefon: 08531 975-580 · Fax: 08531 21367
freecall: 0800 8854466 (aus Deutschland) · tourismus@badfuessing.de · www.badfuessing.de
Anrufe aus Tschechien: +49 8531 975-543 · Anrufe aus dem Ausland: +49 8531 975-580

Konzept & Gestaltung: acm Werbeagentur GmbH, www.acm.de